ANUL XX. ... 5882 — 6 Pagini — 3 LEI EXEMPLARUL — SAMBATA 1 IANUARIE 1927

BIBLIOTECA UNIVERSITĂȚII IAȘI

ABONAMENT
Lei 1000 pe un an
„ 500 6 luni
„ 300 3 luni

OPINIA

ZIAR POLITIC COTIDIAN

ANUNCIURI
se primesc la toate
Agențiile de Publicitate
și la
Administrația ziarului
Iași—Str. Gh. Mârzescu 17

URARE

Anul Nou dă prilej tuturor muritorilor să facă puțină filozofie. Este ziua încheierii socotelilor cu Viața, cu Vremea, cu noi înșine.

Dimineața, după petrecerea de revelion, omul întârzie un ceas mai mult în pat și, în cheala unui vis cu ochii întredeschiși, își face bilanțul supra: Câte primăveri a cheltuit, pe câte se mai poate bizui de aici înainte; ce drum are de făcut până la ultima țintă și ce nădejdi îl vor sprijini în viitor.

Pentru unii, defilarea aceasta de gânduri e plăcută, încântătoare.

Pentru alții e numai un aperitiv amărui, care-i face să se înverșuneze la mâncare și băutură: „Să trăim mulți, cu noroc și bucurie. Vivat!

Nu întrerupem mația nimănui. Să-și facă fiecare cum va putea propria lui filozofie. Scutim pe cetitori de considerațiile noastre particulare pentru ziua de azi care, în definitiv, seamănă destul de bine cu cea de ieri.

Mai degrabă suntem înclinați să facem urări ziarului, oglindă a vieții anatime. Am dori ca în anul ce vine, foaia zilnică să aibă de înregistrat numai întâmplări fericite, fapte frumoase, idei luminate. Colaboratorii ocazionali să întrebuințeze picioarele la mers și mânile la scris, iar capul să și-l păstreze pe umeri. Redactorii să aibă noroc de cetitori inteligenți, predispuși la admirație și simpatie. In sfârșit, reporterilor să le dea Dumnezeu un an mănos în fapte senzaționale.

I. L.

ASPECTE

Pe marginea calendarului

E un vechi obicei a face filosofie la fie care început de an. Timpul care a trecut, cei cari se apropie, dă din totdeauna la meditațiuni comentarii cari se reduc la aceleași simple constatări.

„Viața e un vis", „Numai moartea e eternă", trăim din amintirile trecutului", „Viitorul e neprevăzut", „Bietm e sub vremi", „Vremea trece, vremea vine", atâtea și atâtea expresii menite să situeze gândul nostru în raport cu impalpabila noțiune a timpului, atâtea expresii devenite curente și cari tusi ce... să fie exp...

De ce n... ne torturează timpul? De ce ne ... mult cu fiecare ... se adună peste noi? ... lași în fața ... Pentrucă nu știm să trăim îndestul viața, pentrucă risipim inutil, pentrucă zilele noastre trec identice, în plictisă și mizerii.

Nu avem nici un ideal, nu avem nici măcar un scop. Și atunci am vrea ca viața să fie infinită, că poate el am găsi loc pentru nehotărârea și indolența noastră; pe astfel ne-am putea exercita incapacitatea noastră, care se manifestează lent, cât mai lent.

Cei vechi căutau elixirul vieții; Voronoff a descoperit miracolul glandelor cu secreție internă: o intervenție chirurgicală e capabilă să redea tinerețea și să îndepărteze astfel procesul descompunerii parțiale—bătrânețea — și a celei totale — moartea—. Ravagiile timpului trebue corectate ce?

Dacă am ști să trăim, am accepta moartea cu satisfacție. In cincizeci de ani de existență putem savura sufletește toate deliciile și putem contribui cu sârgul nostru la continuarea mersului ascendent al umanității. In cincizeci de ani de existență putem exploata complect facultățile noastre și ajungem la apogeu, dorind ca definitivă a mormântului.

Dar nu facem ... Ne mulțămim cu ocupațiile mărunte, avem preocupări ridicole și când sfârșitul vieții se apropie, devenim înfrigurați, ... o prelungire, cerem ... să ne acorde un moratoriu. Ca și cum n'am avut destulă vreme și posibilitate să ne îndeplinim toate obligațiile față de ... , față de noi înșine mai ales...

Inaintea vieții ... să avem atitudinea pe care ne-o indică Jean Moréas:

„Ne dites pas: la vie est un joyeux festin
„Ou c'est d'un esprit sot, ou c'est d'une âme basse;
„Surtout ne dites pas: elle est malheur sans fin,
„C'est d'un mauvais courage et qui trop tôt se lasse.

„Riez, comme au printemps s'agitent les rameaux,
„Pleurez comme la bise ou le flot sur la grève,
„Goûtez tous les plaisirs et souffrez tous les maux.

„Et dites: c'est beaucoup, et c'est l'ombre d'un rêve"...

Să râdem când trebue, să suferim când trebue: aceasta înseamnă că știm să pătrundem rostul existenței noastre, înobilat de idealuri, și când va veni Moartea, nu o vom blestema ci o vom aștepta cu brațele deschise, așa cum ne-o arată Baudelaire:

„C'est un Ange qui tient dans ses doigts magnétiques
„Le sommeil et le don des rêves extatiques,
„Et qui refait le lit des gens pauvres et nus,
„C'est la gloire des Dieux, c'est le grenier mystique,
„C'est la bourse du pauvre et sa patrie antique,
„C'est le portique ouvert sur les Cieux inconnus!"

Timpul e dușmanul nostru? Să intervertim rolurile: uzându-l în mod rațional, vom avea iluzia că noi îl stăpânim pe dânsul; să exagerăm, pe cât mai mult cu putință iluzia cea mare a vieții ca să întâmpinăm moartea cu atitudini victorioase.

G. SPINA

SPRE IDEAL
Munca omului în viață (Scenă din filmul „Muntele Sfînt", interpretată de artistul german Ernst Petersen.

Anul nou

Din zările de iarnă, pline de ghiață și de frig, coboară măreț și tânăr, ca un făt frumos din poveștile străbune, anul cel nou. In pocnet de bice, în veselie multă și 'n zângănit de cupe pline cu vin, își face apariția în lume.

S'a dus anul cel vechi...

Toți, sunt par'că mai fericiți și mai mulți, văzându-i îngroparea.

„Prea multe dureri a dat omenirei, în cele 365 de zile, cât a domnit în lume. Prea multe idealuri și iluzii spulberate i-au plâns pe urmă.

Chipuri palide și slabe, ochi obosiți și afundați în orbite, haine decolorate, și rupte, vi suri zădarnice și amăgitoare, lacrămi nesfârșite, răvărș te pe drumuri fără capăt și pustii—foame și amar, i-au fost bunătățile ce le-a dăruit omenirei.

A murit anul cel vechi, trăiască anul nou care vine. El, poate ne va aduce mai multă fericire și mai mult noroc.

Odată cu venirea lui printre noi, să se schimbe și gândurile noastre. Sa lăsăm la o parte ura și setea de aur.

Nu aurul, ne va face fericiți, ci iubirea de bine și adevăr. La o parte minciuna și gândurile rele ce ne-au stăpânit până acum și anul nou, al cărui prag i-l pășim astăzi, ne va aduce bucurie și flori. Să ne înoim și noi, scumpi cetitori, făcând să răsară și în inimile întunecate, un soare cald și vesel. Să pășim pe drumul adevărului și al luminei.

A murit anul vechi! Trăiască cel nou, care,—dacă vom fi buni,—ne va face fericiți.

Anton Gurgu

Din toată lumea

Planetarium.— In grădina zoologică din Berlin s'a deschis un „planetarium" foarte interesant. Sub o imensă cupolă, se proectează electric întreg sistemul stelar, cuprinzând mișcarea pe cer a circa 5000 de stele. S...ată treptat, aspectul cerului la ecvator și la cei doi poli, cu mișcarea soarelui, a planetelor și a sateliților (lunile).

Scolarii din Berlin au intrarea liberă în această instituție ... etnografia.

Inconjurul Atlanticului cu aeroplanul — Doi aviatori francezi se pregătesc să plece cu aeroplanul din Paris și să încunjure oceanul Atlantic la coastele Africei, Americei de Sud și de Nord, și înapoi în Europa. Acest parcurs aerian de peste 6000 km, va fi făcut în cel mult 42 ceasuri.

Epidemie de variolă. — In regiunea Paris și Lyon a izbucnit epidemia de varsat. S'au înregistrat peste 200 cazuri. In special în Valence cazurile sunt grave (varsat negru mortal). Contaminarea a fost provocată de un arab din Maroc.

Austria suprimă industria de război. — Guvernul austriac a întocmit un proect de lege prin care interzice fabricarea materialului de război. Proprietarii de uzine sunt obligați să-și modifice mașinele așa fel încât să le folosească în scopuri pur economice. In caz contrar, uzinele-arsenale vor fi dărâmate.

In pag. V-a
Ultima Oră

MEDITAȚIE
— DE REVELION —

Așa-i !... ne'nveselim, petrecem bine,...
Mai dulce ne răsună melopeea
Trăim un vis, cîntăm, iubim femeea
Și deșertăm potire cristaline.

E zgomot, e mișcare, este'n fine
Un strop de fericire, și de-aceea
Vieața par'că-și spune epopeea
In zbuciumul acestei nopți divine.

Așa-i !... dansăm, glumim, cercăm ispite,...
Și toți dorim senzații inedite,
Ca'n simțuri voluptatea să tresalte.

Dar toți uităm, în amăgiri sterile,
Că tolba anilor primește alte
Trei-sute-șase-zeci-și-cinci de zile !...

B'ERG

B.C.U. „M. EMINESCU" IAȘI 13 SEP 1955

CRONICA ȘTIINȚIFICĂ

CE E CU CALENDARUL?

CÂTEVA LĂMURIRI DATE DE DR. CONST. CHIRICESCU, PROFESOR UNIVERSITAR

Calendarul nostru nu e schimbat ci îndreptat.

Cum însă această îndreptare n'a fost suficient vulgarizată, o bună parte din populație, în deosebi basarabenii, mai păstrează vechiul calendar și astfel avem de 2 ori Craciunul, de 2 ori Anul Nou etc.

Reacțiunea poporului împotriva calendarului, se datorește următoarelor motive, împotriva cărora trebuie să reacționăm.

„Dușmanii neamului" și „agenții desordinei" profită de orice prilej pentru a pescui în apă tulbure.

Românul e religios.

Boerii au schimbat calendarul. Ne-au făcut catolici", colportează acești agenți și minciuna lor prinde.

Intâmplarea făcu ca în 1925, primul an al Calendarului îndreptat, să avem secetă în Basarabia.

—*„Vedeți, pentrucă au schimbat calendarul, ne-a pedepsit Dumnezeu cu secetă*", băteau toba aceiași agenți și minciuna aceasta a prins și mai tare, pentrucă Românul e, din nefericire și fatalist.

Și poate am fi meritat chiar să fim pedepsiți de D-zeu cu secetă, dacă am fi schimbat într'adevăr calendarul ce-l avem din strămoși.

Pentru edificarea poporului asupra chestiunei Calendarului, prin coloanele acestui cotidian, m'am adresat eruditului teolog dr. *Const. Chiricescu* profesor la Universitatea din București și unul din membrii însărcinați de Sf. Sinod cu îndreptarea calendarului și așezarea pascaliei în noul calendar.

Profesorul Chiricescu a binevoit să-mi dea lămuriri prețioase, atrăgându-mi atenția că în mod greșit se scrie uneori în ziare despre *„Reforma calendarului ortodox"*, când în realitate e o simplă îndreptare, în concordanță cu legile astronomice, și nu o „reformă".

Calendarul nostru nu e schimbat, ci îndreptat

Prin bunavoința profesorului Chiricescu am putut căpăta de la Direcțiunea cărților bisericești de la Ministerul Cultelor, o mulțime de cărți interesante cu privire la chestiunea Calendarului, pentru care exprim aci viile mele mulțumiri d-lui *Brădișteanu* director general al Cultelor.

Spicuind aceste cărți am putut găsi o paralelă între calendarul nostru îndreptat și calendarul papistașilor (sub numele de „papistași" denumim catolicii, protestanții, calviniștii etc. care au adaptat calendarul Papei Grigore al XIII-lea).

Iată câteva date care ar tre-

(Cont. în pag. VI-a)

Un calendar nemțesc ațîțător

In Germania s'a răspîndit un calendar, patriotic pe 1927, în care sunt trecute evenimente ca acestea: nașterea lui Wilhelm II, încoronarea împaratului la Versailles, coloniile germane din Africa, ocuparea Rurului etc. toate cu gravuri tendențioase.

Intr'un loc, este tipărită următoarea amenințare:

„Biata Franța înarmată până în dinți și asudînd de spaimă la gîndul că într'o zi uriașul german se va trezi din somn pentru a se năpusti spre Paris, cu o armată înflăcărată de entuziasmul victoriei"!

Partea curioasă este că acest calendar ațîțător poartă mențiunea: „Recomandat de excelența sa feldmareșalul Hindenburg".

DE ANUL NOU...

de PR. N. HODOROABA

A trecut și anul 1926 în rândul morților!.. O carte veche, de valoare, cernită și sigilată. Ușa de fier din subsolul unui castel medieval, ferecată pentru totdeauna... Un manuscris de preț, mistuit de flacări, o comoară îngropată în loc uitat, un cântec frânt, un vis spulberat, o dragoste înăbușită în toiul desvoltării, un tren deraiat în plină viteză, o corabie naufragiată, soarele îmbrobodit de nori plumburii în timpul amezii de vară, costum demodat pus în cuierul muzeului de antichități, iată ce-i anul care s'a dus după ceilalți pe cărarea infinitului...

Un an mort!.. Istoricii riguroși îl vor trece cu evlavie în operile lor, cu pretenția de a rămâne, și-i vor trece în rubrici de statistică evenimentele mai însemnate, care s'au succes în decursul lui, însoțindu-le bine înțăles și de aprecieri personale, cu pretenții de obiectivitate, emanate dintr'o cultură pretinsă, vastă și solidă și dintr'o conștiință ajunsă pe culmea stabilei maturități...

Toate societățile, instituțiile și băncile de stat sau particulare, când anul își trăește ultimele momente și începe să simtă în coaste săgețile morții, își fac bilanțul. Deasemeni, negustorii oamenii de afaceri, precum și fiecare din noi vrea să vadă cu ce s'a ales de pe urma strădaniei îndurată în 365 de zile!..

Unii se laudă cu beneficii însemnate, alții cu pagube; unii și-au vândut casele pentru a scăpa de datorii; alții mai grijulii pentru ziua de mâne, și-au luat un loc la cimitir, rămânând ca în anul ce vine, să-și facă grilaj și să-și comande un monument simbolic îmbibat de gust artistic ca o ciupercă de apă... Unii, căzuți pradă diferitelor vicii, care îi ruinează, fac un act de eroism, hotărându-se și făgăduind solemn părinților, soților sau iubitelor că, cu începutul noului an, își vor schimba și ei viața, au să se facă oameni detreabă, aproape virtuoși... Se vor lăsa de crailâcuri, de petreceri, de jocuri de cărți, și de a râvni proprietățile —de ori ce fel—ale aproapelui...

Mulți chiar notează și în carnete pentru ca nu cumva să uite! Memoria pe mulți îi dă azi de sminteală... Celibatarii se hotărăsc să se eschiveze și mai departe de la greutățile cu care are de luptat un cap de familie. Se tem cu toții de variabilitatea gusturilor și de multimea pretențiilor, de multe ori nejustificate ale soților de astăzi... Bietele fete, care așteaptă de ani un mire frumos și ziua nunții ca pe supremul vis, exasperate, caută slujbe, cât de modeste, numai să iasă din casă și să aibă și ele banul lor...

Sperantele tuturor se îndreaptă acum năvalnic către noul an care se ivește la orizont ca luceafărul dimineții... Va ține oare el seamă de ce n'a putut înfăptui predecesorul său?! De nedreptate, de ură, de necinste, de minciună, se va scandaliza el oare?! De bătrânii goi, de săracii și de orfani avea-va el oare milă?!

In miez de noapte, în multe părți, vor suna clopotele bisericilor, ca pentru un mort; în case se vor stinge becurile și lămpile, pentru a se reaprinde după un moment de tăcere... Copiii vor fi treziți din somn: *Sculați măăă..., c'a venit anul nou și la noi în casă!*".. Se vor schimba cadouri, se vor ciocni pahare pline pentru a se da peste cap, se vor face tot soiul de urări și..., din nou aceași milițe, ca și anul trecut, de la capăt!!.

Viața pare o povoară grea și plicticoasă dacă ne mărgenim numai s'o îngrădim în forme goale și uneori chiar banale. In programul planului de lucru pentru noua campanie ce-o începem cu 1 Ianuarie, în prima linie trebuie să stea scris cu litere groase: *purificarea conștiinței și încălzirea sufletului la focarul nestins și sacru al ideilor sublime din Evanghelia Pruncului Divin* care astazi, a 8-a zi după naștere, s'a tăiat împrejur după datina legii vechi...

Fără sentimentul dragostei creștine, al milei și al dreptății facem jocuri și figuri de maimuțe care, se zice, că nu sunt lipsite de inteligență...

— Anule nou, fii și tu bine venit în casa noastră!...

Pr. N. ...

Cu ocazia Sfintelor Sărbători - Doriți Patiserii și Bombonerii Delicioase, preparate neîntrecut de maiștri specialiști de la renumit... Bigler, Bonbonerea Palatului din Bucureșt! și totuși în prețuri obișnuite ca la celelalte cofetării? Faceți anul toate cumpărăturile și comenzile necesare

la Cofetăria și Cafe „PRINCIAR“ Cea mai bine asortată Iași, str. Lăpușneanu

Unde veți găsi și un variat asortiment pentru Cadouri. Se primesc comenzi pentru sărbători și splendide surprize pentru revelion.

Mâncări delicioase, Băuturi străine și indigene, — „Bere Azuga“

Orchestra fraților Lupu în fiecare seară, iar Duminica și sărbătorile Concert și după amează.

„COMERȚUL FORESTIER“

SOCIETATE ANONIMĂ ROMÂNĂ

IAȘI -- Sediul central str. Ștefan cel Mare 4

(la Banca Româno-Franceză)

Depozit de Cherestea

EN-GROS și EN-DETAIL

STRADA UZINEI No. 23

(vad comercial de cherestea de zeci de ani)

Bogat asortat cu tot felul de materiale lemnoase, servind prompt extrem conștiincios și cu prețuri mai eftine ca oriunde.

Facem mari înlesniri de plată fără nici o dobândă.

JUDEȚUL IAȘI DIN PUNCT DE VEDERE ECONOMIC

SITUAȚIUNEA AGRICOLĂ.— CHESTIUNEA ÎMPROPRIETĂRIRILOR. — INDUSTRIA. — COMERȚUL

CE NE SPUNE D. IOAN AXINTE, PREFECTUL JUDEȚULUI

Astăzi când starea generală a județului Iași este atât de puțin satisfăcătoare în unele privințe, am căutat să stau de vorbă cu d. *Ioan Axinte*, prefectul județului nostru, care cu amabilitatea ce-l caracterizează ne-a făcut o interesantă expunere asupra situațiunei economice a județului.

*

Județul nostru din punct de vedere economic nu stă tocmai bine.

Toată populația — în special plugarii — e plină de datorii. Cu toate că Statul le-a venit în ajutor, pe cât s'a putut, totuși țăranii duc încă mari lipsuri de bani; iar băncile existente nu acordă credite.

Situațiunea agricolă

Agricultura sufere de două boli grave: *producerea e mică și de calitate proastă.*

In anul acesta s'a semănat cam 65—70.000 ha. păioase și cam tot atâta de porumb.

Producția păioaselor a fost mediocră, însă acea a porumbului a fost satisfăcătoare.

O cauză a producțiunei proaste este felul primitiv cum lucrează pământul sătenii, și semințele pe care ei le întrebuințează.

Pentru anul viitor voiu da sminte din cele mai bune și cu prețuri convenabile.

Pentru muncă se simte încă lipsa brațelor de lucru.

Vite sunt suficiente; dar din cauza lipsei brațelor moșierii și viticultorii n'au putut face munca la timp.

De către organele agricole și ad-tive s'au ținut și se țin conferințe pentru îndrumarea agriculturii.

Chestiunea împroprietăririlor

Se știe — ne zice mai departe d. prefect— *că chestiunea arzătoare a distribuirei și definitivării loturilor de împroprietărire este chestiunea cea mai de căpetenie care mă preocupă, și că până la primăvară toate lucrările de definitivare pe hârtie vor fi gata, rămânând a le aplica pe teren în cel mai scurt timp*“.

— „*Nu pot uita un fapt așa de important: Dacă cerem ca cetățenii să-și execute obligațiunele lor, trebue să avem grijă ca și drepturile lor să fie satisfăcute*“.

Chestiunea împroprietăririlor este aproape complect soluționată și vor sosi ingineri topometri, dela direcțiunea cadastrului care vor termina lucrările de cancelarie, pentru ca la primăvară toate moșiile să fie revăzute de parcelatori.

Dar mai sunt mulți locuitori cari au rămas fără pământ; fie că erau în armată, fie că se găseau prin alte părți. Ei astăzi muncesc pământul luat în arendă din rezervele existente.

Avem în județ destule rezerve ale Statului, și aceste categorii de plugari vor fi împroprietăriți, dacă guvernul v'a veni cu o lege în acest sens.

Industria

In județul nostru industria nu este prea desvoltată; nu avem decât fabrici de spirt, de ulei, mori cu aburi și cu motor, fabrici de sifoane și cazane de rachiu. Nu avem instalațiuni occidentale, însă ajung să deservească intereselor locale.

Comerțul

In județul Iași sunt iarmaroace ca: Podul Iloaei, Tg. Frumos, Bivolari, Ungheni, Sculeni, Șipote, Belcești, și Pârliți.

Agricultorii își desfac produsele lor în aceste bâlciuri, de unde apoi sunt transportate în țară; cele din împrejurimi stațiilor prin cale ferată, cele depe malul Prutului cu șlefurile pe la Galați.

Un comerț important este acel al lânei și al cânepei, cari sunt cumpărate pentru export.

In privința vitelor, județul nostru stă bine; se fac mari cumpărături și vânzări în zilele de târg.

*

In curând județul Iași, care este destul de bogat, dacă va avea o administrație cum i se cuvine, și cum mă silesc să-i dau va prospera mult,— termină d. prefect Axinte.

SOREL

Șezători culturale

în cartierele mărginașe ale orașului

Marți a avut loc în cancelaria protoerie jud. Iași o consfătuire între Dl. Sachelarescu inspector General școlar și Părintele Protoiereu Niculea la care au luat parte mai mulți preoți în scopul de a se începe după sărbători o intensă propagandă culturală prin șezători și conferințe care se vor ținea în cartierele mărginașe ale orașului Iași.

Aceasta acțiune culturală se va face cu ajutorul preoțimi și institutorilor din oraș. S'au stabilit în principiu 4 centre unde să se țină șezători culturale: *Sărărie—Țicău, Păcurari, Socola —Nicolina și Tatarași.*

Șezătorile se vor ținea în școlile primare în Duminicile de după amiază, și vor consta din conferințe populare cu scopul de a forma educația *civică, națională și morală* a maselor, urmate de diferite producții a elevilor din școalele primare și secundare.

După anul nou va avea loc în amfiteatrul liceului Național o consfătuire a preoților și institutorilor din oraș.

Protoereul Niculea a făcut mijlocire la Ministerul de Instrucție a se aproba și un cinematograf ambulant care să fie folosit la aceste serbări.

Vor fi rugați a conferenția și profesori secundari și cei universitari. R.

...iac hoțesc în mijlocul orașului

...ri după amiază, d-ra Gold...șn, casierița magazinului „E...l“ a fost atacată în Piața Nouă ...un tânăr, care, după ce a a...țit-o cu un pumn în frunte, ...i smuls geanta din mâini, ru...nd-o de fugă.

Publicul s'a luat după pungaș, ...e alerga spre Tg. Cucului. ...zându-se urmărit, pungașa aruncat geanta în grădina ...rului Național și s'a făcut ...zut.

...upă o căutare de peste un ...individul a fost găsit în...r beciu din fosta casă a ...ntiștilor.

...stat și dus la poliție, a ...rat că se numește Perliț ...tein și că pierzând o sumare la jocurile de noroc— ...ercat să-și scoată banii în ...ac mod.

...omerația în trenuri

...prilejul sărbătorilor o a...glrație mare se simte în tre...nmai ales din cauza militarilare n'au vagoane speciale. ...gara locală unele trenuri ...pl, din această cauză, cu ...ntârzieri.

...i călători rămân de la un tre altul.

...dar necesar ca la fiecare tre se adauge un vagon s'au ...c special pentru militarii ...caleacă sau se reîntorc din ...cediu.

...starea agentului ...eptor I. Mitru

A... câteva săptămâni șeful peror al circ. I. a anunțat polcă agentul Ioan Mitru a dispt din localitate, cu încasariare întreceau suma de 150 lei.

...ma circulărilor, agentul peror a fost prins la Vaslui petrnd în mijlocul unor femei moravuri ușoare.

C... sergent de poliție' agentelapidator a fost trimis la Ispre a fi înaintat Parchet

*

E...eara, sergentul din Str. Lan... zărit pe un alt sergent ...e je stând la chef cu un străi...

S...tul a anunțat pe ș fii săi, comandant Leonte, sosind fața locului, a arestat pe doi chefli. La cercetări, s'a ...ilit că nu erau decât agentMitru și polițistul care trebsă-l predea Parchetului.

...FORMAȚII

...scrierile în listele electorale ...u Camera de Agricultură primesc la primăria Iașila 1—15 Ianuarie 1927.

...apărut:

„...ărturisire de credință“— ...discurs rostit de d. *Mihai Manoilescu*, subsecretar de stat ședința Camerei din 11 De...rie.

...ânzare la librării.

...ROL plăcut de luat ...ează minunat.

...N MECANIC ELECTRIZA... Eri pe când mecanicul La...Gheorghiu încerca să repa... sârmă electrică din casa d-...Aba Schvartz din Piața Unirii... fost electrizat.

...ima este îngrijită la spitalu... Spiridon.

Duminică 2 Ianuarie ora 3 ...va avea loc o „Reculegere ...ică muzicală“ dată de So...„...DA“ în Sala T...atrului Ly...r...

„TEXTILA“ S. A.--IAȘI

Capital și Rezerve lei 28.000.000

Fabrică de Frângherii, Sforării, împletituri și țesătorii

Fondată în anul 1887 de

MORITZ WACHTEL

Produce frânghii, Ștreanguri, căpestre, guri de hame frânghii de rufe, articole de frânghie pentru agricultori, din cânepă curată.

Odgoane pentru transmisiuui, puțuri de păcură, pentru sonde și pentru vapoare, din cânepă, manila și sizal, albe și cătrănite. Sfoară de toate dimensiunele în gheme și scule. Sfoară specială, pentru legat saci, scânduri și snopi.

Bumbac pescăresc pentru năvoade.

Galoane împletite de bumbac, lână și mătase, șiretur de ghete și pantofi. Panglici de bumbac, lână și mătase panglici pentru pălării.

Bete 3 culori, fașe de botez, chingi de iută pentru tapițeri și pentru cai.

Fitiluri de scaparat, lampă și pentru lumânări.

Biroul Central în palatul Băncei Moldova

Alarma

Pentru Sfintele Sărbători

Mare reducere de prețuri la vinurile pentru domiciliu

NUMAI 20 și 24 LEI LITRUL

vin alb și roș, vechi și nou

la IANCU SOLOMON

Strada Gh. Mârzescu 15

Puteți gusta, spre a vă convinge de excelenta calitate a vinurilor puse în consumație.

Atelierul Mecanic S. RADULESCU

IAȘI—Strada Lăpușneann 26 - IAȘI

Aduce la cunoștința D-lor proprietari de: automobile, mori, tractoare, mașini agricole, etc. că poate confecționa ori și ce fel de pignioane cimentate pentru automobile, roți dințate pentru ori ce fel de mașini, cât și pentru mașini de tricotaje.

La fel, poate confecționa ori ce fel de piese de precizie, la strung, pentru segmenți de automobile, mori, tractoare, locomobile etc. având fontă specială. Se poate garanta durabilitatea și elasticitatea lor.

Secție specială pentru sudură autogenă, sudând cu garanție piese de ori ce mărimi și de ori ce fel de metal, specialitate deosebită pentru sudarea blocurilor de automobile și capuri de motoare.

Anemia - Debilitatea - Constipațiunea

se remediază consumând zilnic

CACAO de ovăz KNORR

care vă va da putere și sănătate, regenerând totodată organele digestive, oricât de slăbite ar fi. Cereți literatură dela

Sam. Löbl & Fiu București

BUL. MARIA No. 30 — De vânzare pretutindeni

BECURI

electrice, noul voltaj

cele mai solide, cele mai rezistente, din fabricile eele mai renumite: Philips, Osram, Tungsram, Mazda Ferrowatt, etc. mărci garantate, cumpărați mai eftin ca oriunde numai la Depozitul general

Zaharia Weiss

Piața Unirei

Funcționari de birou

fără garanție își pot câștiga în orele libere Lei 300—500 zilnic, contra comision se caută.

Adresați-vă biroului

„Asigurarea Românească“

— IAȘI —

str. Lăpușneanu 17—19

DE INCHIRIAT pentru societăți, birouri sau întreprinderi comerciale, un apartament în centru, compus din trei camere dintre care una foarte spațioasă.

A se adresa la ziar sub A.

DE VANZARE un ... de întins aur (W Izmaschine) în stare bună, bun pentru dentiști sau giuvaergii. Se vinde foarte eftin.

A se adresa la ziar sub Dt.

DE VÂNZARE două apartamente, construcție nouă, compuse din câte două camere, paravan cu geamuri și 10 m. loc servind ca curte. libere pentru mutare; apă în curtea caselor, tramvai în față și canal. — Se vinde cu 100 000 lei apartamentul, cu mari înlesniri de plată, în str. Tatarași 41 (în curte). A se adresa la Mag. „Mascota“ str. Cuza Vodă 36, vis-a-vis de Banca Dacia.

OM DE SERVICIU, căsătorit fără copii, știutor de carte, fără viciu, caută bancă locală. Preferabili care au mai ocupat un serviciu similar. Se oferă salar bun, locuință, lumină și încălzit.

A se adresa la ziar sub D. M.

PIANE, GRAMOFOANE și PLACI din cele mai renumite fabrici cu prețurile originale la Magazinul de muzică BRAȘCU str. Lăpușneanu No. 32.

UN INSTRUMENT muzical este cel mai potrivit dar de sărbători. — Colecție bogată cu prețuri rezonabile la magazinul de muzică BRAȘCU str. Lăpușneanu No. 32.

DOCTORUL

R. DAMSKER

Str. Cizmăriei No. 17

(PIAȚA HALEI)

Consultă zilnic între orele 8—11 a. m. și 2—5 p. m.

pentru Boli Interne Sifilis și Genito-Urinare

ECOURI

— In seara zilei de 1 Ianuarie va avea loc la Tg Frumos marele BAL al as. sport „Olimpia“.

Se pregătește mari și numeroase surprize.

— Se aduce la cunoștința tuturor membrilor asociației „Hakoah“ că Duminică 2 Ianuarie 1927 orele 10 a. m. va avea loc adunarea generală la sediul asociației str. Cuza Vodă 83.

Dr. Jacques Goldner

Șef de lucrări la Facultatea de Medicină

Boli interne, Boli de copii

Iași, — strada Mârzescu 17

cons. 2—4 p. m.

Cabinetul Dentar

S. SIROTA GROSU

Strada Anastasie Panu No. 17

(Piața Halei).

Execută lucrări în platină, aur și cauciuc, dinți albi fără placă, extracțiuni și plombe fără durere

Consult. dela 10 dim. până la 7 seara

PREȚURI REDUSE

Pentru săraci gratis zilnic

DOCTOR IN MEDICINĂ

M. WECHSLER

Specializat în Franța în

ARTA DENTARĂ

Boli de gură și de dinți

Consult. 9-12 și 2-7 p. m.

IAȘI, Str. Ștefan cel Mare 13

Casele Leon Mayer

DE ANUL NOU

—

În geamuri, Crivățul puternic bate...
Zăpada umple câmpul amorțit,
Și noaptea aspră satu-a'nvăluit,
iar casele voios rad, luminate...

Spre cer se'nalță rugi înduioșate
Nou Anului ce astăzi a sosit.
Bătrânii, la căldură, au atipit
spunând povești din vremuri azi uitate..

În jurul lor, copiii stau grămadă,
sau duc, voioși, colindul prin zăpadă...
Ce veselie-i, Doamne, pe pământ!..

La bord, la noi, nu-i nici o sărbătoare...
De cart, în noapte, singur stând în vânt
Incep un an cu zile mai amare...

Nicolae Balotă
ofițer pe vaporul „Regele Carol".

Anul Nou catolic

SLÂNTUL SILVESTRU

La noi la ortodox, anul nou ncepe cu sărbătorirea sft. Vasile. La catolici est s rbat sft. Silvestru. Sfântul Silvestru (din cliseul alaturat) o t Papă i tre ani 314—33 și numele lui s t inscris în calendar în ultima zi a anului.

Cuvinte de Pace pentru anul 1927

— Părerea oamenilor de stat mondiali —

Ziarul american „New-York Herald Tribune", cu prilejul sfârșitului de an, a cerut părerea oamenilor de stat mondiali despre perspectivele de pace pe anul 1927.

D. Briand, ministru de externe al Franței a declarat :

— «A crede în acest moment într'un nou războiu european

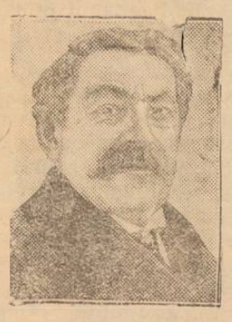

D. BRIAND

este o nebunie criminală, deoarece un astfel de război ar zdrobi și pe învingători și pe învinși. Am asista la prăbușirea civilizației și am vedea începutul unei epoce asemănătoare cu aceea care a urmat după eăderea imperiului roman.

Fac toate sforțările necesare pentru a transforma în realitate principiile Societății Națiunilor".

Dr. Streseman, ministru de externe al Germaniei a declarat :

- «Dacă toți oameuii care dețin o părticică de putere în

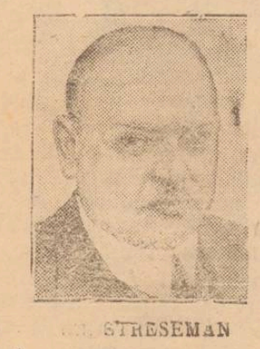

STRESEMAN

Franța și Germania, ar gândi ca d. Briand și ca mine, n'ar fi greu să se restabilească pacea europeană, datorită încrederei reciproce și unei colaborări fructuoase între Germania și foștii săi inamici.

D. Kellog, ministrul de externe al Statelor Unite a declarat :

— „Unul din cele mai mari obstacole pentru înfăptuirea păcei este goana după înarmări pe pământ și pe apă.

Guvernul meu socotește că în cursul anului care vine, problema dezarmărei trebue să fie studiată într'un mod concret. Adică diferitele națiuni trebuie să semneze între ele acorduri regionale în ce privește dezarmarea.

Lord Robert Cecil (Anglia) a declarat :

— „Tratatul din Locarno și intrarea Germaniei în Liga Națiunelor au fost etapele principale în drumul păcei. Etapa următoare va trebui să fie reducerea înarmărilor.

D. Wakat-Suki, primul ministru al Japoniei a declarat :

— „Socotesc că acordurile internaționale pentru pace sunt suficiente ca s'o menție, dacă toate Națiunile sunt doritoare să folosească înlesnirile puse la dispoziția lor.

D. Wellington Koo, ministru de externe al Chinei a declarat :

— „Părerea mea este că acordurile pentru stabilirea păcei mondiale sunt mai puțin interesante decât o dorință a popoarelor democratice în favoarea bunei veințe reciproce.

D Zaleski, ministru de externe al Poloniei, a declarat :

— „Atribui o mare importanță conferinței dezarmărei.

Soluția acestei probleme ar ușura bugetele guvernului, iar economiile rezultate ar putea servi la scopuri productive. Atribui deasemenea o mare importanță conferinței economice.

Intrevederea Stresemann-Mussolini

— —

Din Berlin se anunță că d. Stresemann va păstra portofoliul externelor în viitorul cabinet german, iar pe la mijlocul lui Ianuar va putea pleca pentru 6 săptămâni spre a-și face cura medicală la țărmul Mediteranei.

La înapoere, spre sfârșitul lui Februar, se va întâlni cu d. Mussolini într'un oraș din nordul Italiei.

ANUL NOU 1927
ȘI SALARIILE FUNCȚIONARILOR ȘI PENSIONARILOR

— —

„Dacă mâna-ți slabă
Sceptrul ți-o apasă,
Altuia mai harnic
Locul tău îl lasă.
D. Bolintineanu

Funcționarii și pensionarii așteaptă cu vădită nerăbdare Anul nou 1927, sperând că acest an va aduce o îmbunătățire a salariilor.

Guvernele ce s'au perindat la cârma Țărei—dela războiu încoace, —au promis întotdeauna, în timpul alegerilor, că vor îmbunătăți soarta acelora care trag din răsputeri la carul greu al Neamului.

Anul 1926 a adus un nesimțit spor asupra salariilor. După comunicatele date de către actualul guvern, ar rezulta că anul 1927 să aducă un spor care să facă **salariile din 1927 egale în valoare cu acelea din 1914.**

Punând pe funcționari și pensionari în starea materială din 1914, guvernul își va asigura acest aparat social, (funcționari și pensionari), să lucreze cu aceeași putere de muncă și moralitate ca și în 1914.

Știut este că nu poți cere unui funcționar să lucreze în tens și să fie expresia moralității, când stomacul îi cere mâncare și copii acasă gol și bolnavi îi cer medicamente.

Mai este știut de toată lumea că : e ușor a promite, dar a îndeplini o promisiune e foarte greu. Un vechiu proverb românesc spune : **Făgăduiala dată îi datorie cumpărată.**

Nădăjduind că actualul guvern se va conforma acestui proverb, funcționarii și pensionarii așteaptă cu nerăbdare anul nou 1927, sperând că atunci nu vor putea zice ca poetul D. Bolintineanu :

Dacă mâna-ți slabă
Sceptrul ți-o apasă,
Altuia mai harnic
Locul tău îl lasă !!?

Căp. invalid,
Th. Thuchila

Proverbul....

— —

Coana Sița stă în poartă și așteaptă pe soțul său Cc. Matei, funcționar de grefă. In sfârșit, iacătă-l că vine. Soțul intră de adreptul în sufragerie unde așteaptă masa îmbelșugată ca de anul nou.

Când coana Sița intră pe ușă, zărește pe Marița, servitoarea sterpelind niște ouă.

„Holera ! Hoața ! Ce-ai ascuns în poală" ?

—„Nimic, cuconiță".

—„Minți,.. hoațo ! Te-am văzut eu" !

—„Zău, n'am luat coniță".

—„Ba ai luat" ! strigă Coana Sița, bătând din picior.

—„Ei, las-o 'n pace,..e Anul Nou...Las-o", zise Matei.

—„Ce lasă ! Ce lasă ! Mâine te-o fura și pe tine"...

—„Ei, ei !"

—„Nu știi, cum zice proverbul : Cine fură azi un ou, mâine fură și un bou" ?

C. L. Deleanu

Cu ocazia sărbătorilor **MAGAZINUL UNIVERSAL**

„RATA"

IAȘI — strada Gh. Mârzescu No. 34 — IAȘI

A pus în vânzare : *Haine bărbătești gata și de comandă, Blăniță de piele, Demiuri, Scurte, Mantile de cauciuc, Raion special de Mantile de dame, Incălțăminte, Galoși și Șoșoni, Manufactură, Stofe și orice articole de prima necesitate*

Prețuri avantajoase — MARI INLESNIRI DE PLATA

3 metri stofă de lână
pentru
COSTUM BĂRBĂTESC
sau de **DAMĂ**
- LEI 595 -

Expedi m prompt cu poșta oricui ne va comanda : *3 metri stofă* elegantă și fină, în culorile și desenurile cele mai noi *deschise* și *închise*, lat 142 c.m. satisfăcătoare or cărei persoane doritoare de o *haină bună* numai cu ;

— 595 Lei —

Asemenea calitatea „EXTRA" cu **695** calitatea **B** cu **795** și calitatea **C** cu **895** lei *3 metri.*

PREMIU GRATUIT

La o comandă de 3 cupoane *oferim* la fiecare *cupon captușeală gratuită absolut.*

PLATA numai după primirea mărfei prin poștă *rambursând* valoarea și *cheltuielile* de expediție.

FĂRĂ RIZIC

In caz de *neconvenabilitate*, reprimim marfa fără nici o pierdere din partea *cumpărătorului* înapoind toți banii.

Din cauza aglomerărei cererilor, trimiterea eșantioanelor este imposibilă !

Rugăm onor. public ce sosește în Iași, să bine voiască a mă vizita pentru a examina marfa.

Adresa :

M. Bernștein
I A Ș I
Str. I. C Brătianu No. 10/0

Câștig sigur
500-1000 lei zilnic
Asigurarea **„Regina Maria"**
Iași, str. Gh. Mârzescu 23-25

Caută reprezentanți și agenți de orice branșă ; care vor putea câștiga ușor 500 până la 1000 lei zilnic fără a se deplasa de la afacerile lor personale.

A se adresa la sediul Societății.

DOCTOR
L. HEITEL
MAMOȘ
De la clinicile din Berlin, Viena Frankfurt
Boli de femei și nașteri
Str. Săulescu 2 (alături de Biserica Talparari)
Consultațiuni 3—6 p. m.
Pentru săraci gratis zilnic.

Circul Zoologic & Krateyl

Instalat în locul **Grădinei Cinema Select**
— — — STRADA ARCU — — —
In fiecare seară REPREZENTAȚII la ora 9
Artiști de primul rang. — Numere foarte atractive.
Diferite animale ca : LEI, MAIMUȚE, CAMILE.
Duminica și sărbătorile Matineu la ora 4.
Circul construit din lemn, acoperit și bine încălzit

Ați scăpat de grijă !

Fetelor vă măritați ușor, fiindu-vă puși la o parte 100 000 — 200.000 zestre, la Soc. Asigurarea Regina Maria, Iași strada Gh. Marzescu No. 23—25.

Pentru această nu aveți de plătit decât o mică sumă variind dela 300 la 800 lei,—o dată pentru tot deauna.

PARINȚI ! fiți atenți, nu scăpați fericitul prilej de a vă mărita ușor fetele.

Adres ți-vă cu încr dere le Societatea :

Asigurarea „Regina Maria"

Cele mai frumoase
CADOURI
de sărbători și cu prețurile oele mai reduse le găsiți la
Librăria Universală
STR. CUZA VODĂ No. 52
In permanență asortat cu tot felul de articole de pyrogravură, Baticuri, vaze de flori. etc. etc.
Asortiment complect de papetărie și articole de librărie Jurnale de modă ultimele noutăți.

LEGRAIN

PIETRE de MOARA Masive
Originale franceze LA FERTE SOUS JOUARRE
de 36, 42 și 48 țoli
furnizează din depozit :
WATSON & YOUELL
Strada Ștefan cel Mare No. 27 | 29
— I A Ș I —

STUDII ȘI OBSERVAȚII

„Copiii secolului"

Spiritul veacului al XX-lea

După un sfert din ultimul veac al XX-lea—au început să se precizeze caracterele generației care dă fizionomia acesteivremi. Cași în prima jumătate a veacului trecut, se vorbește acum de „Les enfants du siecle". Sunt însă mult mai numeroși literații care. cași Musset, cred că zugrăvesc noul suflet al oamenilor de după războiu.

•

Fiecare generație, fără îndoială, are în general grija să se arăte deosebită de cea care a precedat-o. In epoca noastră, tinerii nici n'au avut conștiința acestei preocupări : ei erau în mod natural și spontan alt el de ființe pe care destinul le arunca într'o lume prefăcută adânc.

Romanul modern— în special cel francez care a luat un avînt extraordinar—oglindește admirabil tendințele prezentului. Ceiace apare mai pronunțat în evidență din eroul romanului modern, este individualismul lui absolut.

Dacă examinăm câteva cărți foarte diferite, ca de pildă : „Captivii" de J. Kessel, „Copiii Secolului" de Lamandé, „Omul acoperit cu femei" de Drien La Rochelle «Lewis et Irène» de Paul Morand și «Alberte» de Pierre Benoit, observăm că principalele personagii din aceste povestiri au toate caracterul comun *de a se gândi înainte de orice la exercitarea liberă a voinței lor.* Ei nu vor să cunoască nici lanț, nici obstacol. Au *cultul independenței până la exces* ; nu vor să se simtă stânjeniți de nici un fel de obligație. Orgolioși, reci, egoiști, ei socot că prima lor datorie este să-și apere dreptul de a urmări propriul lor interes.

•

Această atitudine nu-și are izvorul într'o concepție filozofică îndelung meditată. Eroul lui Stendhal din «Roș și Negru» ca și acel al lui Paul Bourget din «Discipolul», aveau o concepție rațională a existenței, conștientă și îndelung reflectată.

Nu găsim nimic la fel în romanele moderne. Foarte rar personagiile comentează felul lor de a trăi. Incă și mai rar meditează la aceasta. Ei sunt conduși de un elan, un elan spontan și foarte puternic. Dorul de independență este la ei profund instinctiv : ceva elementar cași sentimentul conservării. Eroii moderni se gândesc la afaeerile lor, pentrucă le trebue bani ; se gândesc la plăceri, pentrucă îi ajută să-și treacă timpul ; se gândesc la nevoia de a afirma și comanda pentru a înlătura tot ce le stă în cale. *Toți sunt stăpâniți de grija de a da personalității lor posibilități depline de a se dezvolta.*

•

D. Frédéric Lefevre, unul din criticii reprezentativi ai tinerei generații, face următoarele reflecții, care explică tendințele spiritului modern către actul pur de voință :

„Există realitatea și noi ; între acestea, un mare gol. Din cauza acestui gol simțim o ciudată durere și asvârlim în prăpastie orice, numai s'o umplem : teorii științifice, creațiile poeților și romancierilor, dragostea sufletelor pasionate. Toate aceste icoane ale realității nu izbutesc niciodată să ne procure o apropiere totală a realului.

Și aceasta e marea durere a oamenilor, aceia pe care cei simpli caută s'o adoarmă cu iubirea sau fatalismul, iar cei puternici prin *heția voinței, care singură poate să vindece, pentrucă astupă prăpastia ; e adevărata religie, aceia care, leagă realitățile cu unica mare Realitate.*

OBS.

O veste bună

S'a redeschis frumosul local de Berărie şi Restaurant

ELYSÉE

unde onoraţii vizitatori pot fi serviţi cu delicioasa **BERE** albă „Jupiter" şi neagră „Porter Englez"; cu **VINURI** vechi din cele mai renumite vii din Cotnari, Roznovanu, Iacovaki, din viile din Imprejurimile Iaşului.

RESTAURANT de primul rang, (Se vor servi banchete şi soireuri), mâncări calde până la ora 1 noaptea **Aperetive** şi **Bufet rece** cu cele mai fine delicatese. **Serviciu special de Cafenea şi Cofetărie.**

Orchestră moernă sub conducerea simpaticului violonist Bănică

Unicul local din Iaşi încălzit cu Calorifer. — **Serviciul Ireproşabil**

NUMAI 5 REPREZENTAŢII

TRUPA DRAMATICA DIN VILNA

Va da o serie de 5 reprezentaţii cu următoarele piese:

GÂNDUL de Andryev; **OMUL, BESTIA şi VIRTUTEA** de Pirandello; **MANECHINUL SENTIMENTAL** de Ion Minulescu; **COLŢIŞORUL UITAT** de Peretz Hirschbein; **HOŢII** de Binkow.

Biletele se pot obţine de pe acum la Casa Teatrului Sidoli

1824 WIMPASSING V.G.F.

WIMPASSING

Cereţi numai: GALOŞI - ŞOŞONI

WIMPASSING

MARCA MONDIALĂ

Cei care tuşesc
Gutunăriţii
Bolnavii de piept

capătă uşurare şi vindecare, poftă de mâncare şi vigoare, luând

SIROMALT

recomandat de toate somităţile medicale din lume.

Se găseşte în toate farmaciile:

Cereţi broşurile pentru:

„Bolile de piept", de la:

Laboratorul Gea-Krayer, Timişoara No. 91

Publicaţie de vânzare

Se aduce la cunoştinţă generală că în ziua de 3 (trei) Ianuarie 1927 ora 12. va avea loc la Tribunalul Botoşani *Supralicitaţia* vânzărei:

1). Via *„Gherghel"* de 5 Hc. 63 arii pe rod, una din cele mai vestite vii, din regiunea Cotnarului, având case pentru locuinţă, cramă de piatră, pivniţă teascuri, vase etc. cu un cuvânt toată gospodăria incesară unei vii.

2). Locul de vie numit *„Sturza"*, 10 minute departe de gara Cotnari de 11 Hc. 94 arii, având case pentru locuinţă, pivniţă. şuri etc. foarte potrivit pentru plantarea unei vii sau şcoală pentru viţă.

3). *Locul viran* din centrul oraşului Hârlău, împrejmuit, peste drum de primărie de 5312 metri pătraţi.

Orice informaţie se pot lua de la D-l Avocat C. Faur, strada Sfântul Andrei No. 9, Iaşi.

Mare Desfacere

de MANTILE de DAME de PLUŞ, BRAITSVANS, KARA-KIL, POSTAV, PEAU de MARMUT etc. cu preţuri de reclamă, găsiţi la

MAGAZINUL DE MANUFACTURĂ ŞI POSTAVĂRIE

La „NAPOLEON BONAPARTE" IAŞI, STR. CUZA-VODA No. 5

vis-a-vis de Prefactura Poliţiei

IAŞUL EDILITAR IN 1926

Nici un progres.—Datoriile primăriei. Sechestrele pe veniturile municipiului.—Verificarea gestiunei.—Chestia pâinei şi a cărnei.—Dizolvarea consiliului municipal

MĂRIREA DĂRILOR COMUNALE —

Din punct de vedere edilitar Iaşul n'a progresat cu mai nimic în cursul anului 1926.

O privire generală ne convinge de această afirmaţie.

Depildă, podul de peste Bahlui început acum doi ani, nici acum nu-i complect terminat, cu toate că a fost de câteva orî inaugurat.

Iucă până astăzi podul n'are balustrade. Ele sunt înlocuite cu nişte scânduri vechi.

*

Răsturnarea administraţiei liberale

Prin alegerile de la 19 Februarie administraţia liberală a fost răsturnată.

De la 14 Martie când s'a instalat noul consiliu Municipal şi până la 3 Mai, lucrările primăriei au fost girate de d. dr. Enăşescu, ca primar de vrâstă.

Intre timp d. P. Pogonat care fusese confirmat de Minister ca primar al Iaşului şi-a dat demisia, iar în locul d-sale Consiliul a recomandat pe d. N. Petrea, actualul primar.

*

Mărirea datoriilor

In afară de refacerea câtorva străzi de la periferie, şi parcelarea Copoului şi Ţuţorei, nici o altă îmbunătăţire nu a fost adusă Iaşului, după cum am spus, din punct de vedere edilitar.

In schimb datoriile primăriei s'au urcat la aproape o sută de milioane; în cât astăzi se simte nevoia unui împrumut de câteva sute de milioane pentruca să se aducă la îndeplinire nevoile urgente ale bietului Iaşi.

Din cele aproape 50 milioane cuvenite Iaşului din despăgubirile de războiu nu s'a încasat mare lucru, deoarece Ministerul de Finanţe este asa tat din toate oraşele de cereri în aceiaşi direcţie.

*

Dar Iaşul a mai suferit şi o mare ruşine în cursul anului 1926.

Veniturile municipiului au fost sechestrate de către Creditorii care n'au mai voit să tot aştepte.

*

Funcţionarii suferă..

Starea financiară a primăriei a fost simţită şi de beţii funcţionari care în repetate rânduri au primit salariile cu mult mai târziu de cât trebuia.

In timpul interimatului d-lui Gheorghiu, s'a încercat un împrumut mic de 20 milioane la băncile din Iaşi. Insă toate instituţiile financiare din localitate au refuzat orice împrumut.

Aşa că Iaşul a trebuit să zacă mai departe fără pompieri, fără străzi şi fără apă, după cum însuşi ne-a mărturisit-o cândva d. N. Gheorghiu.

Verificarea gestiunei

In urma campaniei noastre, consiliul Municipal în şedinţa de la 29 Iunie a aprobat o verificare generală asupra gestiunei primăriei de la 1919 până astăzi, numindu-se şi o comisiune, compusă din consilieri reprezentanţi ai tuturor partidelor.

Până acum expertul contabil a verificat gestiunea la serviciul

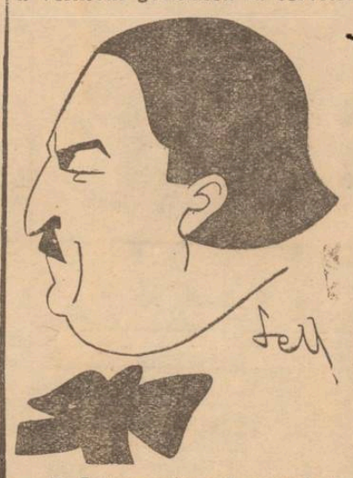

N. Petrea, primarul oraşului

aprovizionărei din 1925, 1924, 1923, 1922 şi 1921. Mai are de verificat gestiunea pe 1920 şi 1919, după care va încheia un raport de cele constatate.

*

Chestia pânei şi a cărnei

Chestia pânei şi a cărnei a agitat mult populaţia.

Ca rezultat al pertractărilor cu morarii, populaţia Iaşului a fost lipsită cu desăvârşire câteva zile de alimentul primordial.

In ce priveşte chestia cărnei, Consiliul n'a admis concesionarea tăierei cărnei în Abator, ceia ce ar fi însemnat un monopol.

Preţurile maximale fixate nu se respectă de loc şi consumatorul trebue să fie la discreţia măcelarului.

*

Dizolvarea Consiliului municipal

S'a mai discutat mult în ultimile luni şi chestia dizolvărei Consiliului Municipal care a devenit un fel de... basm cu cocoşul roş.

In fiecare dată se anunţă că se dizolvă consiliul pentru a face loc unei comisii interimare averescane.

Un lucru este cert. S'a cerut Ministerului de Interne dizolvarea Consiliului, însă atât d. Goga cât şi Consiliul Superior Legislativ au regpins cererea.

*

Mărirea dărilor comunale

Şi o ultimă chestie care a făcut vâlvă a fost acea a mărirei dărilor comunule.

Bugetul Primăriei urcându-se de la 81 la 150 milioane lei, trebuia urcat capitolul veniturilor. Atunci s'a hotărât urcarea taxelor pe prestaţie, apă, etc.

Ca rezultat al campaniei de presă şi ai protestelor populaţiei, am înregistrat că în a doua şedinţă delegaţia petmanentă a modificat complect dările proectate cu o şedinţă mai înainte.

Iar astăzi, după cele declarate de d. Petrea, nu se va lua nici o hotărâre definitivă în chestia mărirei dărilor comunale fără a se consulta delegaţii de cetăţeni din toate clasale sociale.

*

Fără supărare...

Aceste sunt constatările unui reporter despre activitatea în decursul unui an, a administraţiei municipale.

Şi dacă n'am avut ce constata spre deosebita laudă a edililor noştri, să nu fie cu supărare...

L. PAUL

ALTOI DE VIŢĂ

şi tot felul de viţă de vie, direct producătoare, bogată în rădăcini de 1 şi 2 ani, deasemenea *Ripatia* şi viţă de vie de 1 şi 2 ani cu rădăcini de aceleaşi soiuri; viţă netedă; se poate procura cu preţurile cele mai eftine la

Via I. Szücs

Dioslg In Bihor No. 23

Preţ curent gratuit şi franco.

Farmacia şi Laboratorul Dr. L CONIVER

DE NOUL AN JUDICIAR

Seara de 31 Decembrie 1926 încheie un an sbuciumat pentru instanţele noastre judecătoreşti.

Mai cu seamă instanţele speciale au avut de rezolvit nenumărate specii.

Iaşul în care se menţine tradiţia de cultură şi de respect pentru tot ce'i intelect, a avut în anul ce se încheie diferite surprize în comparaţie cu anii trecuţi.

Oameni pe cari nici nu'i lăuiai de vre-o indelicateţă fie profesională, fie de alt ordin, au compărut fie în faţa instanţelor comerciale prin neachitarea obligaţiunilor contractate cu semenii lor, fie chiar în faţa instanţelor corecţionale, când s'a dovedit şi reaua credinţă.

In special, Tribunalul Iaşi S. 3-a,— de sub preşedinţia unui merituos magistrat—, tribunalul care şi-a avut totdeauna deosebita sa importanţă în mersul desvoltării statisticei noastre judiciare, a dat anul acesta de gîndit tuturora prin aglomerarea a nenumărate litigii unele mai amplificate ca altele. Firme mari din Iaşi, tradiţionaliste, nume respectate de atîta vreme, în Iaşii noştri—în care tradiţia îşi are atît de merituos loc,—au apărut în nenumărate rînduri, pe la instanţa noastră comercială. Numele Judelui Sindic. a ajuns un nume rostit cu îngrijorare de multe instituţiuni, în care noi până azi pusesem toată încrederea.

Atîtea falimente şi moratorii nu s'au mai văzut prin tîrgul nostru. Surprize după surprize, au avut magistraţii. Completul de anul a fost o lungă oboseală pentru instanţa noastră specială. Delegaţia de sindic dădea prea mult de lucru şi Tribunalul redus la 2 magistraţi pentru formarea a 2 completuri, dădea şi mai mult de gândit.

Secţia 3-a Comercială devine o instanţă,— pe zi ce trece,— de o şi mai mare importanţă şi pentru noul An Judiciar 1927, ce trebue să facă obiectul unei *lungi, lungi* discuţiuni.

Dar Tribunalul nostru merită şi o a 4-a secţiune. Oare de ce nu se satisface această necesitate?

La Tribunalul Neamţ nu sânt pe condică mai mult de maximum 40 procese civile de şedinţă.

La Iaşi cu 2 secţii civilo-corecţionale ajung şi 75 procese de şedinţă, în plus Secţia 3-a, care prin Lege e special comercială, e obligată prin repartiţie să primească şi ea din celelalte procese. La Neamţ nu doreşte nimeni (nici magistraţi, nici avocaţi, cu care am vorbit) o a 2-a secţiune. Termene s'au luat în Decembrie, pentru începutul lui Februar. La noi doreşte secţia 4-a—toată lumea,—la noi termene în civil se iau după 3—4 luni; la noi nu e cine să stărue pentru o nouă secţiune.

Ca avocat al Dir. C. F. R, am constatat *de visu* situaţia la Trib. Neamţ.

Iaşii noştri, se vede, că tot vitregiţi rămân.

Nu mai pomenesc că era vorba odată, şi de o a 3-a secţie la Curtea de Apel. Aceasta n'a mai vroit s'o crează nimeni. Dacă la Tribunal şi încă nu s'au îndreptat lucrurile, dar pasă-mi-te la Curte?

Curtea de Apel din Iaşi, după noi, cea mai bună Curte din ţară, îşi putea avea şi ea o a 3-a secţie. Sforţările meritorii depuse de prea distinsul Prim-Prezident al Curţii Iaşului nostru, pentru prosperarea instituţiilor noastre judecătoreşti, nu reuşesc într'atât pe cât ar dori domniasa.

Păşim în noul An judecătoresc convinşi că până la urmă, toate se vor îndrepta şi Iaşul nostru judecătoresc care-şi păstrează locul său de cinste, va găsi în anul ce vine toată solicitudinea şi toată atenţia guvernanţilor.

Eugen C. Marinescu

fost Judecător

Avocat

Cu ocazia Anului Nou „INLESNIREA" Soc. în nume colectiv

care a făcut posibil maselor largi ale populaţiei să scape de grija iernei, procurându-le tot felul de mărfuri cu preţuri convenabile şi plătibile în 5 rate lunare,

Urează Onor. Clientele şi publicului, Sărbători fericite, asigurând ca şi în viitor Societatea va fi călăuzită cât mai larg de principiile ei.

ULTIMA ORA

OMAGIUL PAPEI
PENTRU M. S. REGELE FERDINAND
TRANSMIS CU DOI AVIATORI ROMÂNI

Roma 31— Aviatorii români Popescu şi Ionescu au plecat eri dimineaţă spre Bucureşti cu un avion tip Potez.

Plecarea s'a făcut în condiţii excelente, pe un timp senin. Erau de faţă ofiţerii aeroportutui Centocelli şi colonelul Scheletti, ataşat militar român.

Aviatorii duc cu dînşii o misivă a Vaticanului către nunţiul papal din Bucureşti, cu instrucţiuni ca acesta să prezinte regelui Ferdinand omagiul sfîntului Părinte, cu urări de grabnică vindecare şi binecuvîntarea apostolică a Papei.

Iarăşi criză în Jugoslavia

Belgrad 31.—Abia a trecut o săptămână dela alcătuirea guvernului, şi se aşteaptă apropiata demisie a cabinetului Uzunovici.

Partidul sloven a refuzat colaborarea; grupul radical este nemulţumit. Se spune că un ministru a şi demisionat.

Gr. Filipescu
pentru fuziunea cu averescanii

Bucureşti 31.— D. Grigore Filipescu a declarat într'un cerc de ziarişti că este partizan al fuziunii cu averescanii. Dacă naţional-ţărăniştii nu îndeplinesc această fuziune, ar însemna că fac jocul liberalilor.

Or, este necesar ca toate forţele ţării să se unească pentru a dărîma dictatura liberală.

Mari fraude
la o banoă din Praga

Praga 31.— La Banca de Credit s'au descoperit fraude de cîteva milioane, care datează de mai mult timp.

Sunt amestecaţi unii funcţionari ai băncii.

Conferinţa Micei Antante

Praga 31.—Ziarele ceh anunţă că conferinţa Micei Antante va avea loc la Bratislava, la începutul lunei Februar. Guvernul din Bucureşti şi-a dat adeziunea.

Arestări în Italia

Roma 31. — Lângă Padua a fost găsit împuşcat un fascist. Nu se ştie dacă-i vorba de un asasinat politic.

S'au operat 20 arestări.

Iarnă grea în Spania şi Maroc

Madrid 31.—Câteva trenuri au rămas înzăpedite lângă Benite şi nu li se poate da nici un fel de ajutor.

S'a organizat un serviciu de aeroplane pentru alimentarea călătorilor.

*

Din Maroc se anunţă că domneşte acolo un frig înfrozitor, cum nu s'a mai pomenit în partea locului.

Agitaţia regaliştilor greci

Atena 31.— Ziarul „Elephteres Typos" anunţă descoperirea unei organizaţii regaliste secrete cu numele „Nevăzuţii". Numai în Atena organizaţia avea 114 grupuri înarmate.

Aceşti regalişti au provocat ultimile agitaţii din armată.

Contrabandă de arme
la graniţa Italiei

Roma 31. — Grănicerii de la Como au surprins o contrabandă de arme. Douăsprezece persoane suspecte, au fost arestate.

Procesele atentatorilor italieni

Roma 31.— Ziarul „Impero" anunţă că procesul în faţa tribunalului special contra lui Zamboni se va judeca la 25 Ianuar; procesul lui Lucetti la 25 Februar; iar procesul contra lui Corvi, asasinul deputatului fascist Casalini, se va judeca la 30 Mart.

Cum se va serba
Anul Nou la Bucureşti

Eri a fost stabilit de către guvern programul sărbătoririi zilei de 1 Ianuarie în Capitală.

La orele 11 un tedeum se va oficia la Patriarhie în prezenţa primului ministru, a membrilor guvernului, a preşedinţilor corpurilor legiuitoare, a reprezentanţilor autorităţilor civile şi militare şi a casei civile şi militare a M. S. Regelui.

După Tedeum Patriarhul şi membrii guvernului se vor duce la palatul regal dela Cotroceni, unde vor prezenta Suveranului felicitări.

In cursul zilei registrele vor fi deschise la palatul regal din calea Victoriei.

Viitorul cancelar al Germaniei

Berlin 31.— In cercurile politice bine informate se afirmă că d. Marx nu-i dispus a primi să formeze noul guvern.

Viitorul cancelar este indicat a fi d. Stegerwald din partidul centrului, pentru a alcătui un mare cabinet de coaliţie. Aceasta, în cazul când d. Curtius, din partidul populist, nu va reuşi să elaboreze guvernul.

Revolte în Rusia

Riga 31.—Din mai multe regiuni ruseşti şi în spespecial din Ukraina, se anunţă răscoala populaţiei contra sovietelor. Mişcarea are cauze economice.

In regiunile revoltate s'a proclamat starea de război.

Preşedintele Kalinin a ordonat să se trimită trupe pentru represiune.

Sinuciderea
unui bătrân de 97 ani

Bucureşti 31.— In Fundătura Raionului No. 3, locuia de multă vreme bătrânul Zalman Leibu Moscovici, în etate de 97 de ani.

Din cauza mizeriei, bătrânul s'a sinucis eri, spânzurându-se cu o frânghie de tavanul odăii.

INFORMAŢII

x Sâmbătă 1 Ianuar un Te Deum se va celebra în catedrala Metropolitană, de către P. S. S. Arhiereu Grigore, pentru începerea noului an.

x Despre o anchetă la cămi-nul de ucenici din localitate, nu poate fi vorba, din simplul motiv că acest cămin încă n'a luat fiinţă.

S'a alocat un fond de 1 milion lei care-i depus la Banca Naţională. Urmează a se obţine şi un teren pentru a se amenaja căminul, începînd din primăvară.

x D. N. Lipan agent fiscal din com. Vănători (Iaşi) a fost descoperit cu oarecare nereguli.

In urma cercetărelor s'a putut constata că suma delapidată este de vre'o 50.000 lei, proveniţi din soldul comunal.

Astăzi ancheta va continua, iar delapidatorul v'a fi arestat.

Cetiţi de sărbători

Cea mai instructivă operă de artă si cultură generală: „Alte Siluete Literare şi Artistice" ale scriitorului renan *H. Eulenberg* în traducerea d-lui C. Săteanu.

Volumul de peste 300 pagini cuprinde următoarele studii:

Kant, Chopin, Watteau, Calderon, Walt Whitman, Rubens, Offenbach, Goya, Napoleon, Frederic Cel Mare, Rembrandt, Lassalle, Bach, Hans Sachs Swift, Bismark, Raffael, Mozart, Petrarca, Verdi, M-me de Stael, Michel-Angelo, Kotzebue, Brahms, Halevy, Iens P. Iacobsen, Haydn, Richard Voss, Petöfi şi Beethowen.

Librarii din provincie îşi vor adresa comenzile la tipografia „Albina" Iaşi str. Săulescu No. 1.

Numai ou 150 lei

se execută în mod ireproşabil **orice ramă** culoarea mobilei mărime naturală: în mahon, frasin, nuc, aurit, metal etc.

Asortiment bogat 120 modele, numai la

Israel Bergher S-sor

str. Anastasie Panu 50

Elevi la învăţătura tipografiei se caută la Tipografia H. Goldner.

Manasse Sternberg
Proprielarul berăriei şi restaurantului
„Elysée"
din str. Lăpuşneanu
mulţumind călduros onoratei sale clientele pentru concursul dat, îi urează ani mulţi cu sănătate şi belşug, cu ocazia anului nou 1927

Cu ocazia anului nou 1927
COFETĂRIA STREIT
Piaţa Unirei
urează clientelei sale ani mulţi, noroc şi bucurie

Cunoscuta DROGHERIE
„LA LEU"
Strada Cuza Vodă 52
transmite distinsei sale clientele, cele mai sincere felicitări de anul nou 1927

LAZAR IOSEF
proprietarul magazinului de bijuterii din Iaşi
str. Cuza Vodă
(Palatul Braunştein)
urează noroc şi voie bună clientelei sale. La mulţi ani!

Mulţumind clientelei pentru concursul dat în cursul anului expirat
Librăria Universală
Str. Cuza Vodă 52
îi urează, cu ocazia noului an 1927, sănătate voie bună şi belşug

Mulţi ani fericiţi urează clientelei sale
„DELICIA"
distilerie de liqueruri, Syropuri din fructe, romuri şi cogniacuri.

Fericire şi voe bună urează cu ocazia noului an clientrlei sale
debitul de băuturi spirtoase
Michel Weinştein

Proprietari Restaurantului şi Berăriei
„LUTHER"
cu ocazia anului nou 1927
urează onoratei sale clientele, ani mulţi fericiţi. sănătate şi noroc.

Cu prilejul anului nou 1927
IOSEF MAREK
industriaş din Iaşi
urează ani mulţi şi fericiţi clientelei sale

Proprietarul Magazinului
„CĂMILA"
str. Anastasie Panu 37
mulţumind pentru încrederea acordată până acuma
Urează numeroasei sale clientele ani mulţi şi fericiţi

MAGAZINUL
La Noul
PARADIS
LEON KATZ
str. Elena Doamna No. 1
(Tg. Cucu)
urează numeroasei sale clientele ani mulţi şi fericiţi

COAFOR „UNIREA"
V. VRÂNCEANU & C. CODREANU
Piaţa Unirei 3, IAŞI
urează clienţilor noroc şi prosperitate

Cu ocazia anului nou 1927
Cofetăria Fraţii HIRSCHHORN
str. Socola No. 39
urează clentelei sale ani mulţi fericiţi şi prosperitate

Cu ocazia anului nou 1927
vechea şi renumita fabrică de mezeluri
NATHAN ZAIDMAN
din str. Sf. Lazăr 79 81
Urează ani mulţi şi fericiţi onoratei sale clientele

Magazinul de ferărie „FERRUM"
Fraţii Wachtel & Co.
IAŞI
Urează numeroasei sale clientele ani mulţi şi prosperitate în afacerili, mulţumind tot odată, pentru încrederea acordată până acum şi speră la aceiaş încredere şi pe viitor.

Magazinul de muzică
BRAŞCU
urează distinsei sale clientele ca anul 1927 să le aducă numai fericire şi prosperitate.

CROITORIA
„LA MIŞU"
din Iaşi
Str. Gh. Mârzescu 23
urează clientelei sale ani mulţi şi fericiţi
cu ocazia anului nou 1927

Cu ocazia anului nou 1927
IANCU SOLOMON
proprietarul magazinului de băuturi spirtoase şi vinuri alese din
Str. Gh. Mârzescu 15
Urează sănătate şi belşug tuturor clienţilor săi

S. RĂDULESCU
proprietarul atelierului mecanic
din str. Lăpuşneanu 26
urează clienţilor săi ani mulţi şi fericiţi şi îi roagă să-i acorde pentru viitor aceiaşi încurajare ca şi până acum, fiind siguri că vor fi pe deplin satisfăcuţi

Dacă faceţi reparaţii la imobilele Dv. sau construiţi din nou, adresaţi-vă cu încredere la marele depozit de cherestea
„Comerţul Forestier"
din str. Uzinei No. 23 Iaşi
care furnizează materialele lemnoase necesare, de cea mai bună calitate şi cu preţurile cele mai reduse.

Sanatoriul Dr. Tzaicu
IAŞI, STR. CAROL 20, Telefon
Clinică Chirurgicală perfect instalată. Asepsia cea mai riguroasă. Adaptat la chirurgia de urgenţă, Mecanoterapie, Gynecologie, Ortopedie, Electroterapie, **Raze-Ultra-violete.**
Aparat de Raze Röntgen
Se primesc boli interne şi nervoase (excluse bolile contagioase şi nervoşii turbulenţi).
Informaţiuni şi consultaţiuni între orele 2-4 p. m.

Laboratorul de chimie analitică
Dr. KONYA
bacterioscopie, analize alimentare, lapte, făină, băuturi; analize de urină, suc gastric, spute, puroi nectral, calculi biliari, etc. analize chimico-ţechnice.
Şeful laboratorului Dr. EMIL GROZEA, fost asistent al laboratorului de chimie analitică al Universităţii din Bucureşti.

Cartonage
pentru orice fel de industrii: produse alimentare, chimice, cofetării, farmacii, mode, tricotaje, încălţăminte, parfumerii, făbrici de săpun, etc.
execută prompt, conştiincios şi cu preţuri convenabile. — Cereţi oferte
Fabrica SIMON GOLDŞTEIN
Iaşi, str. Gh. Mârzescu 22

STIRI DIN TARĂ ŞI STRĂINĂTATE

JOCURI DE SARBATORI

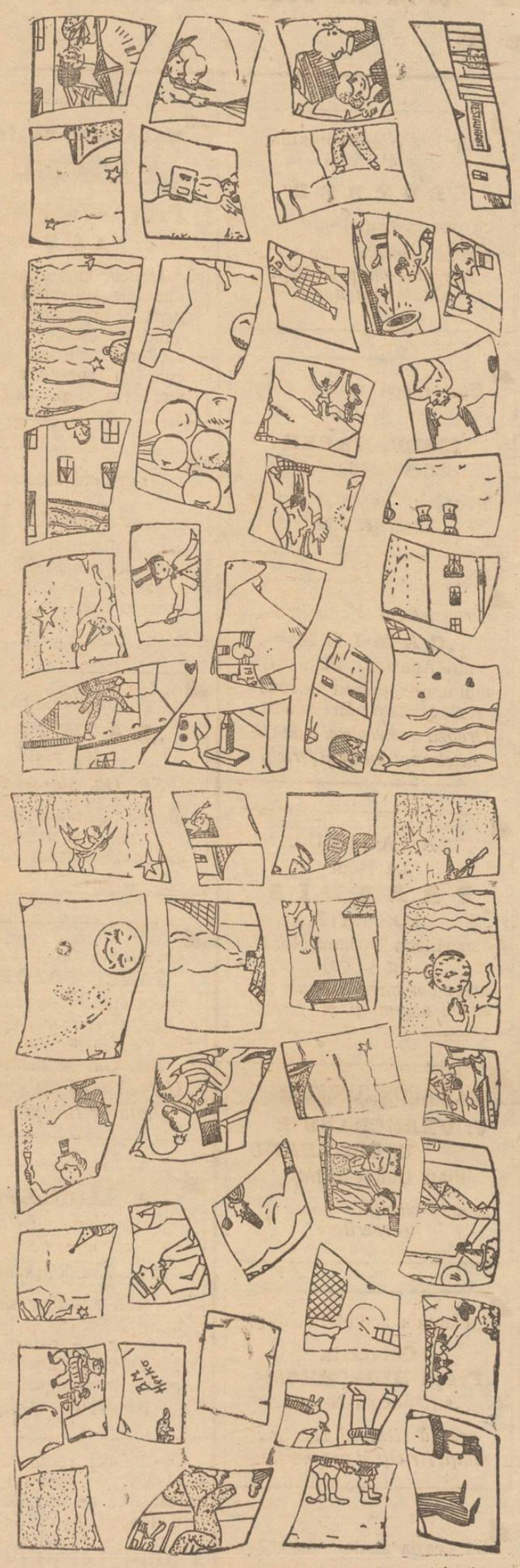

Detaşaţi figurile de mai sus, apoi împreunaţi-le aşa fel încît să alcătuiţi o mare poză, cu subiect festiv.

Trimeteţi dezlegările la redacţia ziarului.

DIN ROMAN

Moartea unui centenar. Sărbătorirea d-lui Ştefan Teodorescu.— Serbare

Roman 30.— Eri a încetat din viaţă la locuinţa sa din str. Cuza Vodă—bătrânul armean—Usup Hagiu în etate de 105 ani.

*

Din iniţiativa d-lui Toma Spătaru—institutorii şi învăţătorii din oraşul şi judeţul nostru au sărbătorit a treia zi de crăciun (Sf. Ştefan) pe colegul lor d-l Ştefan Teodorescu, fost prefect —printr'o agapă intimă în sala Modern.

Duminică a avut loc în com. Băluşeşti, o serbare organizată de către d-nii Antol şi Gheorghiuc în folosul soc. „Crucea Roşie" din acea comună.

Afară de mici colectări, venitul net al serbării a fost de 10.000 lei.

*

Opereta din Vilna care a obţinut un frumos succes la Roman, dăpă cererea generală va mai reveni în oraşul nostru, dând încă trei reprezentaţii.

— Basul Petre Marcu dela opera Română din Cluj va da în localitate un singur concert în seara zilei de 4 Ianuarie în sala „Cobzariu".

— Cinematgrafile locale — în vederea sărbătorilor vor rula : Brand —„Unul „Don-Juan" c Leon Mathot şi Modern „Vulturul Mărilor".

M. L. Filorean.

Furturi în oraş

Mai multe furturi prin spargere s'au săvârşit în oraş.

La Bodega „Mărăşeşti" din Piaţa Cucului, prin spargerea unui geam din dos, necunoscuţi s'au introdus, au făcut un chef monstru, după care au spart saltarul tejghelei scoţând din el suma de peste 10.000 lei.

De asemenea au luat 10 sticle şampanie şi 10 diferite licheururi.

Hoţii au mai încercat să spargă un perete pentru a prada şi tutungeria Bercovici de alături.

Dar fiind probabil surprinşi, n'au mai făptuit al doilea furt.

*

La magazinul de coloniale Idel Glantz din str. Apelor, hoţii au furat 2 lăzi de zahăr, alte coloniale şi o mare sumă de bani.

*

La d. Gh. Atanasiu din str. Curchi hoţii prin stricarea geamului, au furat lenjerie de peste 100.000 lei.

*

La mai mulţi măcelari din Pieţile Nicolina şi Bădărău s'au furat triunchiuri întregi de carne.

CRONICA ŞTIINŢIFICA

(Continuare din pag. I-a)

bui cât mai mult popularizate spre a se vedea că prin îndreptarea Calendarului *suntem departe de a ne fi papistăşit*, după cum afirmă unii din neştiinţă sau din rea credinţă.

1. Anul civil *ortodox*, după noul calendar îndreptat, diferă de anul *tropic* (astronomic) cu 2 secunde şi o mică fracţiune.

Anul civil *gregorian* diferă de anul astronomic cu 26 secunde şi ceva.

Deci nu numai că n'am adoptat calendarul papistaşilor, dar avem un calendar superior lor.

2. Sărbătoarea *Sf. Vasile* după calendarul Iulian îndreptat de ortodocşi, cade în ziua de 1 Ianuarie.

După calendarul papistaşilor Sf. Vasile e la 2 Ian.

3. Sărbătoarea *Sf. Pamfil* după calendarul nostru îndreptat e la 16 Februarie, iar papiştaşii serbează pe Sf. Pamfil abia la... 1 Iunie.

3. *Toţi Sfinţii* sunt sărbătoriţi după Calendarul nostru în Duminica 1 după Rusalii.

Papistaşii serbează „Toţi Sfinţii" la 1 Noembrie.

4. Calendarul nostru arată următoarele sărbători care nu sunt în calendarul gregorian : *Duminica Ortodoxiei, Sfinţii Trei Erarhi, Sf. Grigore Palama, Sfânta Paraschiva, Sf. Dumitru* etc.

5. Calendarul Papistaşilor are sfinţi pe cari calendarul nostru nu-i are, precum : *Albert. Bonaventura, Carol, Eduard, Ferdinand, Genovieva, Hortensa, Ivona, Matilda, Odeta, Vilhelm* şi mulţi alţii.

Sau : *Şeapte dureri ale Mariei, Sfânta Inimă a lui Isus* şi altele.

6. Pomenirea „Zămislirii Prea Sfintei Fecioare Maria, calendarul nostru o arată la 9 Decembrie, iar calendarul Papistaşilor o arată la 8 Decembrie, sub numirea : „Neprihănita Zămislire", fiindcă se cred că, nu numai Domnul Hristos, ci şi Prea Sfânta Fecioara Maria s'a născut fără pata păcatului strămoşesc.

7. Noi nu ne prăznuim Paştele în aceiaşi zi cu Evreii, nici înainte de ei.

Papistaşii nu ţin seama de hotarele puse de Sfântul Sinod dela Niceea. De aceia în 1927 ei vor prăznui Paştele la 17 Aprilie, în aceiaşi zi cu Evreii, iar noi, după, o săptămână, adică Duminică 24 Aprilie.

*

Datele de mai sus, luate după o broşură a profesorului dr. Chiricescu, ne arata că nu ne-am schimbat Calendarul, nici nu ne-am făcut catolici.

Îndreptarea calendarului s'a făcut pentru a ne pune în concordanţă cu astronomia.

Facerea unui calendar atârnă de ştiinţa cerului.

Oamenii şi-au orânduit vremea după mersul soarelui şi al lunei. Cum cei vechi nu cunoşteau cerul atât de bine, calendarele au fost la început foarte greşite. Astfel *Romulus* zidirorul Romei, a întocmit un calendar de... 304 zile pe an. Mai târziu s'a adoptat calendarul de 365 zile pe an.

Pământul se învârteşte în jurul soarelui în *365 zile, 5 ore, 48 minute, 45 secunde şi o jumătate de secundă.*

Anul întrebuinţat în calendare cuprinzând un număr întreg de zile, e *mai mic* decât anul adevărat când îl luăm de 365 zile şi *mai mare* când îl luăm de 366 zile (anii bisectili).

Pentru a pune în concordanţă anul calendaristic cu anul astronomic, luăm o serie de ani de 365 zile şi ani de 366 zile.

In calendarul gregorian, din 8 ani seculari consecutivi, doi sunt bisectili.

In calendarul ortodox îndreptat, din 9 ani seculari consecutivi, doi sunt bisectili.

Prin această regulă ne-am apropiat foarte mult de anul astronomic.

După vechiul calendar, la fiecare 4 ani aveam 1 an bisectil (chiar şi în anii seculari), de aceia eram în întârziere cu *13 zile* faţă de anul astronomic, întârziere care ar fi crescut cu timpul atât de mult, în cât am fi ajuns în anul 31.070 să fim întârziaţi cu 240 zile, iar Paştele ar fi fost sărbătorit exact în prima zi de Crăciun.

*

La naşterea Domnului s'a arătat pe Cer o stea, care a condus spre Betleem cei 3 crai dela răsărit. De aceia tot după stelele cerului trebue să ne facem calendarul.

Bine a făcut dar Sf. Sinod îndreptând calendarul şi rău fac acei cari vor cu tot dinadinsul să pună beţe în roatele progresului şi să ne facă de râs în faţa străinătăţii.

Trebuie să respectăm datinele strămoşeşti, dar nu trebuie să păstrăm şi greşelile strămoşilor.

Altă dată nu era nici tren, nici telegraf, nici astronomi atât de învăţaţi ca azi.

Strămoşii noştri credeau bunăoară că Pământul e sprijinit de 4 stâlpi, stâlpii sunt ţinuţi de 4 elefanţi şi elefanţii stau pe o broască ţestoasă...

Azi ştiu şi copii din clasele primare că pământul e rotund ca un măr, atârnă în spaţiu şi se învârteşte în jurul soarelui.

Ştiinţa a făcut progrese mari. Până şi turcii şi-au îndreptat calendarul. E frumos să rămânem noi în urma tuturor popoarelor ?..

Cum sârbii, grecii şi bulgarii chiar, şi-au îndreptat calendarul, nu se putea să rămânem noi la coadă, tot cu vechiul călindar rămas în urmă cu 13 zile.

— f. —

Un rabin canadian

pretinde o ţară întreagă

Rabinul Isac Penho din Montreal (Canada) s'a adresat guvernului englez, revendicînd proprietatea întregei insule Labrador (o ţară de zece ori mai mare ca Anglia, bogată în păduri, mine şi pescărie).

Rabinul pretinde că un strămoş al lui din veacul XVII, negustorul Iosif Penho, a salvat viaţa regelui Guillaume III într'o călătorie pe mare, şi acesta —drept mulţumire—a dăruit luinsula Labrador negustorului şi urmaşilor săi.

Rabinul vrea astăzi să intre în stăpânirea imensei insule, şi se izbeşte de opoziţia guvernului canadian. Autorităţile judiciare engleze vor avea să rezolve acest caz excepţional.

INFORMAŢII

x Cu prilejul Anului Nou, „Opinia" adresează urări de ferioire numeroşilor săi cetitori.

x Numărul viitor al ziarului apare Luni 3 Ianuar, la orele obişnuite.

x D. V. Goldiş, luînd cunoştinţă de somaţia pe care i-a făcut-o d. I. Petrovici de a se înscrie în partidul poporului, nu se arată de loc intimidat.

D sa obiectează că numai d. general Averescu ar fi indicat să-i facă asemenea somaţii,—ceia ce generalul n'a făcut până acum.

Piaţa Valutară

Leul la Paris a cotat ieri 13,25 ; la Zurich 2,69 şi jum. Devizele în Capitală au notat : Francul francez 7,65 ; francul belgian 5.40 ; francul elveţian 37,05 ; lira engleză 927 ; dolarul 191,50 ; lira italiană 8,70 ; coroana cehă 5.72 ; Rentenmark 46,30

x D. N. Iorga va sosi la Paris la 6 sau 7 Ianuarie şi îşi va începe cursul la Sorbona în ziua de 10 Ianuarie.

x *Un local pentru Opera Română.*—„Viitorul" informează că în chestia cumpărării teatrului Liric din Bucureşti pentru Opera Română, se încearcă o afacere oneroasă pentru stat. Preţul de cumpărare stabilit pentru imobil, este prea mare faţă de valoarea lui reală. Pe lângă aceasta, se încearcă o majorare în favoarea a două persoane, care ar urma să încaseze comisioane de mai multe milioane.

x **Examene de capacitate.** — Începând dela 1 Februarie se va ţine la universitatea din Bucureşti, o sesiune suplimentară de examene de capacitate, pentru specialităţile : l. română, l. franceză, istoria şi geografia.

Examenele vor începe la ora 9 dim. la universitatea din Bucureşti, la datele mai jos arătate : l. franceză, la 1 Februarie ; istoria, la 20 Februarie ; geografia la 20 Martie ; l. română, la 4 Aprilie.

x Amintim că astăzi 31 Decembrie ora 4—8 p. m. are loc la *Societatea de Gimnastica din* Str. Şcoalei de Arte **Serbarea Ajunului Noului An**. Toată lumea bună şi-a dat întâlnire la această serbare.

x Protoereu Niculea, împreună cu un sobor de preoţi, va oficia mâne la biserica Sf. Vasile Tătăraşi. Cu această ocazie se va serbători şi activitatea desfăşurată de venerabilul preot C. Găucă, ieşit la pensie pentru 1 Ianuar.

x In ziua de 7 Ianuarie se va face cu vaporul „Dacia" prima legătură cu poştă, direct cu Palestina, conform convenţiei cu acest stat.

x Direcţiunea generală a căilor ferate aduce la cunoştinţă că permisele de o singură călătorie sunt anulate pe ziua de 31 Decembrie ora 24, afară de permisele funcţionarilor căilor ferate străine care se vor legitima.

x Bibliografie.—Au apărut : — *„Adevarul Literar şi Artistic"* No. 317, special de Anul Nou, cu un bogat cuprins datorit d-lor M. Sadoveanu, Otilia Cazimir, T. Arghezi, D. Suchianu, Alexis Nour, Ion Minulescu, A. Toma, etc. Numeroase traduceri, recenzii, cronici, actualităţi şi informaţii.

Exemplarul ilustrat, costă 7 lei.

— *„Zorile"* anul III, No. 1, revistă pentru popor, sub direcţia preotului Dron, cu colaborarea d-lor prof. I. Simionescu, I. Dobre, avocat Ion Popovici, dr. G. Banu, C. Ralea, P. Ursache, V. Sadoveanu, etc.

— *„Revista Scriitoarei"* No. 2, sub conducerea d-nei Adela Xenopol şi cu articole de Natalia Negru, Maria Cunţan, Tica Archip, Elena dr. Riegler, Aida Vrioni, Constanţa Hodos, M Frollo, Alice Gabrielescu, Agatha Grigorescu etc.

— *„Cetatea Literară"* No. 11-12, cu literatură şi critică de Camil Petrescu. Se remarcă o lungă polemică în chestia piesei „Mioara" căzută la teatrul din Bucureşti.

x Astă-zi s'a deschis expoziţia **Briése-Parhon** *în Piaţa Unirei, localul fost „Azuga",*

x D. Victor Farra, secretarul Consiliului judeţean iesă la pensie.

D. Farra a fost un funcţionar cu care Prefectura s'a mândrit.

x Sfatul Negustoresc avea eri să achite o rată de chirie Camerei de Comerţ.

O delegaţie din partea Sfatului, s'a prezentat d-lui Cerchez, pentru a achita chiria, ştiut fiind că prezidentul Camerei promise a lucra în cel mai perfect acord cu Sfatul.

D. Cerchez a început o serie de discuţiuni, dar ordinea trecură, şi ajunse ceasul când administraţia financiară se închide şi nu mai primeşte depozite.

La ora 12, d. Cerchez anunţă delegaţia, că nu primeşte chiria.

Dar s'a găsit cineva mai prompt, care văzând că discuţia durează prea mult, a dat o fugă până la administraţia financiară şi a depus *chiria.*

x D. Virgil Pinand, profesor francez, care va conferenţia la Universitatea din localitate, a sosit azi în Iaşi.

x Duminică la orele 3 fix va avea loc o şezătoare literară-muzicală la cercul „Ronetti-Roman" în sala Cultura.

Va conferenţia poetul *Eugen Relgis.* Îşi va da concursul d-na *Agatha Bârsescu,* d. *Sandu Teleajen* etc.

Va urma **muzică, lectură** şi declamaţii.

Intrarea liberă.

x Serviciul sanitar a luat drastice măsuri, contra acelora care vor fi prinşi tăind ghiaţă din băltoace sau din Bahlui.

x Colegiul medical al Spitalelor Sft. Spiridon, a fost convocat pentru după vacanţă,—în legătură cu noul buget al epitropiei apropat de minister.

NU UITAŢI

să vă procuraţi bilete pentru Trupa dramatică din Vilna, care soseşte în curând, spre a da o serie numai de 5 reprezentaţii. Ea ne aduce tot ce posedă mai nou repertoriile celor mai mari teatre din lume. Dramele : Gândul de Andreyew—Omul, Bestia şi Virtutea de Pirandello—Manechinul sentimental de Minulescu—Colţiş rul uitat de Hirschbein şi Hoţii de Binkow, care vor fi reprezentate la noi, vor produce cele mai puternice senzaţii in tot oraşul nostru. Persoane cari sosesc din Capitală vorbesc cu un adevărat entuziasm de succesela enorme şi fără precedent ce le obţine acolo Trupa dramatică din Vilna. —Biletele se împuţinează din ce în ce şi spre a evita aglomeraţiile e în interesul dv. de a vă procura locuri din timp. Deci

NU UITAŢI!

Desmintire

Subsemnatul desmint prin aceasta că cele afirmate de Oscar Froimovici în ziarul „Opinia" din 28 Decembrie, cum că i s'a furat polite în valoare de lei 120.000, semnate de mine Iosef Grünberg.

Declar că nu am semnat nici o poliţă D-lui Oscar Froimovici.

Iosef Grünberg
Strada Tătăraşi 36

Prima Soc. Fraterna Israelită
pentru întreţinerea
Azilului de Bătrâni
— Din Iaşi —
Fondată de meseriaşi la 1880

CONVOCARE

In conformitate cu art. 27 din statute, Domnii membri donatori şi cotizanţi ai azilului sunt convocaţi în *Adunare Generală Extraordinară* pentru ziua de Duminică 2 Ianuarie 1927 orele 3 p. m. în cancelaria azilului din stradela Sf. Constantin 5.

La ordinea zilei : Chestiunea imobilului Perlman din str. Aron Vodă 22.

Comitetul

Agenţi de Piaţă

de orice branşă se caută contra comision, fără garanţie, câştig minim Lei 500—800 zilnic.

Adresaţi-vă D-lui
I. IOSEFSOHN
str. Lăpuşneanu No. 19

Conservatorul de Muzică şi Arta Dramatică - Iaşi

Direcţiunea Conservatorului de Muzică şi Artă Dramatică din Iaşi convoacă în adunare generală pe părinţii elevilor în ziua de Duminică 2 Ianuarie 1927 ora 4 p. m. în localul şcoalei pentru a asculta darea de seamă despre activitatea şi gestiunea Comitetului în cursul anului 1926 a se lua cunoştinţă şi a aproba bugetul pe anul viitor 1927.

DOCTOR
E. GHELMAN
Specializat la Viena
Boli de Piele şi de păr
Sifilis şi Venerice

Tratamentul radical a blenoragiei acute şi cronice prin Uretroscopia (Iluminatul canalului uretral) Electrolyza, galvanocaustica, vaccinoterapia.

Str. GANDU No. 1 vis-a-vis de Cinema Elisabeta
Intrarea prin stradela Talpalari.
Consult. : 9-10 a. m. şi 2-7 p. m.
Duminică 11—12 a. m.

Biblioteca Universității Loco
BIBLIOTECA UNIVERSITĂȚII IAȘI

XIII No. 3835

ABO...
Lei 1000 ... n
„ 500 ... ni
„ 300 ... „ luni

3 LEI EXEMPLARUL

MARȚI 4 IANUARIE 1927

OPINIA

ZIAR POLITIC COTIDIAN

ANUNCIURI
se primesc la toate Agențiile de Publicitate și la Administrația ziarului
Iași—Str. Gh. Mârzescu 17

Spiritul Reglementărilor

de V. I. RADU

Spiritul de reglementare tinde a deveni caracteristica timpurilor noastre. Până unde va merge? Se vorbește de obligativitatea de a munci, de strînjenirea libertăți presei și a tele.

Ca urmare, e vorba a se reglementa exercitarea facultăților noastre intelectuale, ori fizice și ce e mai mult, chiar traiul nostru zilnic. Vom deveni încetul cu încetul oameni—mașini.

Dacă am face o mică excursiune în domeniul muncei?

*

Inainte de războiu, cu un deceniu cel puțin, cel ce voia să muncească, avea deschise în fața lui toate drumurile. Nu se cerea aproape nici o condițiune, de cît doar aceia de vrîstă.

Se cunoșteau numai câte-va profesiuni reglementate, profesiuni intelectuale: medici, avocați, ingineri, farmaciști și întru cît va funcționari. Cît despre agricultură, industrie și comerț nici vorbă de așa ceva.

Astăzi acest spirit de reglementare pătrunde cît mai adânc și în toate ramurile de activitate. Funcționarii, profesorii și alte categorii, au căzut victimele lui.

Presa, care nu poate trăi, decît fiind liberă, căreia legile existente îi garantează aceasta libertate în condițiuni determinate, se vede amenințată de spiritul nou, spiritul de reglementare.

*

Dar în alte țări?

In Italia, de exemplu, nu se va putea îmbrățișa cariera de comerciant de ori-cine de cât după ce va trece înaintea unei comisiuni locale, care va cerceta dacă petiționarul prezintă *cunoștințe* și garanții suficiente morale și comerciale, și după ce va depune o cauțiune de 500 până la 5000 lire.

In Franța este vorba a se reglementa exercițiul profesiunărei de *Bancher*. Un proect de lege referitor la aceasta, se pregătește.

Se consideră procedeul acesta ca un semn de progres. Este însă un bine, sau un rău?

*

E bine, negreșit, ca cel ce-și ia obligațiunea întru câtva socială, de a presta un serviciu, să dovedească că are capacitatea de a-l îndeplini. Trebue ca publicul să știe cine e croitor, cine cismar etc. iar profesioniștii aceștia să fie cunoscuți ca atare.

E un rău însă, pentru că dacă mergem înainte pe cale de reglementare, nu știm unde să ne oprim.

Așa, astăzi sub presiunea maselor muncitorești ajutate de intelectuali, s'au reglementat raporturile între patroni și lucători, cum și modul de a se presta munca.

Trebue să munceșți de la anumite ore din zi și să încetezi tot la o oră hotărâtă.

Dacă te abați de la această regulă, poliția intervine, procesul verbal de contravenție e gata. N'ai voe să munceșți nici tu patron, nici tu muncitor în afară de orele reglementare.

Dar cum pofta vine mâncând se cere astăzi cu va mai mult. Se cere ca săptămâna de lucru să fie numai de cinci zile, *săptămâna engleză*, zic unii. Cu felul nostru, adică al celor de azi, de a vedea vor ajunge și aci. Ce va urma? Cine știe?! Noi observăm numai că reglementarea nu vrea să lase nici o libertate neatinsă...

V. I. RADU

Ceremonia funebră la Tokio

Corpul defunctului împarat Yoshihito a fost adus la Tokio și expus la palatul imperial unde va rămâne până la înmormântare (spre finele lunii Februar). La trecerea cortegiului pe străzi au asistat sute de mii de oameni.

Guvernul japonez a ordonat să se zădărnicească orice tentativă de hara-Kiri (sinucidere în semn de doliu).

In orașul Osaka s'a întâmplat lucrul ciudat că au ars mai multe temple deodată. Este probabil o manifestație a unor fanatici, în legătură cu moartea Mikadoului.

Rainer Maria Rilke

La Montreux (Elveția) a încetat din viață, în vrâstă de 51 ani, cunoscutul scriitor german Rainer Maria Rilke.

Rilke s'a născut în 1875 la Praga unde și-a petrecut adolescența. Și-a complectat studiile la Munchen și Berlin. Apoi a început vagabondajul prin Europa; s'a stabilit câtva timp în Rusia; a stat mai mulți ani în Paris (ca secretar al marelui sculptor Rodin); a vizitat Italia, țările Scandinave, Africa de Nord, Spania etc.

Rilke era socotit unul din cei mai mari poeți lirici ai Germaniei. Foarte fecund, a tipărit un roase volume de versuri, însemnări în proză, nuvele și teatru. De o inspirație vastă și stranie, o formă nouă și absolut personală, opera lui Rilke, a atins perfecțiunea clasică.

Operile principale au fost traduse în mai multe limbi. Rilke a scris versuri și deadreptul în franțuzește, tot atât de frumoase ca și în graiul patriei.

Moartea acestui mare spirit este regretată în cercurile literare mondiale.

Hamlet în limba turcomană

Moscova (Ceps). — Ziarul „Zaria - Voskoka" (Aurora Orientului) anunță că popularul scriitor turcoman Djabar-Zade, a tradus „Hamlet" în limba turcomană. Piesa se joacă la Tiflis în montarea lui Tuganov. Decorurile și costumele sunt executate de pictorul Bogolovski.

ASPECTE

ANONIMII, CONTRA PRESEI

Admiratorii proectului de lege pentru suprimarea libertății presei, sânt în primul rând politicianii; ei găsesc prea impertinentă pretenția ziariștilor de a face controlul activității dunealor care de cele mai multe ori se reduce la traficuri și afaceri nu tocmai curate.

Dar aceeași politicieni sânt vanitoș peste măsură; ei nu pot trăi fără reclamă, ci nu înseamnă nimic prin minuscula lor persoană și de aceea au cultivat cu deosebită măestrie prieteniile gazetărești: în virtutea acestei prietenii, ei obțin să li se ia intervi w-uri mai mult sau mai puțin exprese, să se comentez balivernele bâlbâite în parlament, sau măcar să se pomenească numele lor cu prilejul unei solemnități sau a unei deplasări.

Chiar injurăturile din gazete contribue la menținerea aureolei pe fruntea strâmtă a politicianului român; atacat, el se consideră adversar de temut, își face iluzii că este cineva, că reprezintă ceva. Când se întâmplă să i se pună și mutra în gazetă —oricât de caricaturizată—el exaltă de bucurie; în asemenea condițiuni, politicianul român vrea cu orice preț să-și menajeze amicii din redacțiile ziarelor și de aceea, admirând proectul de lege pentru sugrumarea libertăți presei, caută să dea a înțelege că de rigorile lui nu se vor face pasibili decât acei gazetari cari nu vor înțelege că trebue să aibă cel puțin un deputat la spatele lor.

Politicianii sânt proști, deși au experiența șmecherilor. Ei nu-și dau seama că legea presei, odată votată, poate fi aplicată cu strictețe când s'ar găsi un guvern fără răspundere, ca cel de astăzi de exemplu; de aceea, ei trebue—dacă vor să-și mențină posibil tatea reclamei—să refuze a da sprijin lovitureidi-lui Cudalbu.

Există o posibilitate să-i putem constrânge pe politicianii aceș ia — să refuzăm, de azi înainte, de a ne mai ocupa de ei; să instituim, cum a propus un redactor al „Adevărului", o carte neagră a tuturor celor cari sprijină aventura ministrului de justiție și să-i ignorăm—ori-ce vor face, ori-ce vor încerca să facă, să fie trecut sub tăcere. Să-i distrugem cu liniștea coloanelor noastre în cari să nu se adăpoteaască reclamalor, ambiția și vanitatea de a-și vedea zilnic tipărit un nume care, fără sprijinul nostru, ar rămâne o simplă compunere de alfabet.

Politicianii nu vor putea suporta acest regim. Fără reclam, ei sânt morți, pur și simplu — întrebați-l pe domnul primar cutare, pe domnul prefect cutare, pe domnul deputat cutare sau pe excelența sa cutare care „acordă" cel puțin trei convorbiri pe săptămâni, ce cred despre această propunere.

Suveranii vor pleca la Paris

Sănătatea M. S. Regelui s'a îmbunătățit în chip îmbucurător. Grija medicilor curanți este de a feri pe rege de oboseli. De aci a, e probabil că serbarea Botezei va fi prezidată de

A. S. R. prințul moștenitor Mihai, asistat de prințesa-mamă Elena.

*

Savantul chirurg dr. Hartmann este așteptat pentru zilele acestea în Capitală, spre a-și da avizul dacă e necesar ca Suveranul să facă o cură de convalescență la Paris.

S'a constatat cu satisfacție că Majestatea Sa este în putere de a întreprinde asemenea călătorie. Dacă dr. Hartmann va aviza pozitiv, Regele va pleca în Franța în cursul acestei luni și va fi însoțit de M S Regina.

Pe tot timpul lipsei Suveranului din țară, prerogativele regale vor fi exercitate de consiliul de miniștri, cu rezerva ratificării ulterioare.

Erupții vulcanice în Kamceatka

Moscova (Ceps).—Intregul litoral al Mării Ochotsk a fost bântuit de un violent uragan. Mai multe sate au fost complect distruse și s'au înregistrat câteva sute de jertfe omenești.

In acelaș timp au intrat în activitate vulcanii din peninsula Kamceatka cari au aruncat valuri de lavă și cenușă. Intr ag peninsulă și regiunile înconjurătoare au suferit pagube de pe urma cutremurului de pământ.

In pag. III-a

Ultima Oră telegrafică și telefonică

Vă asigur că numai la gândul că ar putea fi întorși în anonimatul de unde noi i-am scos de urechi, sânt gata să-și retragă asentimentul depe proectul scelerat al d-lui Popescu—Cudalbi.

Măsura ar fi eficace și radicală.

G. Spina

Cărți de vizită, sau „un telefon"?

Cum felicităm de sărbători

Odată cu ultimile cinscisprezece zile ale anului, ies la iveală și cărțile de vizită, pătrate și luminoase ca un ecran de cinema.

Vor mai fi la modă, ca altă dată și se vor mai împrăștia în cele patru colțuri ale globului, împodobite cu formulele fericite care condensează tandrețea, recunoștința și nădejdea oamenilor?

Această formă de politeță, mult atinsă de războiu, se zice că-i pe cale să dispară. Trebue oare s'o regretăm și să credem că suntem mai lipsiți de politeță decât părinții noștri? De fapt, politeța de-acuma a adoptat forme nouă de expresiune.

Pe vremea diligenței, scrisorile erau lungi, sinuoase și înflorite. In Franța, d-na de Sévigué dăduse tonul și de-atunci toate femeile bine crescute au imitat-o.

N'aveau altceva de făcut: scriind, își rafinau mintea și ridicau la înălțimi divine, plăcuta artă a minciunii.

Chiar acei cari duceau o viață activă, în politică sau literatură, nu disprețuiau acest joc și sunt mulți acei cari ne oferă, din scrisorile lor îngălbenite, pagini prețioase pentru istoria trecutului.

Dar au venit invențiile mecanice și viața s'a grăbit: automobilul, cinematograful, telegrafia fără fir. Stilul a luat și el ritmul secolului. S'a pus un motor la vechea diligență, iar înceata pană de gâscă a fost înlocuită cu styloul.

Adio lungi confidențe, portrete, analiză, cochetării, pe pagini nenumărate! Nu se mai scriu scrisori, ci bilete grăbite, nervoase. In câteva rânduri, trebuie să exprimi o lume întreagă de sentimente și de nuanțe: scrisoarea se confundă cu dedicația.

In secolul acesta al stilului grăbit, în care se preferă graficul oricarei demonstrații, mai rămânea cartea de vizită și se părea că va câștiga din ce în ce mai multă favoare.

Nu s'a întâmplat așa. Tineri și tinerele de astăzi găsesc aceste complimente de trei rânduri cam răsfoiate și tot prea lungi pentru setea lor de grabă. Preferă telegrama și mai ales telefonul.

Telefonul este ceva mai sincer, mai de-adreptul mai ușor decât scrisul. Nici formulă, nici ceremonial.

Nici gramatică, nici fotografie. Vorbești cum îți vine, familiar, fără înconjur.

Pui la cale o întâlnire de dragoste, achiți o datorie de recunoștință, exprimi urări pentru anul nou, pe față și practic, cum își tratează negustorul afacerile.

In veacurile regilor, salutul se făcea printr'o plecăciune adâncă, cu pălăria la două degete de pământ.

Astăzi, feutrul moale sau cascheta de sportsman sau chauffeur, a înlocuit pălăria de altă dată și salutul a devenit mai grăbit, abia schițat. Același lucru s'a întâmplat cu toate formele de expresiune a sentimentelor. Grabă, simplificare: acesta e cuvântul de ordine și ești foarte educat chiar cu manierele care ar fi scandalizat acum o sută de ani.

E oribil? E acceptabil? Depinde de epocă, de latitudine și de înțelegere.

Din toată lumea

Ger cumplit în Elveția.— Săptămâna trecută, un ger grozav a domnit în Elveția. In cantonul Neuchâtel termometrul a căzut la 28 grade sub zero. Noroc că asemenea frig siberian n'a ținut de cât o zi.

*

Școală țigănească.— Praga (Ceps).— Zilele acestea a avut loc la Uzhorod, deschiderea solemnă a primei școli țigănești din Cehoslovacia. Aceasta constitue punerea în aplicare a tendințelor de emancipare a țiganilor, prin ajutorul instrucțiunei școlare care trebue să însemne pentru tinerimea țigănească îndrumarea către o viață așezată, europenească. Invățătorul cunoaște limba țigănească. Experiența e urmărită cu un viu interes și în străinătate și guvernul polonez a cerut să fie pus în curent cu rezultatele obținute.

*

Pogrom în Polonia.— Grupuri de țărani polonezi au năvălit în târgurile din jurul orașului Posen, jefuind și incendiind prăvăliile evreești. Telegrama din Varșovia, care anunță acest lucru, mai spune că 20 persoane au fost grav rănite.

*

Căderea unui aerolit.— In a treia noapte de Craciun, locuitorii Genev i au văzut un imens șarpe luminos străbătând spațiul. Era un aerolit care a căzut în lacul Thoune, cu un vâjgomot infernal.

*

Academie pentru clowni. — La Moscova s'a înființat o școală specială pentru clowni în care vor fi predate următoarele obiecte: 1) Retorica, declamație și mimică. 2) Interpretarea chestiunilor literare, politice și satirice. 3) Humor, efecte muzicale. 4) Educație fizică și acrobație. 5) Politică actuală și spirit politic.

Pe lângă școală se mai organizează un grup liber de clowni cu un repertoriu de actualitate, care dă în fiecare zi o reptezentație cu tablouri satirice ale vieței contimporane. (Ceps).

Cronica Pedagogică

ȘCOALE-REPUBLICI ȘI ȘCOLARI CETAȚENI

de DR. N. E. IDIERU

Un englez— Lyman Beecher Stowe—care a vizitat școalele din Statele-Unite' scrîia mai anii trecuți:

Era în 1907 la New York.

— Băieții ăștia au să mă înebunească! zicea un director de școală către inspectorul Wilson L. Gill.

— Dacă am pune sarcina disciplinei pe spinarea lor, ce bun renghiu le-am trage, replică inspectorul. Hai să stabilim *self-government*-ul!

La minut, să și puse să schițeze un proiect de organizare republicană... Și așa, iată că se deschidea o eră nouă.

D. Wilson L. Gill propunea ca școala să fie pusă pe piciorul unei administrațiuni municipale, cu primarul, judecătorul, secretarul, grefierul, poliția și celălalt personal indispensabil.

Funcționarii aveau să fie aleși de condiscipolii lor.

Școlarii, la rândul lor, aveau să întocmească o constituție bazată pe principiul faimoasei regule: „să faci altora, așa cum vrei să ți se facă..."

Ocârmuirea școalei, în toate ale ei, avea să rămână supusă controlului profesorilor.

Directorul ceru cincisprezece zile de gândire.

Și fiindcă se cam codia, d. Gill îi convinse că... „face s-o iea în gât"! Luni dimineață, vom începe ca, zise dânsul în sfârșit.

Din capul locului, astă școală—*cea mai nedisciplinată din tot New York*-ul își schimbă înfățișarea...

A fost un succes desăvârșit și care avu un răsunet colosal.

D. Gill întreprinse atunci acelaș experiență într'o mare școală de emigranți, din unul dintre cartierele de jos ale orașului.

Pe urmă veni rândul orașului Brooklin.

Am asistat la organizare, ne spune turistul englez, L. B. Stawe: „Niciodată nu voiu uita scena la care am fost martor. Era și aceasta tot o școală de emigranți, care avea însă peste 1500 de școlari!"

Pe neașteptate, ei sunt adunați în „aula" școalei. Nu era printre dânșii absolut niciun american autentic, nicio fizionomie care să fi aparținând vechei republici. Toți de obârșie străină, acești băieți erau de un temperament mai vioiu, mai impresionabil, ca cel englez.

Astă convocare, pecât de insolită tot pe atât de extraordinară, îi umplu de mirare și de-o aprigă dorință de a-i cunoaște motivul.

Despre ce oare era vorba?

Directorul le explică că li-se va da prilejul să se exerciteze în practica virtuților republicane și să se prepare a îndeplini mai târziu rolul unor folositori și inteligenți membri ai democrației americane.

Pe urmă, veni rândul d-lui Gill.

El expuse, într'un fel de discurs patriotic, că democrația americană cuprinde, vai! unele elemente supărătoare, cari amenință neîncetat buna rânduială și viitorul țării; că era grabnică nevoie să se formeze noui generații de cetățeni bine pregătiți în datoriile cetățenești, convinși de răspunderea care incumbă ori-cărui republican și care să priceapă ce anume cuprinde dreptul de a se guverna pe sine-însuși. El întreabă pe băieți dacă vroiesc să contribuie și ei ca să asigure patriei acest viitor mai bun.

O mie cincisute de mâini se ridicară deodată, ca mișcate de același resort. Li se ceri atunci textul unei petițiuni ce li se propuse s'o iscălească toți, prin care cereau ca ocârmuirea școalei să le fie încredințată lor, ca lor să le fie pe viitor dată grija de a priveghea ordinea, disciplina, igiena, curățenia și tot ce privea bunul mers al școalei și că lor să li se dea dreptul de a alege dintre dânșii pe șefi și pe funcționari.

Proiectul de petiție a fost adoptat în unanimitate și cu entuziasm.

Se procedă îndată la numir.

(Continuarea în pag. IV-a)

Cu ocazia Sfintelor Sărbători - Doriți Patiserii și Bombonerii Delicioase, preparate neîntrecut de maiștri specialiști de la renumitele case Rigler cu bomboneria Palatului din București și totuși în prețuri obișnuite ca la celelalte cofetării? Faceți atunci toate cumpărăturile și comenzile necesare

la Cofetăria și Cafe „PRINCIAR“ Cea mai bine asortată **Iași, str. Lăpușneanu**

Unde veți găsi și un variat asortiment pentru Cadouri. Se primesc comenzi pentru sărbători și splendide surprize pentru revelion.
Mâncări delicioase, Băuturi străine și indigene, — „Bere Azuga“
Orchestra fraților Lupu în fiecare seară, iar Duminica și sărbătorile Concert și după amează.

Mare Desfacere
de MANTILE de DAME de PLUȘ, BRAITSVANS, KARA-KIL, POSTAV, PEAU de MARMOT etc. cu prețuri de reclamă, găsiți la
MAGAZINUL DE MANUFACTURĂ ȘI POSTĂVĂRIE
La „NAPOLEON BONAPARTE“ IAȘI, STR. CUZA-VODA No. 5
vis-a-vis de Prefactura Poliției

O veste bună.
S'a redeschis frumosul local de Berărie și Restaurant
ELYSÉE
unde onorații vizitatori pot fi serviți cu delicioasa **BERE** albă „Jupiter“ și neagră „Porter Englez“; cu **VINURI** vechi din cele mai renumite vii din Cotnari, Roznovanu, Iacovaki, din viile din Imprejurimile Iașului.
RESTAURANT de primul rang, (Se vor servi banchete și soireuri), mâncări calde până la ora 1 noaptea **Aperetive** și **Bufet rece** cu cele mai fine delicatese. **Serviciu special de Cafenea și Cofetărie.**
Orchestră moernă sub conducerea simpaticului violonist Bănică
Unicul local din Iași încălzit cu Calorifer. — — **Serviciul Ireproșabil**

Tribunalul Jud, Iași Sec. 3-a

Publicație de Vânzare
No. 10,259 din 21 Decemb. 1926

Dl. Carol Diamant, avocat, proc. d-lui Sig. Diamant dom. Iași strada Lăpușneanu No. 38 prin petiția înreg la No, 378.0 din 1926 a cerut Trib. Iași s. III-a să autorize Corp. Port Trib Iași să facă din nou formele de vânzare prin licitație publică a imobilului din Iași str. Ștefan cel Mare No. 30 cu toate instalațiile technice, tipografice și construcțiile aflate pe el, propr. debitorilor Haim (Carol) Aberman și Leia Aberman personal soțul și pentru autorizare, proprietari dom. Iași str Ștefan cel Mare 30, pentru îndestularea creditorului cu suma de 600.000 lei capital osebit 7.000 lei rest din rata de 9 Decembrie 1925 plus 40.000 lei cheltueli de urmărire ce are a lua în baza actului de ipotecă aut. de Trib. Iași s. 3 sub No. 863 | 925, inscris la No. 68 | 925 învestit cu formula exeeutorie la No. 69—926 complectat cu chitanța aut. sub No. 1915 | 925.

Tribunalul admițând cererea prin Jurnalul No. 9547 | 926 a autorizat corpul Portăreilor Iași să facă din nou formele de vânzare prin licitație publică a imobilului urmărit. S'a făcut și comunicat comandamentul No. 2418 | 926 și după care conform art, 503 pr. civ. s'a făcut procesul verbal de situație al imobilului urmărit care este: un imobil cu locul lui după întinderea și stăpânirea de față situată în Iași str. Ștefan cel Mare No 30, compus din două corpuri de clădire ambele construcții de cărămidă pe temelie de piatră acoperit cu tablă și anume; un corp de cladire pe linia acestei străzi în două etaje; cel de sus compus din 4 camere, o bucătărie, 2 antreuri cu scări de piatră, o latrină sistematică și un cerdac de fier pietruit având la stradă un balcon de piatră betonat și cel de jos compus din 4 camere și un antreu care servește de papetărie și tipografie; sub el este o pivniță de piatră.

2). Corp de clădire în fundul curții în două etaje, cel de sus compus din 4 camere cu vitraj de sticlă și scări de lemn și cel de jos compus tot din 4 camere; sub el este o pivniță, în curte mai sunt 4 cămări și 4 latrine toate de scânduri acoperite cu tablă; curtea este pavată cu piatră, imobilul are lumină apă și canal; este îngrădit de toate părțile cu zidurile acestei clădiri, acele megieșe, garduri de scânduri și grilaj de lemn având 2 portițe de intrare și eșire prin o hudiță care duce spre str. Lozonschi. Se megieșește în față cu str. Ștefan cel Mare, fundul cu o hudiță care duce spre str. Lozonschi la o parte cu imobilul lui S. O. Grozvald și de cealaltă parte cu o hudiță care duce spre str, Lozonschi.

2) Instalațiunile technice conform inventarului aflat la dosar și anume:

1 mașină plană No. 10 pentru tipografie marca Albert et Co. Franketal No. 4296, una mașină pentru tipografie „Fenix“ I. G. Schelter et C-ie. Giesecke, Leipzig No. 6213. 3 mașini de picior pentru tipografie marca C. Bernhard Söhne Wiena No. 25.000; un motor pentru curent electric alternativ, un cal putere, marca Siemens Schukert, un motor pentru curent electric alternativ 3 cai putere, Algemeine Actienges ellchaft No. 57892, un motor pentru curent 3 jum. cai putere marca Joroslaw Seclar Wiena No. 280.208; transmisiunile dela 3 motoare cu curelele lor cu 2 contoare Anlasser și rezistență, 18 becuri instalație pentru lumină de tramvai de uzină; 600 Kgr. Literă de plumb, diferite linii de alamă idem linii de lemn, 11 regale cu 50 case de literă, 3 fundamente de fontă, 12 idem de lemn, pentru litere, 3 fundamente 15 vinkeli pentru litere, toate accesoriile și instrumentele dela mașina de tipografie și accesorii pentru turnat valuri, un regal cu 3 case cu diferite clișee, un regal cu 8 sertare cu clișee pentru ștampile de cauciuc și litere de plumb compuse din 2 prese, 2 primus, o mașină de sterotipie și toate accesoriile ei, un birou 3 stângi de fer, două Wasserwage, un birou, două rafturi și 3 mese p. forme, 4 case ornamente de plumb regleți de plumb și fer precum și dursuși, 24 șifuri de gerie și 10 spalți de lemn, toate aflătoare în două camere în corpul casei din față, o mașină de tăiat hârtie și 2 cuțite marca A. Heding Wien No. 1145; o mașină de tăiat carton și un schlichnlider marca Karl Krause Leipzig No. 104191. O mașină mare de perforat bu pi bior, marca Emil Kahle Leipzig No. 13438, O mașină rotativă de cusut de picior, marca Gebrüder Brehme Leipzig, un stockoresc, un cazan sferic pentru clei, o masă mare pentru lucru și diferite instrumente și accesorii de legătorie

Imobilul are următoarele sarcini conform cu lista făcută de Grefa Trib. Iași S. III-a:

1) 400.000 lei bu probente de 24 la sută pe an în bază ipotecei însorisă la No. 54 | 925 constituită de Haim (Carol) și Leia Aberman în favoarea d-lui dr. Damsker din Iași.

2) creanța de mai sus, 3), lei 380.000 cu procent de 2 la sută pe an în baza ipotecei însbrisă la No. 243 | 925 constituită de Haim (Carol) și Leia Aberman în favoarea d-lui Strul Pascaru din Iași, iar următori, comandamentul transcris la No. 47 | 926 pentru suma de 600 000 lei din care 300.000 lei cu procent de 36 la sută pe an dela 9 Februarie 1926 iar 300 000 lei cu procent de 36 la sută pe an dela 9 Martie 1926, în pretenția d-lui Sigmund Diamant, osebit 7000 lei rest de rată dela 9 Decembrie 1925, plus 40.000 lei cheltueli de urmărire.

Se încunoștiințează că vânzarea și adjudecarea acestui imobil va avea loc, în pretorul Trib. Iași S. III-a ziua *de 11 F bruarie 1927, ora 12 ameaz* începând licitația publică de suma ce 1.000.000 lei fixată d creditor prin cerere.

Sunt somați toți acei ce au vre-un drept de arendă, chirie, ipot că sau alte privilegii ca înaintea adjudecării să arăte înaintea Tribunalului pretențiile lor, cunoscând că în urmă nu li se vor mai ține în seamă.

Dosar No. 383 | 925
Președinte, M. EȘIANU
Portărel, I. Popovici

DOCTOR ISAC AVRAM
dela clinicile din Pavia, Milano și Genova
BOLI INTERNE;
SIFILIS, VENERICE
Cons. 8—10, 3—6
Pentru săraci gratis
Bul. Ferdinand (str. Gării) 11

DOCTOR L. HEITEL
MAMOȘ
De la clinicile din Berlin, Viena Frankfurt
Boli de femei și nașteri
Str. Săulescu 2 (alături de Biserica Talpărari)
Consultațiuni 3—6 p. m.
Pentru săraci gratis zilnic.

DOCTOR Tr. Mihailescu
asistent universitar
chirurg secundar gynecolog la spit. Maternitatea
BOLI DE FEMEI, GENITO-URINARE-SIFILIS
Str. Lăpușneanu No. 18, etaj
Telefon No. 164
Consult. 1—3

DOCTOR IN MEDICINĂ
M. WECHSLER
Specializat în Franța în
ARTA DENTARĂ
Boli de gură și de dinți
Consult. 9-12 și 2-7 p. m.
IAȘI, Str. Ștefan cel Mare 13
Casele Leon Mayer

Câteva aspecte de Anul nou în Iași

Felicitări—Medicii și directorul regiuni sanitare—Revelionul la Banca Dacia—Serbarea dela d. dr. V. Țațomir

De Anul Nou, medicii, făcând parte din serviciile sanitare ale orașului și județului, au mers în corpore, pentru a felicita pe d. dr. Cazacu, directorul regiunii sanitare.

Printre cei prezenți am remarcat pe d-nii d-ri Ç. Tănăsescu, C. Vasiliu, Berbeciu, Argetoianu, Șmilovici, Popescu, Polingher, Ecstein, arhitect Viacelli etc.

Masa era întinsă, ca de tradiție în această casă basarabeană.

In numele tuturor, d. dr. C. Tănăsescu medic șef al orașului a urat d-nei și d-lui dr. Cazacu ani mulți și fericiți.

A răspuns d. dr. Cazacu, urând la toți ani fericiți și continuarea aceleiași munci devotate, pentru binele populației.

Și în discuții interesante orele treceau.

*

Ca în toți anii, un numeros grup de medici, și multe distinse persoane, s'au adunat la locuința d-lui dr. Vasile Țațomir, în seara de Sf. Vasile. A fost o petrecere distinsă prin amabilitatea gazdelor și masa neîntrecută în jurul căreia s'au dunat oaspeți simpatici și distinși.

In cuvinte emoționante, d. dr. C. Tănăsescu, a felicitat pe colegul său dr. Vasile Țațomir, în numele tuturor.

Rep.

Câștig sigur 500-1000 lei zilnic
Asigurarea **„Regina Maria“**
Iași, str. Gh. Mârzescu 23-25
Caută reprezentanți și agenți de orice branșă; care vor putea câștiga ușor 500 până la 1000 lei zilnic fără a se deplasa de la afacerile lor personale.
A se adresa la sediul Societății.

Funcționari de birou
fără garanție își pot câștiga în orele libere Lei 300—500 zilnic, contra comision se caută.
Adresați-vă biroului
„Asigurarea Românească“
— IAȘI —
str. Lăpușneanu 17—19

DOCTORUL R. DAMSKER
Str. Cizmăriei No. 17
(PIAȚA HALEI)
Consultă zilnic între orele 8—11 a. m. și 2—5 p. m.
pentru **Boli Interne**
Sifilis și **Genito-Urinare**

Dr. Albert Ficler
Specializat în clinicele și spitalele din *Berlin, Leipzig* și *Frankfurt etc.* în boli de:
Stomac, Intestine și **Ficat**
Boli de Nutriție:
DIABET, (tratament cu *Insulin*) GUTA, ARTERIOSCLEROZA, etc.
ELECTRO-TERAPIE
Cons.: 9—11 si 3—6.
Iași, Str. Lăpușneanu 27

Incercare de sinucidere a unui plutonier

In noaptea de 1 spre 2 Ian crt. Gh. Matei plutonier în Reg. 13 inf. de loc din com. Țiganași (Iași) a încercat să se sinucidă.

Numitul, având oarecare neînțelegeri familiare, a preferat să moară. De aceia și-a procurat o pastilă de sublimat pe care a înghițit-o.

Din cauza durerilor provocate sinucigașul a început să țipe.

Intervenind cei ai casei și șeful de post, sinucigașul a fost salvat.

Prinderea unui spărgător

Acum cîteva zile, băcănia lui Idel Cleid din strada Apelor 15, fusese golită de marfă, prin spargerea obloanelor. Hoțul, rămas la început necunoscut, a fost descoperit de un agent al Brigăzii de siguranță, pe când voia să vîndă niște ceai la o cafenea din strada Gării. El este cunoscutul pungaș de buzunare Dumitru Popa zis Cârnu.

Arestat, pungașul a recunoscut că împreună cu fratele său V. Popa și alții a săvîrșit spargerea și a cărat marfa chiar cu cotiugarul victimei.

Marfa a fost găsită la locuința lui Dumitru Popa.

Serbarea Noului An

la Societatea de Gimnastică

Vineri 31 Dec., ajunul noului an, a avut loc în saloanele Societății de Gimnastică, o frumoasă serbare a datinelor și a Pomului de Crăciun.

Membrii societății, îmbrăcați în costume pitorești, au executat minunat, colinde și urături, precum și dansuri festive.

După serbare s'a procedat la împărțirea obiectelor pomului, dându-se micilor copii, jucării și dulciuri.

D. președinte Racoviță și d. director Berescu merită toată laudă pentru prumoasa serbare pe care au prezentat-o.

Din Roman

Serbare de Crăciun— Cu prilejul sărbătorilor Crăciunului, a avut loc la Compania 4-a sanitară Roman, comandată de d. maior dr. Dumitrașcu Nicolae, serbarea pomului.

S'a jucat comedia „Doctoru fără voe“, de Molière, în rolu principal cu ad-tor locot. Munteanu Soare și secondat de gradații Companiei.

„Barbu Lăutarul“ executat de ad-tor locot. Munteanu Soare.

Recitări de fetițele Lt. Munteanu Soare și copii reangajaților.

S'au împărțit daruri la soldați, și cărți și jucării la copii.

S'a tras la loterie un purcel.

La sfârșit, masă comună cu trupa.

Au luat parte toți ofițerii și reangajații companiei cu familiile lor.

S'a petrecut bine câteva ceasuri.

x *Un hoț care-și lasă adresa.* — In noaptea de revelion, necunoscuți au furat dela d. Petru Olteanu din str. Spancioc 32, în lipsa lui de acasă, lingerie de peste 50.000 lei.

Hoțul a putut însă fi repede descoperit, întrucât... și-a lasat adresa.

In adevăr, în casă a fost găsit un notes, aparținând lui V. Călinescu din Str. Moara de Vânt 5.

Călinescu a fost arestat.

INFORMAȚII

x O PREMIERA LA IAȘI.— „Amorul“ piesa lui Kistemaekers, a avut mare succes la Paris. O stagiune întreagă s'a jucat la teatrul „Porte St. Martin“ de către Ludmila Pitoeff, Francen și Andrei Dubosc.

„Amorul“ se va juca la Teatrul Național din Iași, în seara de Marți 11 Ianuar, cu o excelentă distribuție din care remarcăm pe d-nii Aurel Ghițescu, C. Vernescu-Vâlcea, d-nele Marie Ghițescu, Lucia Popescu și Vernescu.

D na *Marie Ghițescu*, noua angajată a teatrului, debutează în această piesă,—aparlud pentru prima oară la rampă,— în rolul principal „Maria Kerlo“.

Direcțiunea de scenă o are d. Ghițescu.

Montarea va fi îngrijită de d. Vlad Cuzinschi.

Se prevede un frumos succes.

x **Urmările unui chef.**—D. Artimic din Galați, a făcut un chef de anul nou la varieteul „Coroana“ din strada Gării, împreună cu d-nii I. Mărculescu și Ilie Marcu. După chef, toți trei s'au culcat într'o cameră a hotelului, împreună cu o femeie.

A doua zi, d. Artimic a constatat lipsa portmoneului cu 37.000 lei.

Se fac cercetări.

x *Șezătoarea literară.* — Duminică 2 crt. a avut loc în sala „Cultura“ o șezătoare literară a cercului cultural „Ronetti-Roman“.

La orele 3 jum. p. m. șezătoarea este deschisă prin cuvântul d-lui dr. Weisselberg. Apoi distinsa tragediană d-na *Agatha Bârsescu* declamă câteva poezii din M. Eminescu.

Talentatul artist *Sandu Teleajen* D-nul Dr. *Henrich Furtună* și D-na *Marghita* recitează din producțiile proprii D-nul *Eugen Relgis* conferențiază având ca subiect „Literatura în genere“.

La orele 6 șezătoarea i-a sfârșit prin declamațile lui Oscar Weiss din Gr. Alexandrescu.

x FURT DE ANUL NOU.— In seara de anul nou, pe când lipsea d. Izrael Șlaer, necunoscuți au pătruns în locuința lui din str. V. Conta 22, prin străcarea unui geam din curte.

Deschizând cu o daltă un dulap, au furat din el bijuterii și lucrări de argint. Găsind și o mică casetă de lemn, au sfărâmat o și au furat din ea suma de 3000 lei.

Hoți fiind simțiți, au sărit pe fereastra care da în stradă.

Au fost arestați individii Ioan Trancu din Sărărie și I. Roman din Carol 35, care umblau cu ursul.

x Ieri după amiază a avut loc o întrunire averescană în sala Gheltzer.

Au vorbit d-nii I. Axinte, Petrea, Matache Georgescu, Gherasim, Col. Stroescu, Leopold Spiegler, Dr. Fruhling etc.

x Expoziția de caricaturi a colaboratorului nostru **Sell** continuă a fi deschisă în sala Foto-Regal (vis a vis de Creditul Urban).

S'au reținut multe lucrări expuse.

x Iașul are o nouă muzică militară. E muzica Reg. 7 roșiori dirijată de d. Laifer.

La serbarea Bobotezei, reg. 7 roșiori comandat de d. col. Dobrescu, va avea în frunte fanfara.

x Banchetul proectat pentru a sărbători pe d. ministru Petrovici de Sf. Ioan nu va mai avea loc.

In adevăr d. Petrovici a declarat că nu va fi în Iași de Sf. Ion.

x S'a revenit asupra orarului stabilit pentru cârciumile sătești prin legea repaosului duminical.

Cârciumile vor fi deschise Duminica și sărbătorile legale după orele 7 seara „până se va termină hora“.

ULTIMA ORA

O apropiere ruso-jugoslavă

Acţiunea d-rului Rakowski

Belgrad (Ceps).— Nu numai Franţa se găseşte indirect angajată în conflictul italo-albanez. Faptele mărturisesc că ambasadorul sovietic la Paris, C. Rakowski, consideră acest moment ca propice pentru reinoirea legăturilor cu Jugoslavia şi obţinerea recunoaşterii Sovietelor de către stat.

In legătură cu aceasta au fost agitate posibilităţile unei apropieri dintre Jugoslavia, Rusia şi Turcia. S'a amintit că inainte cu un timp relativ scurt ministrul de externe turc Rajdi Bey a incercat să ajungă la o apropiere cu Jugoslavia, acţiune care este in prezent considerată ca o parte din vastul plan diplomatic al puterilor orientale, Rusia şi Turcia, de a se găsi un aliat in Occident.

O lege împotriva cametei în Bulgaria

Sofia (Ceps).—Guvernul bulgar a adus în faţa Sobraniei un proect de lege împotriva cametei. Desbaterile la această chestiune au fost foarte vii şi a reeşit foarte clar că nevoia de credit este simţitoare în ţară, iar cămătăria înfloreşte ca în puţine alte locuri. Există chiar mici societăţi pe acţiuni care acordă împrumuturi cu 50 până la 60 la sută.

Legea adusă de guvern este îndreptată împotriva acestor întreprinderi uzurare şi în al doilea rând, se încearcă sprijinirea băncilor de ajutor reciproc şi caselor cooperative de economii din partea cărora nu există nici un pericol că ar putea să se transforme în întreprinderi uzurare.

Legea a fost votată cu o mare majoritate la care au aderat şi grupurile opoziţioniste, ceea ce dovedeşte mai bine actualitatea şi necesitatea ei,

POLIŢIA DIN VASLUI OPREŞTE APARIŢIA UNEI GAZETE

Vaslui.— Joi seara trebuia să apară ziarul liberal „Democratul".

Poliţia a făcut o descindere la tipografia Onceanu, a confiscat manuscrisele şi a desfiinţat zaţul.

Fruntaşul liberal, d. avocat M. Negură, s'a prezintat d-lui prefect col. Hotnog şi a protestat. Neprimând sat sfacţie, d. Negură a făcut plângere la parchet.

Sinuciderea unei bătrâne oarbe

Bucureşti 3— Sultana Skitchievici în etate de 70 de ani era oarbă mai bine de 20 ani. A încercat în tot felul să-şi recapete vederea, dar n'a reuşit. Eri şi-a pus capăt suferinţelor, spânzurându-se la locuinţa sa din str. Neculcea 47.

Anul Nou în Capitală

Bucureşti 3.--De ziua Anului Nou un Te-Deum a fost oficiat la Patriarhie de I. P. S. S. Patriarhul Miron, în asistenţa A. S. R. Principelui Nicolae, a d-lui general Averescu, miniştrilor, înalţilor demnitari etc.

Apoi Patriarhul şi primul ministru s'au dus la palatul Cotroceni şi au prezintat felicitări Suveranului.

Toată ziua de Sâmbătă registrul a fost deschis la palat.

Numeroase personalităţi şi-au depus semnătura.

Milionul dela loteria pompierilor

a fost cîştigat de un funcţionar

Bucureşti 3.— In ziua Anului Nou, la prînz, a avut loc tragerea loteriei pompierilor.

Un imens public a ocupat sălile Ateneului Romîn şi străzile înconjurătoare. Circulaţia a fost întreruptă, iar paza era făcută de puternice detaşamente militare.

Comisiunea de tragere era prezidată de d. general Nicoleanu, prefectul Capitalei, asistat de delegaţi ai ministerului de interne, ai primăriei şi ai pompierilor.

S'a comunicat că s'au vândut bilete în valoare de 10,019,300 lei. Cheltuelile de reclamă au fost făcute gratuite de către presă.

Cinci fetiţe au procedat la scoaterea cifrelor din urne. S'a alcătuit numărul cîştigător 084,467.

Fericitul cîştigător al unui milion lei, este d. Emil Peterneli din str. Şincai 29, arhitect la Casa Şcoalelor.

Noul „milionar" a fost ridicat pe braţe de public.

Solemnitate pacifistă la Paris

Paris 3— Cu prilejul anului nou, corpul diplomatic s'a prezentat la Elisée. Nunţiul papal monseniorul Magleoni a subliniat sforţările de pace ale guvernului francez, exprimându-şi siguranţa că Franţa şi d. Briand vor continua opera demnă de tradiţie a noblefei sufleteşti, pentru satisfacerea aspiraţiei spirituale a popoarelor.

D. Doumergue — preşedintele republicei — a mulţumit corpului diplomatic şi a arătat că prin noua politică a Franţei va fi satisfăcută speranţa popoarelor într'o colaborare paşnică.

Cutremure în California

New-York 3.-- In toată California s'au resimţit violente cutremure de pământ. In diverse oraşe s'an prăbuşit numeroase case.

Noul tarit P. T. T.

Răspundem numeroaselor cereri ale publicului şi aducem din nou la cunoştinţă taxele mai azitate din noul tarif P. T. T. care a intrat în vigoare de la 1 Ianuar :

O scrisoare închisă în oraş 4 lei, în orice parte din ţară 5 lei.

O carte poştală simplă 2 lei ; Carte postală ilustrată 3 lei ; cărţi poştale speciale pentru militari grade inferioare 1 leu ; carte postală cu răspuns plătit 4 lei.

Cărţi de vizită 1 leu.

Ziare şi reviste periodice (50 grame) 25 bani.

Scrisori recomandate 10 lei.

Scrisori post-restante 10 lei.

Pachete, groupuri, etc. de fiecare kilogram sau fracţiune de chilogram 8 lei. Se admite maximum 10 kilograme în ţară şi 20 kgr. pentru străinătate.

Telegrame 2 lei de cuvânt.

Telegrame urgente 6 lei de cuvânt.

O convorbire telefonică înăuntrul oraşului 3 minute 5 lei. O convorbire de 3 minute în judeţ 20 lei. Convorbirea în judeţele vecine, 3 minute 40 lei ; convorbirea în restul ţării, trei minute 60 lei.

Pentru scrisori şi cărţi poştale se adaugă timbrul de asistenţă socială ca şi până acum.

Decorarea unor poliţişti

Bucureşti 3.— Sâmbătă după amiază a avut loc la Siguranţa Generală solemnitatea decorării unor poliţişti care s'au distins în lupta cu banda Romanovici.

D. inspector general Stratilescu a fost decorat cu Steaua României în gradul de ofiţer ; comisarul Crăciunescu, Steaua în gradul de cavaler ; agentul Sică Tanase, Coroana României în gradul de cavaler.

Elveţia

urează sănătate Regelu Ferdinand

Berna 3.— Ministrul României d. Petrescu-Comnen a fost primit în audienţa de preşedintele Motta căruia i-a prezentat felicitări pentru realegerea sa ca preşedinte.

D. Motta a mulţumit călduros şi a transmis M. S Regelui Ferdinand urări de însănătoşire, în numele său personal, în numele guvernului şi a poporului elveţian.

Noul an judiciar

Vacanţa judiciară a luat sfârşit astăzi.

Tribunalul s'au constituit in felul următor :

TRIB. S. I. prim preşedinte d Alfred Wincler. Membrii d-nii Gervescu, Scheletti. Supleant Dimitriu. Jude instructor d. Lori Pavlov.

TRIB. S. II preşedinte d. Râşcanu. Membrii d-nii Lupu Agricola Ionescu.

Supleant Petrone.

Jude-instructor Culianu.

TRIB. S. III preşedinte M Eşanu, Membri Păcuraru Tudoran. Supleant Preotescu Jude-instructor Pogonat. La tu lă d-nii V. Iorga şi Gavrilescu.

Curţile de Apel se constitue la ora 4 p. m.

INFORMAŢII

x La adunarea generală a membrilor Corpului Didactic din Iaşi, care a avut loc în ajunul anului nou, s'a arătat situaţia jalnică creată prin proectul de armonizare a salariilor.

S'a hotărât redactarea unui memoriu, numindu-se şi o delegaţie în acest scop.

D. prof. Borcea a fost delegat de a lua contact cu asociaţiile profesionale din Bucureşti şi a interpela în Parlament.

x Cu prilejul anului nou, funcţionarii prefecturei de judeţ s'au prezintat în corpore la locuinţa d-lui prefect Axinte, prezentîndu-i felicitări.

D. Voluţă, secretarul general al consiliului judeţean, a rostit o inimoasă cuvîntare, iar d. Alexandrescu, şeful secţiei administrative, a oferit prefectului o statuetă de bronz.

D. Axinte a mulţumit în cuvinte emoţionate.

x *Şedinţa Comitetului Refacerei.*— Astăzi dimineaţă la orele 11 jum. s'a întrunit la Camera de comerţ, Comitetul de administraţie al fondului Refacerei.

Au participat d-nii I. Chirilă, administrator financiar, Em. Niţescu, directorul regionalei C. F. R., Corjescu, prefectul poliţiei, Tutoveanu, ajutor de primar, Cerkez, preşedintele Camerei de Comerţ şi Adace din partea Sfatului Negustoresc.

S'a discutat şi s'au luat dispoziţii în chestia asigurării banilor pe care va trebui să-i restitue Banca Generală.

„INLESNIREA"
VINDE TOATE IN RATE LUNARE
Iaşi, Ştefan cel Mare 11, Tel. 362

Un muzeu agricol şi de industrie casnică

proectat la Iaşi

Se anunţă că după sărbători se vor începe lucrările pregătitoare pentru înfiinţarea la Iaşi a unui muzeu agricol şi de industrie Casnică a Moldovei întregite, pus sub auspiciile Universităţii din Iaşi.

Se va institui un comitet de Direcţie alcătuit din câte un delegat al Camerei de Agricultură, al Camerei de Comerţ şi al Sindicatului Agricol, al municipiului Iaşi, al Universităţei locale prin secţia ei agricolă, precum şi un agronom diplomat, ca delegat al Ministerului Agriculturei şi o doamnă specialistă în industrie casnică, ca delegată a Ministerului de Industrie şi Comerţ.

In total vor fi şapte membri dintre care delegatul Camerei Agricole va funcţiona de drept ca preşedinte al Comitetului.

*

Acest comitet va conduce toate lucrările curente, urmând a se complecta treptat cu adeziunea diferitelor judeţe, sub denumirea de Comisariat General al Muzeului.

In acest scop, d. ing. C. Çulei (fostul secretar al expoziţiei din Iaşi din 1923) a trimis o adresă Camerei agricole şi diferitelor instituţii.

Pl.

Atac banditesc

Piatra Neamţ— Pe când comerciantul Marcu Copel din Piatra Neamţ, venea dela Bicaz a fost atacat la locul numit Cheile Bicazului de 6 bandiţi armaţi.

Bandiţii l'au maltratat şi jefuit.

Poliţia locală a întreprins cercetări alături de jandarmi.

Dr. Ninko Perici

Belgrad.— Noul ministru de externe al Jugoslaviei, dr. Ninko Perici, este un tânăr politician jugoslav născut în 1886. A studiat dreptul la Belgrad şi s'a consacrat carierii diplomatice. Este profesor la Universitatea din Belgrad, iar pe timpul conf rinţei de pace a fost secretarul personal al prim-ministrului Pasici.

In 1923 a fost ministrul r formei agrare şi mai târziu ministrul ocrotirilor sociale şi reprezentantul ministrului de extern . In ultimul cabinet Uzunovici a fost ministru de finanţe. In noul cabinet Uzunovici a primit resortul cel mai responsabil.

Agenţi de Piaţă

de orice branşă se caută contra comision, fără garanţie, câştig minim Lei 500—800 zilnic.

Adresaţi-vă D-lui
I. IOSEFSOHN
str. Lăpuşneanu No. 19

Geamuri albe, simple, colorate, ornamentate, riglate ; orice grosime şi calitate, cu preţurile fabricei ; deasemenea diamante pentru tăiat geamuri numai la
Primul Depozit de geamuri şi oglinzi
Israel Bergher S-sor
str. Anastasie Panu 50
Casă fondată la 1876

BUCUREŞTI

Ieşenii se vor convinge şi mai mult de astădată că trupa dramatică din Vilna care soseşte peste câteva zile devine un aşezământ cultural.

Pentru că ea ne aduce floarea repertoriilor străine, pentru că interpretarea ce se dau pieselor, rivalizează cu acea a celebrelor trupe occidentale.

Ieşenii cunosc îndeajuns meritele acestei moderne organizaţii dar meritele acestea vor obţinea o mai mare splendoare prin cele cinci premiere, ce ne aduce această companie : Gândul de Andryew ; Omul, bestia şi virtutea de Pirandello, Manechinul sentimental de Minulescu, Colţişorul uitat de Hirschbein şi Hoţii de Binkow vor pune cea mai strălucitoare coroană, vor da nimbul adevăratului merit distinşilor interpreţi, toţi absolvenţi ai conservatorului şi stagiari ai celor mai principale scene.

Biletele se obţin zilnic de la cassa teatrului Sidoli.

ECOURI

— In seara zilei de 1 Ianuarie va avea loc la Tg. Frumos marele BAL al as. sport „Olimpia".

Se pregăteşte mari şi numeroase surprize.

DE VÂNZARE două apartamente, construcţie nouă, compuse din câte două camere, paravan cu geamuri şi 10 m. loc, servind ca curte. Libere pentru mutare ; apă în curtea caselor, tramvai în faţă şi canal. — Se vinde cu 100 000 lei apartamentul, cu mari înlesniri de plată, în str. Tataraşi 41 (în curte). A se adresa la Mag. „Mascota" str. Cuza Vodă 36, vis-a-vis de Banca Dacia.

DE INCHIRIAT pentru societăţi, birouri sau întreprinderi comerciale, un apartament în centru, compus din trei camere dintre care una foarte spaţioasă.
A se adresa la ziar sub A.

DE VANZARE un aparat de întins aur (Walzmaschine) în stare bună, bun pentru dentişti sau giuvaergii. Se vinde foarte eftin.
A se adresa la ziar sub Dt.

DE VÂNZARE imobilul din strada Universităţei No. 8, aproape de piaţa Sf. Spiridon şi imobilul din strada Apeduc No. 18, aproape de piaţa Halei.
Ambele cu înlesniri de plată.

Circul Zoologic & Krateyl

— — — STRADA ARCU — — —
Cu începere de LUNI 3 IANUARIE 1927, PROGRAM NOU
Reprezentaţii în fiecare seară ora 9 — de Remarcat
PRIMUL DEBUT al grupei de LEI prezentate de D-l D-tor V. D. POPESCU — număr senzaţional
SCARA MORŢEI pe CUPOLA CIRCULUI
MARE PANTOMINĂ „CHAPLIN în RESTAURANT"
precum şi alte 16 numere noi
Circul construit din lemn, acoperit şi bine încălzit

Alarma

Pentru Sfintele Sărbători

Mare reducere de preţuri
la vinurile pentru domiciliu
NUMAI 20 şi 24 LEI LITRUL
vin alb şi roş, vechi şi nou
la IANCU SOLOMON
Strada Gh. Mârzescu 15
Puteţi gusta, spre a vă convinge de excelenta calitate a vinurilor puse în consumaţie.

„INLESNIREA"

VINDE TOATE IN RATE LUNARE
Iaşi, Ştefan cel Mare 11, Tel. 362

Sanatoriul Dr. Tzaicu

IAŞI, STR. CAROL 20, Telefon

Clinică Chirurgicală perfect instalată. Asepsia cea mai riguroasă. Adaptat la chirurgia de urgenţă, Mecanoterapie, Gynecologie, Ortopedie, Electroterapie, **Raze-Ultra-violete.**

Aparat de Raze Röntgen

Se primesc boli interne şi nervoase (excluse bolile contagioase şi nervoşii turbulenţi).
Informaţiuni şi consultaţiuni între orele 2-4 p. m.

„COMERŢUL FORESTIER"

SOCIETATE ANONIMĂ ROMÂNĂ
IAŞI -- Sediul central str. Ştefan cel Mare 4
(la Banca Româno-Franceză)

Depozit de Cherestea

EN-GROS şi EN-DETAIL
STRADA UZINEI No. 23
(vad comercial de cherestea de zeci de ani)
Bogat asortat cu tot felul de materiale lemnoase, servind prompt extrem conştiincios şi cu preţuri mai eftine ca oriunde.
Facem mari înlesniri de plată fără nici o dobândă.

ȘTIRI DIN ȚARĂ ȘI STRĂINĂTATE

AGITAȚIA NEGUSTORESCĂ

O delegație de comercianți
la d. ministru Petrovici
Intrunirea de la Camera de Comerț

Noul an negustoresc a început printr'o acțiune a comercianților în chestia taxei ad-valorem și a molestărilor din trenuri.

Sâmbătă după amiază a avut loc o consfătuire a consilierilor Camerei de Comerț, sub președinția d-lui C. Cerchez.

S'a luat în discuție chestia agresiunilor din trenuri, din care cauză are a suferi și comerțul de oarece voiajorii evrei renunță la călătorii.

In chestia mărirei taxei ad-valorem s'au redactat două memorii; unul către d. ministru Petrovici și al doilea către primarul orașului.

In ambele memorii se arată greutățile prin care trece comerțul și industria.

Pentru refacerea Iașului în memoriul adresat primarului, se arată că aceste cheltueli să fie acoperite de un împrumut, care ar trebui contractat cât mai curând și să se achite într'un interval de timp mai îndelungat.

O delegație la d. Petrovici

După consfătuire, o delegație de comercianți, consilieri ai Camerei de Comerț compusă din d-nii C. Cerkez, Leon Reischer, L. Berghenștein, Solomon Waisman, Leon Weisman, Mauriciu Brauchfeld și I. Gh. Popovici s'a prezentat d-lui ministru I. Petrovici.

La locuința ministrului se aflau și d-nii Ing. Nițescu și primar Petrea.

Delegația de negustori a expus d-lui Petrovici starea precară a comerțului și industriei, înzistând asupra impozitului (taxa ad-valorem) care devine prea impovarător.

*

D. ministru Petrovici a răspuns asigurând pe delegații comercianților de toată solicitudinea, deși chestia dărilor comunale nu este de resortul său.

D-sa l-a rugat pe d. Petrea, care era de față, să dea unele lămuriri.

*

D. *Petrea* a făcut o expunere asupra stării financiare a primăriei arătând că este nevoie de fonduri pentru refacerea Iașului. In caz când nu va fi ajutat pentru a duce la îndeplinire acestă mare operă edilitară, d. Petrea s'a declarat gata de a se retrage din conducerea Primăriei.

Incheind primarul a rugat pe comercianți ca împreună cu toți cetățenii să-și dea obolul pentru refacerea Iașului.

D. Brauchfeld a răspuns că nu este just ca la o populație de 140,000 locuitori numai 40 o de comercianți să contribue la refacerea Iașului.

Molestările din trenuri

S'a luat în discuție a doua chestie: molestările contra călătorilor evrei din trenuri.

D. Ing. *Em. Nițescu* directorul Regionalei C. F. R. a răspuns că s'au luat măsuri ca în fiecare vagon de la trenurile de călători să fie câte un jandarm și un agent polițienesc.

In urma acestor lămuriri delegația de comercianți s'a retras.

Intrunirea de la Camera de Comerț

Ieri dimineață a avut loc o întrunire la Camera de Comerț.

D. *Cerkez*, deschizând întrunirea, a adresat negustorimei o urare de anul nou.

Apoi anunță că a obținut de la administratorul financiar ca delegații Camerei de Comerț să fie desemnați pe bresle de toate categoriile de comercianți și industriași, — în comisiile de impunere.

In acest scop d. Cerkez a rugat negustorimea de a se constitui în sindicate profesionale; iar până atunci să-și desemneze delegații în adunări și întruniri.

S'a hotărât ca Joi după amează să fie convocați la Camera de Comerț toți comercianții detailiști.

D. Cerchez face din nou apel la împăcarea ambelor tabere negustorești.

Se mai discută despre taxa ad-valor m. l-au cuvîntul d-nii Mauriciu Brauchfeld, A. Ventonică, Sc ler, I. Popovici, Leon Reischer, G. Chiuca, Caramalău și Cerchez.

Cîteva incidente s'au produs cu ocazia cuvîntării d-lui Zavilovici care s'a ocupat de lupta dintre diferitele tabere negustorești.

Astăzi va avea loc o consfătuire la Camera de Comerț între negustori, șefii autorităților și parlamentarii Iașului.

L. P.

ANUL NOU LA IAȘI
Te-Deumul și recepția de la Mitropolie
Emoționante manifestațiuni pentru Suveran

Ziua de 1 Ianuarie s'a serbat în localitate cu o deosebită solemnitate.

La orele 10 dimineața s'a celebrat la catedrala Metropolitană un Te-Deum, la care au participat șefii autorităților locale, trupele și o foarte numeroasă asistență în frunte cu I. P. S. S. Mitropolitul Pimen, d. gen. Zadic, comandantul corpului IV, Ioan Axinte, prefectul județului, Nicu Petrea, primarul orașului, Emil Nițescu, directorul Regionalei C. F. R., gen. Frimu etc. Serviciul religios a fost oficiat de P. S. S. Arhiereul Grigore înconjurat de clerul ieșan. Răspunsurile au fost date de minunatul cor al Mitropoliei.

După oficierea serviciului religios, P. S. *Arhiereul Grigore* a ținut o predică rugând pe Atotputernicul D-zeu pentru sănătatea M. S. Regelui și a întregei Dinastii.

După aceastea *d. gen. Zadic* a vorbit trupei și a dat cetire următorului

INALT ORDIN DE ZI

Pe pragul Anului Nou, întâiul Meu gând se îndreaptă cu toată căldura către scumpa Mea armată, care a luat un avânt așa de îmbucurător în toate ramurile activității sale și care prin muncă și sforțări neobosite, s'a arătat vrednică de încrederea pe care cu toții o punem în dânsa, pentru asigurarea propășirei scumpei noastre Țări.

Mulțumesc șefilor tuturor treptelor ierarhice și vouă iubiților mei soldați, pentru devotamentul cu care v'ați îndeplinit datoria și sunt încredințat că și în anul ce vine, toți de la șefi până la cel din urmă soldat — veți dovedi acelaș spirit de disciplină, care este temelia armatei, și veți munci cu aceeaș râvnă. rămânând astfel vrednici de jertfele pe cari le face țara pentru întărirea puterii sale militare.

Pătruns de această credință, vă zic cu dragoste și din toată inima la mulți și fericiți ani.

Dat în București, 1 Ianuarie 1927

FERDINAND

*

Recepția dela Palatul Metropolitan

La orele 11 jum., după defilarea trupelor, capii autorităților au fost primiți de către I. P. S. S. Mitropolitul Pimen, în Palatul Metropolitan.

Aci se oferă șampanie, apoi *I. P. S. S. Mitropolitul Pimen* începe seria toasturilor vorbind despre însemnătatea zilei, despre activitatea desfășurată în anul trecut, și *închee rugând pe D-zeu ca să ocrotească scumpa noastră țară și să bine cuvinteze al ei popor, iar pe M. S. Regele să ni-l păstreze mulți ani, deplin sănătos, cu întreaga dinastie.*

D. gen. Zadic ține un emoționant tuast pentru M. S. Regele și întreage Dinastie, după care felicită pe I. P. S. S. Mitropolitul Pimen.

D. Coroi, procuror general. *I. Axinte*, prefect de județ, *N. Petrea* pr marul orașului, *pr. Niculea*, protoereul județului, închină deasemenea pentru Rege.

*

D. prefect *Axinte* a transmis următoarea telegramă.

*

Majestății Sale Regelui Ferdinand I Buc.

In catedrala Mitropoliei orașul și județul Iași cu ocazia anului nou 1927 a îndreptat rugi fierbinți către a Tot Puternicul pentru viață lungă și deplină sănătate a Majestății Voastre, a Majestății Sale Regina și pentru întreaga dinastie.

Iașul, cetatea care a addpostit în zile grele pe Majest. Voastră este în orice clipă cu sufletul și gândul îndreptat către Majestatea Voastră și în biserica inimei lor locuitori de ori-ce confesiune ridică un imn de rugăciune pentru deplina sănătate a Majestății Voastre.

Al Dv. prea plecat și supus servitor

Prefect jud. Iași
I. AXINTE

*

La ora 1 solemnitatea a luat sfârșit.

Sor.

Sinuciderea din Țicău
O gospodină se aruncă într'o fântână

Sâmbătă, de Anul nou pe când un gospodar din Țicăul de mijloc, vroia să scoată o găleată cu apă dintr'o fântână din apropierea casei, a făcut o descoperire lugubră.

In fântână se găsea un cadavru omenesc.

Gospodarul a dat alarma.

Mai mulți vecini au reușit să scoată cadavru din apă.

Era al gospodinei Maria Ghiță din str. Țicăul de mijloc. 3.

Femeia era de mai mult timp suferindă și a ales acest mijloc disperat, pentru a-și pune capăt suferințelor.

Parchetul a dispus trasportarea cadavrului la morgă.

Indrăzneață spargere
la o cârciumă din Piatra-N.

Piatra-Neamț. — Un furt îndrăzneț s'a comis în ajunul Anului Nou la cârciuma d-lui Moise Feder din str. M. Kogălniceanu.

In puterea nopții, hoții au pătruns în cârciumă de unde au ridicat lada de fier și au coborât-o în pivniță. Acolo au spart lada și au furat suma de 80,000 lei și câteva bijuterii.

In timpul acestei operații, hoții au lovit un butoi cu vin căruia i-au stricat o doagă; vinul s'a scurs în pivniță.

Nesimțiți de nimeni, spărgătorii au dispărut. Poliția cercetează.

Cor.

x In astă seară, are loc la Teatrul Național concertul de gală dat de tenorul R. Vrăbiescu și basul Edgard Istraty, de la opera română. Programul este întocmit cu deosebită îngrijire.

INFORMAȚII

x *Probabil că astăzi d. general Râșcanu va depune jurământul în calitate de comisar al guvernului pentru Basarabia și Cadrilater.*

x Cu ocazia anului nou Primăria municipiului Iași și Prefectura Județului, au expediat telegrame de felicitare și urări de sănătate M. S. Regelui.

x D. ministru I. Petrovici, care a petrecut ziua de Anul Nou în Iași s'a înapoiat chiar în seara acelei zilei la București.

x *Un caz de Tifos Exantematec.*— Serviciul sanitar a fost înștiințat că'n Str. Vasile Lupu, la d. Zaharia Dascalu, s'a declarat un caz de Tifos Exantematec.

S'au luat toate măsurile de previnire.

x A fost arestat un anume Victor Vieru, prins pe când sustrăgea o pungă cu bani dela un soldat care se uita atent la jocurile de noroc din Tg. Cucului

x Parchetul a dat în judecată, pe baza legei Micului Parchet, pe pungașul Perlț Goldstein, autorul atacului banditesc din str. Cuza Vodă.

x Azi ia sfârșit vacanța la Palatul de Justiție.

La ora 1, va avea loc cu o deosebită solemnitate, constituirea complecturilor Tribunalelor și Curților de apel.

x La Piatra-Neamț a încetat din viață bătrânul Anton Cugler, fost multă vreme procuror.

x In astă seară, Luni are loc la București oferită directorilor de serviciu din ministerul de instrucție, de către d. Titus Patriciu, directorul general al învățământului primar.

La această masă va participa și ministrul instrucțiunii.

x Numărul de anul nou al ziarului „Cuvântul" a fost ieri confiscat la Iași.

x *Inscrierile în listele electorale pentru Camera de Agricultură, se primesc la primăria Iași de la 1—15 Ianuarie 1927.*

x *Teatrul Național.*- Astă seară va avea loc concertul domnilor Istrati și Vrăbiescu.

— Marți 4 Ianuarie 1927 se va juca de către soc. dramatică Iași premiera „Pleg".

Biletele la agenția Brașcu.

x La Universitate a sosit bugetul pe 1927. Salariile sunt menținute aceleași din anul trecut. S'au sporit numai diurnele rectorului și decanilor.

S'a înființat un nou post de ajutor-contabil.

Salariile vor fi sporite din alt fond (în afară de buget).

x In noul buget al ministerului instrucției s'a prevăzut suma de 4 milioane lei pentru construirea unei noi cantine studențești și amenajarea unui cămin în Pacurari.

x AMENZILE CONTRA COMERCIANȚILOR.— Ministerul de Industrie și Comerț a înștiințat Camerele de Comerț că amenzile pronunțate contra comercianților contravenienți la legea repauzului, se vor încasa (până la înființarea Camerelor de Muncă), de către Camerele de Comerț și Industrie pentru a forma din acele amenzi un fond special destinat a servi la înființarea și organizarea Camerelor de Muncă.

In urma intervenției Ministerului Muncei, s'a pus din nou în vedere Camerelor de Comerț de a nu se da altă destinație fondurilor ce se vor strânge din aceste amenzi, urmând ca ele să fie capitalizate pentru înființarea Camerelor de Muncă.

„Ajutorul Nostru"
Birou de Comision și Gaj
str. Cuza-Vodă 71
cu ocazie excepțională vinde transport de încălțăminte, 1 covor mare românesc, 2 covoare persane și bijuterii.

Fiecare poate să învețe bine să scrie la *mașina de scris* într'o lună de zile în strada Cuza-Vodă No. 71.

Comisariatul Circ 4-a Iași
PUBLICAȚIE No. 22499
Anul 1926 luna Decemb. 31 zile

Noi Gheorghe Gaman subcomisar de poliție comisariatul Circa 4-a Iași.

Conform adresei No. 38890 a Judecătoriei ocol II Urban Iași și ordinul regulator No. 22499 D-lui Comisar șef circa 4 Iași pus pe adresa judecatoriei.

PUBLICĂM

Că în ziua de 20 Ianuar 1927 se va vinde prin licitație publică la orele 10 dimineața averea debitorului Gheorghe Ionescu din Iași strada Smârdan No. 89 și anume: Una sobă de fier înaltă din antret, un motor Pipo 35 cai putere, și sobe sistem C.F.R. și două șifoniere sechestrate prin procesul verbal din 20 Iunie 926. Pentru îndestularea D-lui Iancu Rozențveig din Iași strada Ștefan cel Mare No. 9 cu suma de lei șapte mii cu procentele comerciale legale d la scadențele cambiilor până la achitare plus una mie lei cheltuieli de judecată conform cărței de judecată No. 143 | 926 a Jud. Ocol II Urban Iași.

Vânzarea se va face la domiciliul debitorului Gh. Ionescu în strada Smardan No. 89.

Concurenții se vor prezenta cu garanția legală. Vânzarea se face cu bani gata și lucrurile vândute se vor da în primirea cumpărătorilor imediat.

Făcut azi 31 Decembrie 1926.

Subcomisar Gh. Gaman

Dr. H. Wechsler
Boli interne, Genito-urinare
Sifilis
DIATERMIE
pentru boli urinare, boli de femei, reumatism, nevralgii, migrenă, gută, diabet, boli de stomach etc.
Consult: 8-11 a. m. 2-8 p. m.
IAȘI, str. Armeană 4

Cartonage
pentru orice fel de industrii: produse alimentare, chimice, cofetării, farmacii, mode, tricotaje, încălțăminte, parfumerii, fabrici de săpun, etc.
execută prompt, conștiincios și cu prețuri convenabile. — Cereți oferte
Fabrica SIMON GOLDȘTEIN
Iași, str. Gh. Mârzescu 22

Dr. Jacques Goldner
Șef de lucrări la Facultatea de Medicină
Boli interne, Boli de copii
Iași, — strada Mârzescu 17
cons. 2—4 p. m.

CRONICA PEDAGOGICA
(Continuare din pag. I-a)

cari trebuiau să fie supuse ratificării autorităților școlare.

— Pe cine veți numi dv. ca Guvernor?

Toată școala fu unanimă în alegerea unuia dintre băieții care —era evident!—se bucura de stima generală! Așa merge de altminteri, în aproape toate școalele; totalitatea sufragiilor este mai dinainte asigurată cutărui băiat, sau cutărei fete, A fost însă mai puțin „ansamblu" la alegerea celorlalți funcționari. Așa, alegerea cassierului i—spre a termina—întâmpină mai multe căderi.

„Directorul mă asigură— ne spune tristul englez—că, cu toate acestea, alegerile fuseseră nu se poate mai nimerite și că nici chiar el—însuși n,ar fi „designat" alți școlari".

Organizarea acestei școale a fost completată în urmă prin alegerea a diverși funcționari pentru fiecare dintre clase, ele însăși divizate în secțiuni, cari erau ca niște cartiere ale *cetății*. Clasele, sau *cetățile*, trimiseră fiecare doui reprezentanți la *Camera* legislativă.

Un întreg corp polițienesc, cu șefii săi avea sarcina să supravegheze și să execute hotărârile autorității judecătorești...

După câteva săptămâni, pe când vizitam o altă școală, chiar la New-York — unde noua sistemă mergea la perfecție — directorul îmi povesti ca una din profesoare fiind bolnavă, a fost nevoit s'o înlocuiască momentan prin o foastă institutoare. „I-am spus numai că avem în școală *self government-ul* și că tot ce i se cerea, era să se aș z pe catedră, să citească liniștit și că, odată sosit momentul, să asculte recitările și desfășurarea lecțiunilor...; că nu trebuia să se ocupe în nici un fel de ceeace se petrecea în clasă". Timp de două zile, ea se supuse instrucțiilor date, dar iată că a treia zi, vechile ei instincte autoritare se redeșteaptă: ea nu se mai poate stăpâni să tacă, nici să stea liniștită...

Rezultatul a fost o mare dezordine, care se schimbă în hărmălaie și pe urmă în răzvrătire...

Foasta institutoare—îngrozită și furioasă—aleargă după mine. Fără a pierde un minut, mă răpidă în acea clasă și, rămân uimit: *găsesc clasa absolut liniștită, într'o ordine perfectă, fiecare la locul și la postul lui!*..

Bata foastă institutoare—rușinată și exasperată—o sbughi acasă!..

In după amiaza aceleiași zile, avui prilejul să asist la o ședință a tribunalului. Spre marea mea mirare, tribunalul era prezidat de... o fată. Mi-se spuse că atunci când se făcuse numirea, un băiat a luat cuvântul în acești termeni: „Cred că ne trebuie o fată, ca judecător.

Fetele sunt mai indulgente și mai rezonabile; ele nu se înfurie, ca băieții. Propun pe Minia, fiindcă are aste însușiri mai mult ca oricare alta".

Minia fu aleasă în unanimitate. Zece preveniți defilară la rând, în fața tribunalului ei și fui izbit de siguranța și de promptitudinea cu care „judecătoarea" pronunța hotărârile sale. Delictele erau: a ti vorbit cu glas tare în timpul orei de clasă; a fi mâzgălit cărți de ale școalei; a fi făcut sgomot și a se fi îmbrâncit pe scară și alte asemenea.

S'au pronunțat achitări, s'au făcut admonestări; au fost chiar osândiri la câte trei-patru zile de închisoare la carceră.

Aflăm că închisoarea nu era în realitate, decât de o jumătate de ceas pe zi, de oarece consiliul superior de educație nu autoriza nici o detențiune mai îndelungată și carcera era o odaie vastă și bine luminată care mai slujia școlarilor cari nu ieșeau pe afară în recreații. Astă pedeapsă este totuși tomută, din pricina disgrației în care deliquentul cade în ochii tuturor.

Toate sentințele trebue să fie confirmate de către director, dar e foarte rar cazul ca el să fie a revoca sau modifica vreuna.

In fiecare caz, acuzatul era introdus și scos afară de portărel (*sheriff*) și toate formele procedurii riguros observate...

O ședință a Camerei deputaților—într'o altă școală de emigranți—oferia un interes încă și mai înalt; seriosul și inteligența de cari dădeau dovezi oratorii, chipul în care fură conduse dezbaterile era din cele mai remarcabile.

*

Asemenea întocmiri—introduse prin școale—nu pot lipsi, dacă s'ar răspândi cât mai mult, să dea roade excelente *pentru moravurile parlamentare de pretutindeni* și pentru dezvoltarea vieții civice a nouilor generații.

Dr. N. E. IDIERU
fost profesor secunda

BIBLIOTECA UNIVERSITĂȚII IAȘI

Biblioteca Universității Loco

III No. 5884

ABO...

Lei 1000 ...

„ 500 . . .

„ 300 . . . „ ... luni

3 LEI EXEMPLARUL

MERCURI 5 IANUARIE 1927

OPINIA

ZIAR POLITIC COTIDIAN

ANUNCIURI

se primesc la toate

Agențiile de Publicitate

și la

Administrația ziarului

Iași—Str. Gh. Mârzescu 17

Armonizarea salariilor

Armata și magistratura

Sub acest titlu, revista „Dreptul" cu data de 2 Ianuar 1927, publică următorul articol al d-lui Eugen Petit, distinsul magistrat ieșan :

După cum în aritmetică nu se pot aduna decât lucruri de acelaș fel, logica riguroasă cere să nu se încerce comparații între noțiuni prea deosebite.

In compunerea Statului funcționează diferite organizme, unele mai complicate decât altele. Rotițele cari compun mecanismul lor sunt de feluri deosebite. Noțiuni complexe le caracterizează. Ele nu pot fi reduse la cifre și măsurate cu compasul inginerului, decât pentru acela care ar privi lucrurile dintr'un punct de vedere extrem de simplist.

Cum s'ar putea oare, compara prin prizma salarizării, opera delicată a magistratului—gardianul onoarei și averei concetățenilor săi,—cu lucrul pe care îl face un șef de atelier într'o uzină a Statului ?

Se poate oare pune alături, prin aceleași socoteli, abnegația ofițerului care în prim rând își expune propria lui viață, purtat în îndeplinirea misiunei lui dela un hotar la altul al marei noastre Țări, cu *treaba* așezată a unui impiegat oarecare într'un birou confortabil ?

Iată de ce un tratament privilegiat se impune pentru aceste două categorii alese de funcționari, în lipsa posibilității Statului, deci a colectivității, de a le manifesta recunoștința în alt mod, pentru oficiile lor indispensabile existenței însăși a națiunei, astăzi când opinia medie curentă consideră că totul se rezumă în bani.

Dar mai intră și alte considerente în joc.

Siguranța internă și externă a unei țări, deci putința pentru fiecare de a-și trăi liniștit viața, este garantată numai de o armată disciplinată și bine organizată. In afară de interesul personal al funcționarului, trebuie avută în vedere—atunci când e vorba de ofițeri—, nevoia obștească care ne impune tuturora un mic sacrificiu.— Ea nu poate fi desconsiderată.

In ce privește pe magistrat, rolul decisiv îl joacă *interesul unei bune justiții.* Acest interes primează pe acela al judecătorului și iată de ce în Franța găsim partide politice puternice ca cele radical și radical-socialist, ocupându-se în mod special de problema unei bune salarizări a magistraturei. Astfel, ziarul *„Le Matin"* din 17 Decembrie 1926, anunță că d-nii Pasquet și Cuminal, senatori delegați în mod special de numitele partide, s'au prezentat la președintele consiliului de miniștri, arătându-i că *„în însuși interesul justiției ar fi locul să „se procedeze la o mai bună „potrivire a salariilor magistraților".* La acestea d. Poincaré le-a răspuns că *„decretele în pregătire, au de scop realizarea ei".*

Dar nu numai din punctul de vedere al interesului moral și social, înglobarea tuturor funcționarilor într'un singur tablou, ar fi după părerea noastră o imposibilitate. Chestiuni de ordin material trebuie și ele avute în vedere.

Sunt funcționari cari exercitându-și atribuțiile își uzează sănătatea ; ei trebue să fie puși în măsură de a se îngriji. Unii nu au dreptul să facă nimic în afară de serviciul lor public. Alții din potrivă, au mult timp liber în care își pot găsi ocupații suplimentare rentabile. Unii sunt obligați de a cutreera țara în lung și în lat, pe când alții stabili, au la dispoziție locuințe confortabile, lemne de încălzit, servitori... Și câte alte deosebiri ? Natural că magistrații și militarii, pătrunși de spiritul de jertfă și animați de cel mai cald patriotism, au suportat salarii derizorii în mare disproporție cu utilitatea muncei lor. Acuma însă, când este vorba să fie comparați cu ceilalți funcționari, așezați pe aceiași scară cu dânșii, pe trepte mai sus sau mai jos, cu alte cuvinte înglobați în aceiași apă, ei au dreptul de a protesta contra ofensei gratuite ce li se pregătește.

Este explicabilă deci, nemulțumirea provocată în cercurile tuturor categoriilor de funcționari, prin proectul numit atât de impropriu de armonizare, care nu satisface pe nimenea și nu este de nici o utilitate pentru finanțele Statului. Cotidianele publică protestele tuturora. Funcționarii se compară între dânșii, scoborându-se unii pe alții.

Proectul de armonizarea salariilor amenință să devie legea pentru învrăjbirea funcționarilor.

Legea o vom respecta, evident, căci nu putem face altfel.

Proectul ei este discutabil.

EUGEN PETIT
Consilier la Curtea de Apel din Iași

In pag. III-a
Ultima Oră
telegrafică și telefonică

Inarmările navale

In plină discuție a „dezarmării", înarmările navale continuă pretutindeni, ca și narmările terestre și aeriene.

Deplidă în *Italia* vor fi curînd lansate cruc șătoarele „Trento" și „Trieste" de câte 10,000 tone. Un torpilor și un submarin au fost lansate zilele acestea. O întreagă flotilă de submarine va fi pusă în construcție, împreună cu vase pentru transportul petrolului, necesare flotei de război.

In acelaș timp, Italia își sporește considerabil flota comercială. Dintre vapoarele proectate, merită a fi amintit un transatlantic uriaș, de 60,000 tone, cu o viteză de 40 noduri și care va străbate în patru zile distanța de la Genua la New-York.

Chiar și *Suedia* (urmând exemplul Rusiei) și-a alcătuit un program naval, proectând o flotă de război din 8 cuirasate, 8 contratorpiloare, 8 vedete, 9 submarine, 1 vas transport de hidroplane și 2 vase-depozit.

Mai important este programul *Statelor-Unite* de a-și spori repede și considerabil flota de război. Lucrul acesta îngrijorează Anglia care-și vede amenințată situația ei de prima forță marit mă. Presa londoneză constată că s'a început o nouă goană a înarmărilor și cere guvernului ca supremația navală britanică să fie apărată.

Se pregătește popoarelor un viitor tot așa de sângeros ca și până acum !

ASPECTE

„SHOWA"

Pentru înfăptuirea păcii, nici un prilej de propagandă nu e inutil ! Avem credința că popoarele sânt atât de sătule de militarism exagerat și de diplomație ocultă, încât așteaptă cu înfrigurare posibilitatea unei dezarmări generale și strânsa fraternitate dintre ele.

Pacea adevărată nu poate fi acea de la Geneva și nic chiar acea benchetuită la Thoiry ; a fost suficientă mica greșală a consiliului de război din Landau în afacerea locotenentului Rouzier, pentru ca între domnii Briand și Stresseman să se așeze toată atmosfera de ură premergătoare cataclismului războinic : ceeace dovedește că diplomații n'au spiritul sincer care trebue să-i anime pe adevărații pacifiști.

Cu atât mai mult deci, popoarele s'au deprins să vadă în șefii lor, împărați, regi, președinți de republici burgheze sau dictatoriale, pe animatorii războaelor.

De acea, gestul noului mikado al Japoniei care, urcându-se pe tron a luat numele de Shova, adică „Pace luminată", merită să fie subliniat.

De obicei regii își iau titluri războinice : X. cel îndrăzneț, Y. cel tare, Z. cuceritorul, când faptele lor nu-i consacră cu titluri ca acestea : Ricard inimă de leu, Ivan cel groaznic, Vlad Țepeș, Ioan Vodă cel cumplit ; până astăzi, nici un împărat nu a înțeles ceeace a înțeles tânărul mikado al Japoniei : că misiunea unui șef de stat, mai ales în vremurile acestea, este de a-și închina toate sforțările și toate puterile pentru pregătirea păcii.

Desigur că noul mikado, pe când era numai principe moștenitor a învățat ceva din călătoriile pe cari le-a făcut prin tot cuprinsul lumei ; el nu și-a pierdut nopțile în cabaret uri, n'a făcut expediții pe coasta de Azur, ci a observat cu atenție,— așa cum observă niponezii în țările europe,— stările de lucruri și a tras concluzii pe cari și-a propus să le traducă în fapt atunci când va avea posibilitatea, în țara lui.

Și desigur că și-a dat seama că pacifismul nu e chiar o utopie, devreme ce programul domniei sale și l'a fixat în făgăduiala de a lupta pentru întronarea unei păci luminate. Exemplul tânărului Mikado merită reținut; e, poate, o indicație pentru oameni politici ai tuturor țărilor.

Afară numai dacă viitorul nu ne va desminți și în curând pe coastele Chinei sau ale Siberiei nu vor debarca trupele japoneze pentru a impune pe acele meleaguri domnia Niponului și stăpânirea unei păci luminată de focul gurilor de tun.

Poate totuși că Showa nu e numai o poveste minunată din țara crisantemelor.

G. SPINA

Din toată lumea

Bilanțul funebru.— Războiul civil din China provoacă multă mizerie și jertfă de sânge. Se anunță, de pildă, că la Sianfu, în timpul asediului, au murit de foame și frig câte 500 oameni pe zi. In total, populația civilă a contribuit cu 20,000 morți, până la căderea cetății în mânele taberei asediatoare.

*

Oamenii se însoară ! — In ziua de 24 Decembre (ajunul Crăciunului) s'au celebrat la Berlin peste 1000 de căsătorii.

*

Urmele vieții preistorice. La Nakuro în colonia Kenya (Africa orientală) o expediție arheologică engleză a descoperit scheletul întreg al unui om care a trăit în epoca pietrei. După forma craniului și după unghiile aflate în mormânt, s'a constatat că nu-i vorba de un negru, ci de un tip european care se vede că trăia deopotrivă în Africa ca și Europa, cu sute de mii de ani în urmă. Se pare deci că diferențiarea raselor s'a făcut mai aproape de zilele noastre.

O altă descoperire s'a făcut la Berlin, cu prilejul construirei unei linii de tren subteran. La 7 metri adâncime s'a găsit un dinte de mamuth. Se vede că în epoca glacială, dihăniile acestea preistorice trăiau și în regiunea Berlinului.

*

Metropolitan la Moscova.— Guvernul sovietic tratează cu două societăți germane construirea unui tren subteran (metropolitan) la Moscova. Lucrarea va costa 10 miliarde lei, iar banii vor fi împrumutați de un consorțiu american.

*

Starea civilă.— O doamnă Luiza Emilia Costeau din Paris, scotându-și un extract de naștere, a constatat cu mare surprindere că se măritase în 1915, născuse un copil și rămăsese văduvă ! Și toate acestea, fără măcar să le bănuiască... Făcând cercetări amănunțite, a aflat că o soră mai mică, s'a folosit de numele ei. Cum amândouă surorile revendicau același nume, chestia a venit în fața tribunalului.

Cu mare greutate, justiția a putut preciza că numele înscris la primărie este al sorei mai mari. Cât despre sora mai mică, părinții uitaseră s'o înscrie (fuseseră 17 copii !) ; și astfel, aceasta din urmă, a rămas oficial... nenăscută !

*

Maimuță care vorbește.— O nemțoaică anunță că a descoperit în Camerun o maimuță care înțelege și vorbește toate limbele triburilor omenești din Africa ! Știrea aceasta a fost transmisă la 1 Ianuar, dar s'ar potrivi mai bine la 1 April...

PENGO : noua monedă maghiară

La 1 Ianuar a intrat în circulație în Ungaria noua monedă *pengö*. Un pengö valorează aproximativ 35 lei românești.

Bancnota de 100 pengö (clișeul de sus) are imprimat castelul regal din Budapesta. Pe bancnota de 50 pengö este chipul prințului Rakoczy. In fine, pe bancnota de 10 pengö e fotografiat parlamentul din Budapesta.

Și America îngrijorată

de criza economică

Criza europeană micșorează din ce în ce mai mult puterea de cumpărare a statelor. Acest lucru îngrijorează Statele Unite care-și pierd o bună parte din clientelă.

In anul expirat, industria americană a bumbacului a păgubit 600 milioane dolari. Vânzările agriculturei sunt și ele în descreștere.

Ziarul „World" din New York se teme că prosperitatea Statelor Unite va fi grav compromisă în scurt timp. Guvernul din Washington studiază cu îngrijorare această situație.

Când te recomanzi fiul Kaiserului...

Un tânăr elegant a cutreerat orașele din Thuringia. S'a recomandat prinț de Hohenzollern, fiu al exkaiserului Wilhelm. I s'au făcut mari onoruri și a fost găzduit la numeroase palate ale nobleței thuringiene.

Anunțându-și sosirea în orașul Gotha, prințul a fost primit oficial în gară. I s'a dat un banchet și un festival.

Prințul a împrumutat mari sume de bani, în dreapta și în stânga, iar după câteva zile... a dispărut.

Thuringienii au aflat cu necaz că pretinsul prinț era un escroc urmărit de poliția din Berlin.

DE LA C. F. R.

S'au luat măsuri pentru iluminarea și încălzirea tuturor trenurilor ce pornesc din gara noastră.

BACSIȘUL

O datină urâtă și o instituție urâtă

Data de 1 Ianuarie a fiecărui an cuprinde, printre alte tradiții, și obligația bacșișului. Cetățeanul cel mai sgârcit desface atunci baerile pungii și dă din prisos sau chiar din strictul necesar, oamenilor care-l slujesc și-l ajută în viața de toate zilele : postașul, bucătăreasa, podarul, gardistul „din pont" etc. O zi pe an, acești umili factori ai societății actuale se bucură de dreptul,—sacrosant prin vechimea lui—de a bea un pahar cu vin sau de a-și cumpara o pereche de încălțări nouă.

Este în această dărnicie, un fel de recunoaștere a injustiției destinului și a proastei repartiții a bunurilor acestui pământ care a fost făcut pentru toți muritorii, fără nici o deosebire.

Bacșișul de anul nou este un obiceiu bun, un exercițiu anual de mărinimie pentru privilegiații din toate straturile societății. Contra acestui obiceiu nu ne vom ridica niciodată. Socotim că în prima zi a anului e justificat bacșișul, dar numai atunci, și mărginit la anumite servicii și raporturi.

Pe lângă *datina* bacșișului, există însă o *instituție* cu același nume, introdusă de turci și fanarioți. In serviciile publice, pentru a-ți putea valorifica un drept, sau a obține ceva, la foarte multe oficii trebue să plătești sume mai mici sau mai mari, după importanța afacerii.

Nu mai e vorba aici de un dar benevol, ci de un bir, cel mai împilător și mai nedrept din toate. In adevăr se pretinde atât de imperios bacșișul și se practică pe o scară atât de întinsă, încât pentru orice ai vrea să întreprinzi, trebue să socoți un capital special și tainic, fără care nimic nu se mișcă din loc.

Am scris și cu alte ocazii despre această gravă boală a organizației noastre obștești. Faptul că revenim asupra ei, arată că n'a intervenit nici o schimbare. Am rămas țara bacșișului, spre paguba averii statului și a bunului mers general.

O reformă profundă se impune, atât de serioasă și radicală în cât principalele motive care astăzi justifică în parte bacșișul, să fie înlăturate. In momentul când vom constata desființarea reală a acestui fanariotism, vom putea spune că s'a realizat o mare reformă socială, că s'a acordat cetățenilor o emancipare tot așa de binecuvântată ca libertățile teoretice înscrise în constituție.

— I —

CRONICA ARTISTICA

Expoziția Briese - Parhon

In plină maturitate a talentului său, stăpân desăvârșit pe-o tecnică proprie,—care mai mult ca la oricare, e meșteșug binestiut pus în slujba sufletului de artist și nu virtuozitate de trucuri —scuturat de împrumuturile și dibuirile anilor tineri, rupt cu totul de vre-o școală,—ba mai mult, făcând școală celor tineri, — *Otto Briese* ne dă astăzi una din cele mai reușite expoziții ale sale.

De Briese nu se poate spune : „a făcut progrese dela ultima expoziție...", sau „de astă dată ne arată culare sau cutare însușire...", pentrucă, de-o bucată de vreme, s'a statornicit în felul de-a simți și interpreta și și-a format o personalitate.

Mai mult, călătorul pe care o va întreprinde la vară, în Italia, — căci un pictor trebue să revază muzeele (.. călătorie care e sigură, căci și succesul expoziției actuale e sigur...) nu ni-l va reîntoarce cu o altă retină, sau cu vreo nouă formulă, cu alte procedee sau cu altă paletă : nu ne va aduce, pentru că personalitatea nu se schimbă decât idei noi, impresii noi pe pânze cu alte peisagii și alte ceruri,— va reveni perfecționat, mai învățat, dar nu schimbat ca personalitate artistică.

Neo-impresionist, care a scăpat de habotnicia tecnicei neo-impresioniste,— Briese atacă în expoziția de azi problemele gamei unui ton cu armonia ei.

Exemple se găsesc numeroase : armonia verdelui și albastrului în „Repauz în pădure" (13), a roșului și portocaliului în „Maci și condurași", a galbenului și violetului în „Balcic în asfințit" (27), unde rezolvă elegant, în redarea pământului și stâncilor, eliminarea „terrurilor" de pe paletă,—armonia siniliului în „case din Balcic" (35), a cărămiziului, albului și verdelui în „Primăvara" (36) a ruginiului de aur pătat cu sânge în „Toamna" (40) etc. — Nu e deci stăpânirea unei singure game, cum uneori se vede, ci stăpânirea tuturora, pe care le modulează, le variază, — cu-o paletă, relativ și într'adins săracă, de pe care au dispărut pământurile și'n care s'a înecetățenit verdele de smaragd, culoare pură dar rece, care îi să sub pensonul lui Briese devine caldă.

Problemele armoniei în același ton, puse și rezolvite, Briese enunță și problema, mai grea, a perspectivei aeriene : chiar dacă perspectiva cealaltă, cea geometrică, n'ar fi respectată, ci într'adins falsificată,— Suprapunerea de pături de aer, așa cum le redă Briese, cu vibrația fiecărei pături în parte, contribue la redarea zărilor îndepărtate. Rezolvind astfel problema perspectivei de culori, rezolvă implicit și „clipa zilei" „întinsul mării" (4), „amurg" (5), în varatec (22) și vibrația, care câștigă prin conturarea elegantă (la mânarete de es.) în Siriliu. Alăturînd muntele de mare și șesul de pădure spectatorul poate judeca mai bine de resursele artistului, care și plimbă dela Varatec la Balcic aceiași paletă și aceiași tecnică.

Cu aceiași factură largă de peisagist, Briese reușește și în Siluete („Lecția" 25). In flori, cărora le sacrifică rigida anatomie vegetală, pentru a le salva viața și frăgezimea, potențiază efectul prin tratarea fondului : „Fiori de măr", cu fondul în plesnituri și zgârieturi și cu mici dire multicolore, e un exemplu în această privință : poate că n'ar fi vibrat atît și n'ar fi atît de suav fără acest minunat fond de efect.

(Continuarea în pag. IV-a)

O veste bună

S'a redeschis frumosul local de Berărie şi Restaurant

ELYSÉE

unde onoraţii vizitatori pot fi serviţi cu delicioasa **BERE** albă „Jupiter" şi neagră „Porter Englez"; cu **VINURI** vechi din cele mai renumite vii din Cotnari, Roznovanu, Iacovaki, din viile din împrejurimile Iaşului.

RESTAURANT de primul rang, (Se vor servi banchete şi soiere), mâncări calde până la ora 1 noaptea **Aperetive** şi **Bufet rece** cu cele mai fine delicatese. **Serviciu special de Cafenea şi Cofetărie.**

Orchestră moernă sub conducerea simpatic lui violonist Bănică

Unicul local din Iaşi încălzit cu Calorifer. — — **Serviciul Ireproşabil**

WIMPASSING

Cereţi numai: GALOŞI - ŞOŞONI

WIMPASSING

MARCA MONDIALA

Atelierul Mecanic S. RADULESCU

IAŞI — Strada Lăpuşneanu 26 — IAŞI

Aduce la cunoştinţa D-lor proprietari de: automobile, mori, tractoare, maşini agricole, etc, că poate confecţiona ori şi ce fel de pignioane cimentate pentru automobile, roţi dinţate pentru ori ce fel de maşini, cât şi pentru maşini de tricotaje.

La fel, poate confecţiona ori ce fel de piese de precizie, la strung, pentru segmenţi de automobile, mori, tractoare, locomobile etc. având fontă specială. Se poate garanta durabilitatea şi elasticitatea lor.

Secţie specială pentru sudură autogenă, sudând cu garanţie piese de ori ce mărimi şi de ori ce fel de metal, specialitate deosebită pentru sudarea blocurilor de automobile şi capuri de motoare.

„INLESNIREA"

VINDE TOATE IN RATE LUNARE

Iaşi, Ştefan cel Mare 11, Tel. 362

Saly Porjes

Casa de Modă — Iaşi a primit **Toilette de ocazie şi de Bal**

Agenţi de Piaţă

de orice branşă se caută contra comision, fără garanţie, câştig minim Leî 500 - 800 zilnic.

Adresaţi-vă D-lui

I. IOSEFSOHN

str. Lăpuşneanu No. 19

Cumpăr becuri

voltaj vechiu, plătind lei 10 becul.

A se adresa la ziar sub Rb.

Numai ou

150 lei

se execută în mod ireproşabil **orice ramă** culoarea mobilei mărime naturală: în mahon, frasin, nuc, aurit, metal etc.

Asortiment bogat 120 modele, numai la

Israel Bergher S-sor

str. Anastasie Panu 50

„Ajutorul Nostru"

Birou de Comision şi Gaj str. Cuza-Vodă 71

cu ocazie excepţională vinde transport de încălţăminte, 1 covor mare românesc, 2 covoare persane şi bijuterii.

Fiecare poate să înveţe bine să scrie la *maşina de scris* într'o lună de zile în strada Cuza-Vodă No. 71.

Reumatism?

Remediu excelent tablete **Bayer** de

Aspirină

Cumpăraţi numai ambalajul original (conţinând 6 sau 20 tablete) cu peceta albă-verde-roşie.

Funcţionari de birou

fără garanţie îşi pot câştiga în orele libere Lei 300—500 zilnic, contra comision se caută.

Adresaţi-vă biroului

„Asigurarea Românească"

— I A Ş I —

str. Lăpuşneanu 17—19

Farmacia şi Laboratorul Dr. L. CONIVER

DIN ROMAN

Roman.— *Serată dansantă.*— In sala „Schwartz", frumos ornată, a avut loc în seara zilei de 2 Ianuarie serata dansantă anuală a studenţilor evrei din Roman, al căror scop este de a strânge sume de bani cu care să poată veni în ajutorul colegilor lipsiţi de mijloace.

Comitetul care a depus foarte multă muncă pentru reuşită, a fost format din: studenţi, domnele: Horovitz, Spiwark Haimovici, Ifrim precum şi drăgălaşul buchet de domnişoare: Serina Brayer, Raschelica Friedman, Rozenfeld, D. Barad, Beatrice Friedman, etc,

Bufetul cât se poate de bine preparat şi bogat, a stat tot timpul la dispoziţia publicului.

Orchestra compusă din 10 persoane sub conducerea d-lui H. Herşcovici, a delectat publicul cu cele mai noui şi mai frumoase arii de dans.

La ora 10 seara s'a început un program artistic foarte reuşit.

Din numeroasa şi selecta asistenţă am putut remarca în treacăt:

Familiile: Lupu Brand dentist, C. Friedman, B. Rohrlich, farm. Horovitz, Leopold Haimovici, M. Daniel, S. Zilberher, H. Haimovici, L. Zeilicovici, M. Rozenberg, Siegmund Bayer, M. Kofler, Adler, I. Hascal, Strichi, Abramovici, Herşcovici, Juju Friedman, Iştein, T. Sommer Iancu Gross, D-na B. Moscovici-Pinsler, I. Avram, I. Ianovici.

Domnişoarele care s'au putut distinge la dans:

Serina Bayer, Raschelica Friedman, Sophie Güberg (P. Neamiz) Uscatu, Bovy Ştrichi, Beatrice Friedman, Fertig, Geny Adler stud.) S. Moscovici, Ana Güberg stud.), Goldenberg (Bucureşti), Nety Marcu (stud.) A. Reiss, S. Rozefeld (stud.), F. Margulius, Grünberg, Pinsler, D. Barad (stud.), Löbel, Jeannette Nowak, S. Rintier stud.).

Domnii: Lea Rohrlich, Şt. Teodorescu (fost prefect), dr. V. M. Tincher, It. Buzoianu, T. Niculescu, H. Şapsar Margulius, Grunberg H., B. Moscu ziarist, Ştein, Leo Veli, I. Kopolovici, Mitulică Herşcovici, S. Avram, Z. Schor, Fertia I. Leizerovici, M. Kofler, Stroy Carmal Schwartz, Locot. farm. Grimberg, I. Şmil, M. Leiba Davidsohn.

Studenţii: Dr. ing. B. Iosul, Doctorand L. Lupu, I. Jianu, Alfred Herşcovici, L. Katz, B. Laizer, H. Pinsler, Grimberg I, Zagăr Lobel, L. Rintler.

M. L. Filloreanu

Convocare

Domnii membrii ai Societăţei Filantropice Fondaţiunea „Ghizela şi Arnold Weinrauch" pentru distribuire de lemne la săraci, sunt convocaţi pentru ţinerea Adunărei Generale la sediul Societăţei din Iaşi, Strada Aron Vodă No 5 în ziua de 9 Ianuarie 1927, orele 2 (14) post meridiane, la ordinea zilei fiind următoarele:

1) Darea de seamă a activităţei societăţii; Aprobarea bilanţului şi a contului de gestiune; 2) Descărcarea de gestiune a consiliului de administraţie, 3) Stabilirea prestaţiilor şi a cotizaţiilor; 4) Alegrea a 5 cenzori şi 5 cenzori supleanţi, 5) Aprobarea bugetului; 6) Situaţia şcoalei de meserii.

Prezenta fiind a doa convocare, se face cunoscut că se va decide asupra chestiunilor cu majoritatea absolută a membrilor prezenţi, oricare ar fi numărul lor.

Consiliul de Administraţie

Un neajuns la „Eternitatea"

Primim:

Un mare neajuns se simte aproape zilnic la Cimitirul *Eternitatea* şi pe care I. I. P. S. Mitropolitul Pimen îl poate înlătura, spre marea mulţumire a credincioşilor.

E vorba de numirea unui preot *care să fie exclusiv al cimitirului*, fiind-că toate slujbele pentru morţi până acuma, se oficiază de diferiţi preoţi de prin oraş şi cari uneori cu anevoe şi în mod destul de costisitor pot să se deranjeze ca să răspundă chemărei celor cu nevoia de a li se oficia diferitele servicii pe la morminte.

Un caz din sutele întâmplate am constatat Duminică, cu prilejul unui parastas la cimitir şi pentru care persoanele invitate au fost nevoite să stea în frig de la oarele 10 a. m. până la 12 jum. p. m. fiindcă preotul din apropiere, deşi prevenit de cu seară, n'a putut să-şi lese slujba leturghiei neisprăvită, ca să vie la cimitir.

Nimic de zis fiind-că preotul trebuia să se îngrijească mai întâiu de parohia ce o are în sarcina sa. Dar dacă ar avea cimitirul un preot al său care să stea la dispoziţia celor ce-i caută serviciul, nu s'ar mai înregistra nici un fel de nemulţumiri.

Mai sunt apoi mulţi din alte oraşe şi ţinuturi cari au venit să'şi facă datoria către morţii lor înmormântaţi la „Eternitatea" din localitate şi cari au perdut trenurile în aşteptare până ce li s'au adus un preot.

Ştim că s'au făcut mijlociri ca cimitirul să rămâe fără preot dar urmările acestor mijlociri vedem că le sufere publicul

Preoţii de parohii au destule ocupaţii cu enoriaşii lor şi I. P. S. S. Mitropolitul —sperăm— va ţinea seamă mai întâiu de nevoia publicului, numind un preot permanent acolo.

UN CREDINCIOS

Vizita preoţilor

la I. P. S. S. Mitropolitul

A doua zi de Anul Nou, preoţimea ieşană în frunte cu Păr. Cicerone Iordăchescu, rectorul Seminarului, Consilier Referent Em. Vasiloschi, Păr. Valeriu Iordăchescu, Păr. N. Hodoroabă, Pr. Mihailescu, Pr. Vuescu, Pr. Gotcu, Pr. Tudorache etc. S'a prezentat ca deobiceiu la Palatul Metropolitan, exprimând felicitări Inaltului Erarh.

Cel dintâiu a luat cuvîntul Părintele Referent *Vasiloschi*, care în numele Clerului din Eparhia Moldovei, a urat mulţi ani I. P. S. S. Mitropolitului Pimen, care păstoreşte de 17 ani cu mare chibzuinţă, în această eparhie.

Apoi a luat cuvântul Părintele *Cicerone Iordăchescu*, care după unele reflecţii cu privire la noul regulament al învăţământului religios în seminare, a exprimat calde urări Inaltului Prelat, în numele Corpului Profesoral al Seminarului Veniamin.

*

La urările clerului, a răspuns *I. P. S. S. Mitropolitul Pimen*, care vădit emoţionat, şi-a expus în rezumat activitatea depusă spre binele bisericei, arătând că a luat o parte efectivă la înfăptuirea noului legi democratice bisericeşti.

Incheind Inaltul Prelat a urat preoţimei ieşene armonie şi solidaritate de Corp şi spor la greaua muncă pe tărâmul cultural, econnmic şi religios.

Rep.

x UN FURT LA UNGHENI— Un îndrăzneţ furt a fost comis în seara de anul nou în com. Ungheni, în următoarele împrejurări:

Familia Ilie Ioan Mulanciuc fiind dusă la rude pentru a petrece sărbătorile, câţiva răifăcători, prin spargerea zidului, au pătruns în casă, de unde au furat obiectele cele mai de valoare.

Paguba a fost mare, căci Ilie Mulanciuc este unul din cei mai de frunte gospodari ai satului.

A doua zi dimineaţă s'au găsit pe şesul Prutului o parte din obiecte, strânse într'un sac.

Cercetările continuă.

INFORMAŢII

x Bugetul Primăriei este pe cale de a fi încheiat.

La jumătatea lunei Ianuarie va fi convocat Consiliul Municipal spre a aproba bugetul.

In cercurile primăriei se afirmă că taxa ad-valorem va fi votată deoarece este legală.

x **De la Teatru.**— După cum am anunţat, în ziua de 11 Ianuarie se va reprezenta pe scena Teatrului nostru Naţional premiera *„Amorul"* piesă în 4 acte de H. Kistemaekers. Rolul principal va fi interpretat de apreciatul nostru artist Aurel Ghiţescu care, după cum suntem informaţi, va avea o frumoasă creaţie. In celelalte roluri vor fi d. Vernescu care şi de astă dată va avea o originală realizare artistică. Tot în această piesă d-na *Marie Ghiţescu* noua angajată va debuta, jucând rolul prim în care suntem nerăbdători a o vedea.

Celelalte roluri sunt încredinţate d-nei Lucia Popescu, d-nei Vernescu etc. Direcţia de scenă o are d. A. Ghiţescu, iar montarea scenică d. V. Kuzinschy.

Va fi credem un frumos succes.

x Mai mulţi cefăţeni se plâng că în gara Nicolina nu este nici un adăpost unde să poată aştepta trenul pe vremea rea.

Ar trebui să se ţină seamă de această justă plângere. Să se construiască o mică sală de aşteptare sau măcar să se amenajeze unul din vagoanele scoase din uz, pentru ca oamenii să nu mai fie siliţi a sta ceasuri întregi în frig şi noroiu.

x Pentru Duminica viitoare d. Grigore Roiu, inspector şcolar, a convocat pe toţi învăţătorii din reg. şcolară Iaşi, la o consfătuire, când se vor lua hotărâri asupra înfiinţărei de cantine şcolare în judeţ.

x Funcţionarii prefecturii de judeţ, au hotărât să sărbătorească, printr'un banchet, pe d. I. Axinte, prefectul judeţului.

Banchetul va avea loc în ziua de Sft. Ioan, onomastica prefectului.

Din Podul-Iloae

Podul-Iloae. — *Şezătoare.* — Sâmbătă 1 crt. a avut loc obişnuita şezătoare a cercului „Iabuch". Dl. H. Buchman arată activitatea cercului Dl. A. Ornştein face un referat asupra progreselor cercului.

Declamă cu talent D-ra Buium E, D-nii S. Şvartz, B. Nachman şi V. Candel.

Donaţie.— Dl. S. Veisman (Iaşi) exploatator de păduri, a avut buna voinţa de a dona Comunităţii Cultului Evreiesc din localitate, un vagon lemne pentru populaţia săracă. Comunitatea cultului Evreiesc îi mulţumeşte pe această cale.

Moarte subită.— In noaptea de 1 Ian. (Anu nou) a încetat subit din viaţa femeia din serviciul D lui G. Marcus.

Cauzele morţii nu se cunosc. Parchetul a fost imediat sezizat.

Deces.— Eri a încetat din viaţă după o scurtă şi grea suferinţă tânărul Simon Simionovici în etate de 17 ani, elev al şcoalei Comerciale. Transmitem înaintea familii condoleanţele noastre.

Sărbătorire.— Cu ocazia împlinirei a 2 ani de existenţă a Cercului cultural „S. Alechem", comitetul a organizat un banchet în localul Sc. Isr. Română. S'a petrecut de minune până în zorii zilei.

Sanitare. — In localitate s'a înregistrat zilele acestea 2 cazuri de scarlatină. Autorităţile sanitare au luat măsuri.

Coresp.

Dacă faceţi reparaţii la imobilele Dv. sau construiţi din nou, adresaţi vă cu încredere la marele depozit de cherestea

„Comerţul Forestier"

din str. Uzinei No. 23 Iaşi care furnizează materialele lemnoase necesare, de cea mai bună calitate şi cu preţurile cele mai reduse.

Elevi la învăţătura tipografiei se caută la Tipografia H. Goldner.

ULTIMA ORA

PROPORȚIILE CATASTROFALE

ALE CUTREMURULUI DIN CALIFORNIA

Washington 4.— In sudul Californiei cutremurul a luat proporții extraordinare. A început chiar în ziua de anul nou și a provocat mari incendii și prăbușiri în mai multe orașe. Populația înspăimântată a început să fugă din localurile publice și din case.

In orașul Korectica toate hotelurile au fost distruse, iar conductele de apă rupte.

In Mexico cutremurul a provocat mari stricăciuni. In regiunea de graniță, guvernul a proclamat starea de asediu.

Numărul victimelor omenești nu se cunoaște.

Bani veniți la timp

București 4.— D. arhitect Peterneli, fericitul câștigător al milionului de la Loteria-pompierilor, avusese o casă în București, str. Cernăuți, care-i arsese acum câteva luni. Câștigul i-a venit la timp, ca să-și reconstruiască casa.

Plecarea ministrului Franței

București 4.— D. de Billy fost până acum ministru al Franței la București, pleacă mâine cu Expr.sul-Orient la Paris. De acolo va pleca la Tokio pentru a-și lua noul post în primire.

Noua lege a chiriilor în Belgia

Parlamentul belgian a adoptat definitiv, după o lungă serie de amendamente, legea care tinde la normalizarea regimului închirierilor.

Iată principalele dispoziții ale nouei legi:

Toate chiriile care treceau de 4000 franci belgieni pe an la 1 August 1914 pentru imobile și 2800 franci pentru apartamente, în comunele de peste 100.000 locuitori, sunt scoase de sub regimul special și beneficiază de dispozițiile dreptului comun.

In comunele cu mai puțin de 5000 locuitori, imobile cu o valoare locativă de peste 500 franci în 1914 și apartamentele de peste 360 franci,—sunt scoase de sub regimul special. Există o clasare intermediară, după importanța comunelor, iar toate imobilele noi scapă de legea chiriilor.

Imobilele ale căror închirieri sunt prelungite din oficiu, se împart în trei categorii.

Prima categorie cuprinde pe acelea care treceau de 2400 franci valoare locativă în 1914 și apartamentele a căror chirie era de 1600 franci în orașele de peste 100.000 locuitori. Pentru această categorie, prelungirea se acordă pe un an, până în cursul anului 1927—1928 Major rea pentru imobilele din această categorie este de 225 la sută.

Imobilele din a doua categorie: 1800 franci chirie în 1914 pentru imobile și 1200 pentru apartamente, în orașele de peste 100.000 locuitori. Prelungirea se acordă pe doi ani. Majorarea va fi de 175 la sută primul an și 225 al doilea ani.

A treia categorie cuprinde imobilele cu chiria anuală sub minimul fixat la a doua categorie. Prelungirea e pe trei ani.

Majorarea e de 150 la sută primul an, 200 la sută al doilea an și 225 la sută al treilea an.

In sfîrșit, chiriașii vor trebui să suporte 50 la sută din toate sarcinile și contribuțiile, mai ales cele create de la 1919 încoace.

De notat că în Belgia criza de locuințe e foarte atenuată, dar că există din contra, o criză foarte puternică de prețuri la chirii care sunt adesea exorbitante.

Cabinetul Dentar

S. SIROTA GROSU

Strada Anastasie Panu No. 17
(Piața Halei).

Execută lucrări în platină, aur și cauciuc, dinți albi fără placă, extracțiuni și plombe fără durere

Consult. dela 10 dim. până la 7 seara

PREȚURI REDUSE

Pentru săraci gratis zilnic

Dr. Jacques Goldner

Șef de lucrări la Facultatea de Medicină

Boli interne, Boli de copii

Iași, — strada Mârzescu 17
cons. 2—4 p. m.

DOCTORUL

A. DAMSKER

Str. Cizmăriei No. 17
(PIAȚA HALEI)

Consultă zilnic între orele 9—11 a. m. și 2—5 p. m.

pentru **Boli Interne Sifilis și Genito-Urinare**

†

Familiile Verona din Herța, Iași, Brăila și București anunță încetarea din viață a iubitului lor frate, unchiu și cumnat:

ADELCI VERONA

decedat în ziua de 3 Ianuarie după o lungă suferință.

Inmormântarea va avea loc în ziua de 5 Ianuarie 1927 ora 3 p. m. la moșia Herța jud. Dorohoi.

Rugați-vă pentru dânsul!

DOCTOR

E. GHELMAN

Specializat la Viena

Boli de Piele și de păr Sifilis și Venerice

Tratamentul radical a blenoragiei acute și cronice prin Uretroscopia (Iluminatul canalului uretral) Electrolyza, galvanocaustica, vaccinoterapia.

Str. GANDU No. 1 vis-a-vis de Cinema Elisabeta

Intrarea prin stradela Talpalari.

Consult.: 9-10 a. m. și 2-7 p. m.

Duminică 11—12 a. m.

CONGRESUL FEDERAȚIEI

UNIVERSITARE INTERNAȚIONALE

pentru Liga Națiunilor

Praga (Ceps).— In ziua de 29 Decembrie a avut loc în sala Primăriei din Praga primul congres al Federației Universitare Internaționale pentru Liga Națiunilor. La congres participă delegați aproape din toate țările europene precum și reprezentanții secretariatului Ligei Națiunilor ai miniatrului de externe cehoslovac, un reprezentant al Institutului internațional al Muncii, un delegat al Confederației lucrătorilor intelectuali, etc.

In numele Confederației internaționale a lucrătorilor intelectuali, a vorbit la congres dr. Siblik care a insistat asupra misiunii ce revine intelectualilor și în special studenților de a lucra pentru realizarea unei durabile păci mondiale. In ședința lucrărilor și-au ținut rapoartele lor delegații diferitelor țări. Au fost apoi discutate punctele programului, chestiunea scoaterii unui organ al federației precum și activitatea secțiunilor federației, și coaborarea dintre aceste secțiuni.

Viitorul congres al Federației se va ține în Anglia în luna Iunie 1927.

O acțiune agricolă

a evreilor din Polonia

Varșovia (Ceps), — Ziarul „Der Moment" anunță că la Varșovia s'a înființat o asociație evreiască a muncitorilor agricoli (TOR) al cărei țel este răspândirea muncei productive printre Evrei. Asociația voește să procure Evreilor muncă agricolă și de grădinărie.

Deasemenea se va ocupa și de ușurarea emigrației evreești din Polonia în Palestina, Argentina sau Canada. In marea parte a acestor regiuni, se dă preferința agricultorilor, așa că asociația caută să facă posibilă o pregătire pentru munca agricolă a emigranților evrei.

Ce n'au mai văzut marocanii...

Fez 4.— In Maroc a căzut zăpadă abundentă. Indigenii n'au mai văzut zăpadă până acum și se uită uimiți cum europenii calcă liniștiți pe covorul alb.

Indigenii sunt îngrijorați și consideră acest fenomen meteorologic ca un „semn rău".

Criza din Jugoslavia

Belgrad 4.—Ministrii Simonovici și Miletici și-au retras demisiile. Prin aceasta criza de guvern este înlăturată dar stabilitatea cabinetului încă nu-i asigurată, de oarece guvernul nu-i sigur de majoritatea parlamentară.

Se vorbește de probabilitatea dizolvării Skupcinei și efectuarea de noi alegeri.

Numirea generalului Râșcanu

București 4— A fost semnat decretul prin care d. general Râșcanu este numit secretar de stat la președinția consiliului de miniștri cu delegația de comisar general al Basarabiei.

O telegramă a d-lui d'Anunzio

Roma 4.—Cu prilejul anului nou, d'Anunzio a trimis lui Mussolini următoarea depeșă.

1927, annus mirabilis, Viva valeas, vincaș!

D. GOGA FACE DECLARAȚII LINIȘTITOARE

ÎN CHEȘTIA PROECTULUI DE LEGE A PRESEI

Cluj 4. — D. Octavian Goga, ministru de interne, a acordat ieri un interviu ziarului „Ellenzek".

Vorbind despre proectul de lege a presei, d. Goga a declarat că textul publicat nu este definitiv, ci va mai suferi modificări în consiliul de miniștri și în parlament. Modificările vor fi largi, așa că nimeni nu trebue să se alarmeze.

*

Fiind întrebat despre tratativele de fuziune d. Goga a răspuns că oricine dorește binele țării va fi bine primit în partidul poporului.

*

Mai departe d. Goga a declarat că România dorește intensificarea relațiilor pașnice cu Ungaria, dar cu condiția ca aceasta din urmă să renunțe la orice politică de agresiune.

In ce privește atitudinea față de minoritatea maghiară, guvernul va respecta pactul încheiat cu partidul maghiar din Ardeal. Se va întocmi o lege prin care să se acorde pensii chiar foștilor funcționari maghiari care au refuzat să depue jurământul.

SENZAȚIONALA AFACERE DE SPIONAJ LA PARIS

UN OFIȚER ENGLEZ ÎN SERVICIUL SPIONAJULUI GERMAN

Paris 4.—Fostul ofițer englez Vivian Stranders în etate de 45 ani a fost arestat la Paris pe când se pregătea să ia trenul spre Berlin.

Luat la cercetare Stranders a mărturisit că era în serviciul unui biurou german de spionaj pentru a culege informațiuni despre aviația militară franceză.

Arestarea lui Stranders a produs mare senzație la Londra.

El a făcut parte din armata engleză în timpul războiului, obținând gradul de căpitan. In 1919 a făcut parte din comisia interaliată de Control, stând în funcțiune până în 1921 când s'a stabilit la Duseldorf.

Era un om foarte priceput în afacere, în special în chestiuni technice.

Stranders era de câtva timp bănuit de poliția Londoneză, care a și înștiințat poliția din Paris. De altfel s'a făcut și o cerere de extrădare de către justiția engleză, deoarece Stranders este urmărit pentru bigamie.

Fraude la gimnaziul „Ștefan cel Mare"

Arestarea fostului secretar al școlii

Eri s'a confirmat de către Tribunalul S. I, mandatul de arestare emis contra d-lui Virgil Sebastian, fostul secretar al gimnaziului „Ștefan cel Mare", contra căruia s'a deschis acțiune publică pentru delapidare, falș și excrocherie, frustând fondul școlar cu peste o sută mii lei.

Tot ieri a fost sezizat Parchetul printr'un denunț, cerându-se verificarea gestiunei acestui fond pe ultimii patru ani, și în special sinceritatea actelor justificative, fiind vorba despre o sumă de peste un milion lei.

Se prevăd lucruri neașteptate.

Un congres internațional

contra Fumatului

Praga (Ceps).— In Mai 1927 se va ține la Praga un congres internațional al inamicilor tutunului. Până în prezent și-au anunțat participarea 700 delegați din întreaga lume.

Cu această ocazie va fi organizată la Praga o expoziție care va prezenta un tablou al vătămării sănătății din cauza fumatului.

Urmărită de lup

Odorheiu 4.— Femeia Maria Loring, pe când se înapoia pe jos la Odorheiu dintr'un sat vecin, a fost întîmpinată de un lup. Femeia a fugit pe o distanță de patru chilometri cu lupul după dînsa. Ea s'a îmbolnăvit grav de spaimă și a fost internată în spital.

Noi zăcăminte de cărbuni în Jugoslavia

Belgrad (Ceps).— La Paracin s'a descoperit în ultimul timp un bogat zăcământ de huilă neagră. Probele trimise în străinătate pentru analiză au arătat că este vorba de cărbuni de primă calitate, cu un coeficient termic de 6500 calorii, din care se poate obține koks cu 7000 calorii.

In timpul cel mai apropiat se va începe exploatarea noilor terenuri și la Paracin se vor construi fabrici de koks.

OM DE SERVICIU, căsătorit fără copii, știutor de carte, fără viciu, caută bancă locală. Preferabili care au mai ocupat un serviciu similar. Se oferă salar bun, locuință, lumină și încălzit. A se adresa la ziar sub D. M.

DE INCHIRIAT pentru societăți, birouri sau întreprinderi comerciale, un apartament în centru, compus din trei camere dintre care una foarte spațioasă. A se adresa la ziar sub A.

DOCTOR

L. HEITEL

MAMOȘ

De la clinicile din Berlin, Viena Frankfurt

Boli de femei și nașteri

Str. Săulescu 2 (alături de Biserica Talpalari)

Consultațiuni 3—6 p. m.

Pentru săraci gratis zilnic

Circul Zoologic & Krateyl

— — — STRADA ARCU — — —

Cu începere de LUNI 3 IANUARIE 1927, PROGRAM NOU

Prezentații în fiecare seară ora 9 — de Remarcat

PRIMUL DEBUT al grupei de LEI prezentate de D-l Dtor V. D. POPESCU — număr senzational

SCARA MORȚII pe CUPOLA CIRCULUI

MARE PANTOMINA „CHAPLIN în RESTAURANT"

precum și alte 16 numere noi

Circul construit din lemn, acoperit și bine încălzit

Doriți lumină clară și frumoasă **CEREȚI**

Becuri marca „Orion"

Rezistent și garantat, nou și vechiul voltaj

Alarma

Pentru Sfintele Sărbători

Mare reducere de prețuri

la vinurile pentru domiciliu

NUMAI 20 și 24 LEI LITRUL

vin alb și roș, vechi și nou

la IANCU SOLOMON

Strada Gh. Mârzescu 15

Puteți gusta, spre a vă convinge de excelenta calitate a vinurilor puse în consumație.

Dentalin **Peste 30 ani de succes!**

Dentalin este o apă de gură antiseptică, parfumează admirabil gura; prin întrebuințarea ei zilnică, dinții precum și gura se întrețin în cea mai bună stare de sănătate, dând respirațiunei un miros înprospătător și plăcut. Se întrebuințează cu succes desăvârșit ca preservativ contra guturaiului și răgușelei (gargară).

Numeroase distincțiuni și diplome.

Depozit general farmacia frații Dr. Konya succesor Dr. Grozea, Iași.

In provincie se trimite contra ramburs.

ȘTIRI DIN ȚARĂ ȘI STRĂINĂTATE

Recensământul clădirilor urbane

Potrivit noei legi de modificare a perceperei impozitului pe clăairile urbane, ministerul de finanțe a luat dispoziția ca, în cursul acestei luni să înceapă recensământul tuturor proprietăților clădite, iar impunerea lor să se facă după contractele de locațiune.

In ce privește Bucureștii, recensământul va începe la 8 Ianuar. Pentru restul țării, ministerul va hotărâ în curând data începerei recensământului.

De la comitetul „refacerei"

In ședința de ieri a comitetului refacerei, d. Cerchez a asigurat că Banca Generală va restitui până la 20 Ianuar suma datorită. Pe baza acestei comunicări, s'a renunțat la sechestru pe veniturile băncii. In vederea acestei renunțări, d. Petrea n'a venit la ședință, ci l-a trimis pe d. Tutoveanu.

S'a mai decis ca pe viitor banii refacerei să fie depuși numai la Banca Națională. Prin aceasta, d. Cerchez și-a luat o mică satisfacție, de oarece mai înainte propusese depunerea numai la banca Uniunea, dar comitetul prevăzuse în acest scop și alte bănci, între care banca Iașilor condusă de d. I. Botez.

D. Justin Adace, reprezentantul Sfatului Negustoresc, a făcut opinie separată, declarând—cu drept cuvânt—că își menține concluziile la care comitetul ajunsese în ședința din 27 Decembrie. D. Ghiulea, delegatul Cercului ziariștilor, a absentat de la ședința de ieri.

Schimbarea de front a comitetului refacerei se datorește probabil unor anumite presiuni politice.

VIOL IN BIVOLARI

Un flăcău batjocorește o fetiță de 12 ani

Prefectura județului a fost eri informată de un viol săvârșit în Tg. Bivolari.

Flăcăul Const. Condrea, în etate de 18 ani, fiul unui funcționar comunal, este invinuit că ar fi atentat la pudoarea copilei unei vecine Maria Ciornei.

Copila e în etate de 12 ani. Ea dormise o seară în casa perceptorului comunal. Flăcăul, care slujea în acea casă, a violat copila în toiul nopței, pe când ea dormea.

Dimineața, copila plângându-se mamei ei, aceasta a făcut reclamație la postul de jandarmi, care a arestat pe acuzat.

Tratative ruso-ungare

pentru reluarea raporturilor diplomatice

Ungaria tratează reluarea raporturilor diplomatice cu guvernul sovietic.

Negocierile, care au avut loc la Berlin, au dus la elaborarea a două anteproecte de tratate: unul privitor la reluarea raporturilor ruso-ungare, celalt e un tratat comercial.

Contele Bethlen nu crede oportun deocamdată să supue aceste tratate ratificării parlamentului. Totuși în cele din urmă e probabil că înțelegerea ruso-ungară se va încheia și va fi aprobată de parlament.

Fraudele dela direcția închisorilor

Parchetul Ilfov a trimis în judecată pe maiorul Cernat (fostul director general al închisorilor), Ștefan Teodorescu (fostul director al închisorii Focșani) Ion Cocea (fostul director al închisorii Galați), și câțiva funcționari din direcția generală, acuzați că au comis fraude de peste 5 milioane lei.

Preschimbarea bancnotelor vechi de 500 lei

Precum am anunțat la timp, biletele de 500 lei, tip vechiu, au fost scoase din circulație p ziua de 31 Decembrie 1926.

Spre a nu fi prejudiciați însă detentorii, aceste bancnote au fost primite și eri la preschimbare atât la Centrală cât și la sucursalele Băncei Naționale. Preschimbarea va continua și în zilele următoare, până când organele de conducere ale Băncii Naționale, de acord cu ministerul de finanțe, vor fixa data încheierii definitive a acestor operațiuni.

Sinuciderea unui comerciant

Bârlad.— Tânărul David Zalman, comerciant de cereale, din Vaslui, Str. V. Lascăr No. 15, pe când se afla în gara Crasna, și-a tras un foc de revolver in partea dreaptă a pieptului. In stare gravă a fost adus și internat în spitalul din localitate.

Cauza sinuciderei ar fi o ceartă familiară. Sandu

x *De la Uniunea Ofițerilor de rezerză.*— Mercuri în 5 Ianuarie a. c. la ora 6 p. m. are loc la primărie întrunirea ofițerilor de rezervă a Secțiunei Iași. Delegațiunile cu însărcinări speciale, cartiruire, sala congresului etc., sunt obligate până atunci a lucra și a'și depune raportul cuvenit.

Urări pentru regele Ferdinand

Paris 3. — După ceremonia de la Elyseu, d. Doumergue, președintele republicei, a exprimat d-lui Diamandi satisfacția pentru însănătoșirea regelui Ferdinand. De asemenea d-nii Poincaré și Briand au făcut urări de completă însănătoșire.

Serbarea Bobotezei la Iași

Serbarea Bobotezei va avea loc Joi 6 Ianuarie și se va celebra cu un deosebit fast.

*

Marele serviciu religios se va oficia la biserica Sf. Spiridon de către I. P. S. S. Mitropolitu Pimen, azistat de P. S. S. Arhiereul Grigore, Vicarul Mitropoliei, și însoțit de un sobor de preoți.

Răspunsurile vor fi date de corurile unite, al Mitropoliei și al Sft. Spiridon.

Se va forma apoi un cortegiu în frunte cu I. P. S. S. Mitropolitul, spre Piața Unirei unde va avea loc tradiționala ceremonie.

I, P. S. S. Mitropolitul Moldovei va sfinți apa și va binecuvânta mulțimea.

Vor participa reprezentanții tuturor autoritaților civile și militare și trupe din garnizoană în frunte cu muzica militară.

Joi 6 Ianuarie fiind zi de repauz duminical, prăvaliile vor fi chise.

CRIMA

Bârlad 3.— Acum două nopți vizii Gheorghe și Necula Căunac, din satul Bursuci, s'au luat la ceartă cu consăteanul lor Grigore Tomșa, ceartă care a degenerat in bătae.

Unul din cei doi, înarmat cu un cuțit, a aplicat lui Tomșa o lovitură de cuțit în spate, pătrunzându-i până în abdomen.

In stare gravă, rănitul a fost transportat la spital.

Jandarmii fac cercetări.

SANDU

Arestarea unui proprietar

în jurul furturilor din Tatarași

Am anunțat ieri că poliția a arestat pe vestitul spărgător Vasile Popa.

Luat în cercetare, Popa a mărturisit mai multe furturi printre care și devalizarea magazinului de coloniale al d-lui Idel Glaser din Tatarași.

*

Vasile Popa lucra în complicitate cu Dumitru Popa, alt spărgător. Acesta n'a putut fi încă prins.

La magazinul d-lui Glaser, spărgătorii au scos toată marfa în stradă. Erau cinci lăzi de zahăr, două lăzi de ciocolată, săpun, undelemn etc.

Dumitru Popa s'a dus acasă și a luat de la proprietarul său căruța cu care a transportat marfa furată.

Apoi a dus căruța înapoi.

*

S'a mai stabilit că spărgătorii Popa sunt autorii furturilor de la d-na Ștefania Mihailescu din str. Eternitate, d. Duca str. Ion Creangă, d. I. Mihailescu din str. Eternitate etc.

*

Făcându-se o descindere la locuința lui Dumitru Popa, s'au găsit unele mărfuri furate.

Poliția continuă cercetările, a făcut și o arestare mai deosebită.

A fost reținut la poliție proprietarul Cernaru, ca complice.

Cercetările continuă.

Dumitru Popa n'a fost încă prins.

x *In numărul de mâne vom publica numele dezlegătorilor jocului din numărul nostru de Anul Nou.*

Consfătuirea de la Inspectoratul școlar

Pentru propaganda culturală la sate

D. Radu Cosmin, delegatul comitetului de propagandă culturală din București, fiind în treacăt prin Iași, a luat parte la o consfătuire care a avut loc la Inspectoratul școlar din localitate.

Au participat toți inspectorii și revizorii din regiunea școlară Iași.

Ședința prezidată de d. Lucian Roiu, a început la orele 4 după amiază.

După diferite discuțiuni, d. R Cosmin și-a expus o parte din programul său de activitate; după care s'a hotărât ca să se înceapă o activitate mai intensă de propagandă culturală în satele din regiunea școlară.

Mijloacele acestei propagande vor fi: șezătorile, conferințele, înființarea de cinematografe școlare, coruri și chiar mici orchestre etc.

Ședința s'a terminat la orele 8 seara.

Rep.

ACCIDENT

Corespondentul din Botoșan ne comunică:

Automobilul care face cursa Botoșani-Cernăuți, în apropiere de satul Stâncești a dat peste căruța săteanului Popa Const. din Stâncești. Căruța a fost sfărâmată. Pasagerii din ea s'au ales cu grave răni.

INFORMAȚII

x *D. dr. Gerota, unul dintre medicii regelui a plecat eri în străinătate.*

D-sa va avea întrevederi cu profesorul Hartmann și cu alți specialiști din Franța și Germania, pentru a discuta tratamentul la care să fie supus regele pentru a completa efectele binefăcătoare ale operației la care a fost supus.

Piața Valutară

Leul la Paris a cotat ieri 3,25; la Zurich 2,70.

Devizele în Capitală au notat: Francul francez 7,65; francul belgian 5.40; francul elvețian 37; lira engleză 938; dolarul 191,50, lira italiană 8,65; coroana cehă 5.75; Rentenmark 46,25

x *Crimă.* — O fioroasă crimă a fost adusă la cunoștința autorităților județene. Femeea Maria V. Chirilă ajutată fiind de tatăl ei Ioan Sava, din Scenea Todirești, a omorât cu lovituri de o bucă de fier, pe soțul ei Vasile Chirilă. Fapta s'a petrecut în casa victimei, în seara de ajunul anului nou.

Ambii criminali sunt arestați.

x **Guvernatorul băncii naționale.**— Eri dimineață a avut loc o consfătuire ministerială sub președinția d-lui general Averescu.

S'a discutat numirea de guvernator al Băncii Naționale. Sunt patru concurenți: d-nii Oromolu, Cudaibu, Tilică Burileanu și Berlescu.

Deocamdată n'a fost ales nici unul din candidați. S'a prelungit pe termen de un an mandatul de vice-guvernator al d-lui Capitanovici care, conform statutului, va conduce banca până la numirea noului guvernator.

x Din New-York se anunță că un îndrăzneț spărgător John Alderson, care a fost condamnat la zece ani închisoare pentru furt de bijuterii, a mărturisit că încercase să fure bijuteriile reginei Maria a României, cu ocazia vizitei suveranei în America, dar planurile i-au rămas zădărnicite, deoarece suverana era prea bine păzită.

x *Scarlatina în oraș.*—In primele 4 zile ale anului 1927, s'au declarat câteva cazuri de scarlatină, în străzile Anastasie Panu și Piața Bădăreu.

Bolnavii au fost izolați, luându-se tot odată măsurile sanitare necesare.

x *Nu se eftenește trenul.*— Așteptarea, că tariful de călători pe c. f. r. se va reduce simțitor nu s'a realizat.

Din contra, s'a adus la cunoștința autorităților ceferiste, că încă nu e nimic hotărât în această privință.

x SUPRIMAREA DIURNIȘTILOR LA C. F. R.— O telegramă a consiliului de administrație c. f. r. anunță inspectoratul de Iași că pe ziua de 1 Ianuarie s'au suprimat toate posturile de diurniști.

Telegrama adaugă că nu se admite nici o excepțiune.

x In cursul lunei Ianuarie, va avea loc, adunarea generală a funcționarilor comerciali, pentru alegerea noului comitet.

x Curtea de apel a fost constituită ieri după cum urmează:

Secția I d-nii D. Volanschy prim președinte; Gh nea Ionescu, Adam Berea, D. Lupu, N. Gane, E. Petit și Mihai Trandafirescu, consilieri.

Secția II: d-nii M. Parhon, președinte, C. Gorgos, M. Haralamb, Const. Scripcă, H. Grigoriu și Eug. Stănescu, consilieri.

Camera de punere sub acuzare d-nii Adam Berea, M. Haralamb și C. Scripcă.

x Conform unei dispoziții ministeriale, infirmeria militară de ochi din Iași se va numi de acum înainte spitalul militar de ochi Iași.

x Tribunalul secția II, judecând ieri în continuare procesul furtului de la „Banca Dacia", a respins apelul lui Idel Reiss autorul furtului care a rămas astfel condamnat la 5 luni închisoare.

x *Incendiu.* — Un început de incendiu s'a declarat azi la fabrica de pânză Tirer din Str. Bucșinescu. Pompierii au localizat focul, înainte de a lua proporții.

x Expoziția pictorilor *Birese-Parhon* este deschisă în fiecare zi de la ora 9 jum. dimineața până la 1, iar după amiază de la 3 jum. la 8 seara.

x **Un nou capitol în bugetul comunal.**— Ministerul sănătății a făcut cunoscut serviciului sanitar al orașului, că începând de la 1 Ianuarie, personalul interior al acestui serviciu are a-și primi salariile de la comună și nu ca până azi, de la minister.

Această schimbare a provocat o oarecare perturbare în alcătuirea bugetului comunal.

x Părintele Lupaș, ministrul sănătății, felicitind de Anul Nou pe d. dr. Cazacu, l-a rugat în acelaș timp, a transmite felicitările sale întregului corp sanitar din regiunea Iași.

x *Intrunirea național-țărănistă din Tg. Frumos.*—Duminecă dimineața a avut loc la Tg. Frumos o mare întrunire a „partidului național-țărănesc.

Au participat un număr mare de săteni din împrejurimi. Au luat cuvântul d-nii P. Bogdan, N. Cananău, prof. Jacotă, Gh. Colcea, meseriaș, Rapeanu (învățător Tg. Frumos) N. Costăchescu, președ. organizației din județul și orașul Iași.

După întrunire s'a luat o masă comună la locuința d-lui Răpeanu, într'o călduroasă prietenie.

Oaspeții ieșeni au fost conduși apoi la gară de un mare număr de săteni și negustori.

x D. Camil Gall, care a părăsit secretariatul general al Primăriei, a fost solicitat de funcționari de-a rămâne mai departe, în fruntea Asociației funcționarilor comunali.

D. Gall a acceptat.

x D-rele Bela și Clara Chirsnhaut din Str. Bucșinescu, au reclamat poliției că fiind în vizită la o rudă, li s'au furat dintr'un paravan, ambele perechi de galoși.

In legătură cu acest furt, au fost arestate două servitoare.

x In astă seară are loc ședința partidului național-țărănesc sectorul mitropolie.

D. M. Jacotă va continua ciclul de conferințe, tratând despre economia politică.

x A fost arestat eri în str. Lăpușneanu numitul Salariu Ioan din Trușești-Botoșani, surprins pe când vroia să vândă mai multe inele de aur.

x ECOU ȘAHIST,— La turneul de șah ce are loc actualminte la Sibiu, d. Aurel Lernovici, secretarul cercului din Iași, a repurtat o victorie, bătând pe Doctorul Balogh, fostul campion național al Ungariei.

Tribunalul Jud. Iași Secția III-a

Publicație de Vânzare

No. 10323 din 22 Decembrie 1926

D I Marcu Solomon din Iași str. Cucu No. 47, prin petiția înreg. la No. . . | 926 a cerut Trib. Iași s. III-a să autorize Corpul Portăreilor Iași să facă din nou formele de vânzare prin licit. publ. a imobilului din Iași Bul. I. C. Brătianu zis și Calcaina No. 21, proprietatea debitorilor Tauba și Aizic Iț c Sleicher pentru îndestularea creditorului cu suma de 50.000 lei capital cu proc. de 36 la sută pe an, 2000 lei onorar de avocat plus cheltueli de urmărire ce are a lua în baza Obligației Ipotecare autentificată de Trib. Iași s. III-a sub No. 7019 | 925 înscrisă la No. 802 | 1926 și învestită cu form. exec. la No. 179 din 1926.

Tribunalul admițând cererea prin Jurnalul No. 9594 | 926, a autorizat Corpul Portăreilor Iași să facă din nou formele de vânzare prin licitație publ. a imobilului urmărit; s'a făcut și comunicat comandamentul No. 4507 | 1926 după care conform art. 503 proc. civ. s'a făcut Procesul verbal de situație al imobilului urmărit care este: Imobilul din Iași Bulevardul I. C. Brătianu No. 21, care se compune din trei odăi construcție de cărpici acop. cu tablă, având la fața un cerdac de lemn în fața casei o bucătărie de scânduri lipită cu lut, alăturea de bucătărie o cameră pentru lemne construcție de scânduri și closet de scânduri.— In fața casei sunt două grădini despărțite una de alta prin tr'un gard de zaluzele, una mai mică în care sunt samanate flori și una mare samanată cu porumb. — Ingrăditura la fața e de zaluzele de scândură iar în cel'alte părți cu gard de scânduri, având la fața o Poartă și portiță. — Să megieșește la răsărit cu imobilul Aron, la apus cu Bulevardul I. C. Brătianu, la miază-zi cu Feiga Lurăch și la miază-noapte cu imobilul lui Zelig Feldman. — Alte sarcini n'are.

Se încunoștiințează că vânzarea și adjudecarea acestui imobil va avea loc, în pretorul Trib. Iași S. III-a ziua *de 25 Fbruarie 1927, ora 12 ameazi* începând licitația publică de la suma de 50.500 lei fixată de creditor.

Sunt somați toți acei ce au vre-un drept de arendă, chirie, ipotecă sau alte privilegii ca naintea adjudecării să arăte naintea Tribunalului pretențiile lor, cunoscând că în urmă nu li se vor mai ținea în seamă.

Dosar No. 689 | 926

Președinte, M. EȘIANU

Portărel, I. Popovici

Epitropia Generală
a Casei Spitalelor Sft. Spiridon
din Iași

Aduce la cunoștința generală că în ziua de 17 Ianuarie 1927 ora 10 dimineața va ține licitație publică cu oferte închise în Cancelaria Epitropiei pentru vânzare spre exploatare a unui număr de arbori și parchete din pădurile următoare:

1). 335 figuri lemne de foc esențe tari și moi din pădurea Zereni-Cotnari Jud. Iași. Garanția 20.000.

2). Arendarea a 27 Hect. loc arabil din poenile și perimetrul pădurei Cuițcani, Com. Puntișeni. Garanție 5.000 lei.

Condițiunile de vânzare se pot vedea în orice zi de lucru la Biroul Silvic a Casei.

Licitația se va ține conform art. 72—83 din legea Comptab. Statului.

CRONICA ARTISTICA

(Continuare din pag. I-a)

Parhon, foarte tânăr, e în continuu și vădit prosper. Debuind încă în atașarea sa de vreo școală, încearcă tecnice variate, în unele chiar cu siguranță și dezinvoltură. E bine că trece prin perioada variațiunilor de technică, pentru a găsi pe cea mai adequată și prin acea de încercare de alipire la o școală: numai așa va deveni, mai curând decât se pare, de sine stătător și se va afirma ca o personalitate. Ii trebue pentru acesta studiu — mai cu seamă studiul nudului academic și copia tabloului de pinacotecă cu interpretările personale, — și îi trebue să-și statornicească paleta. Tinerii cred că numai prin „terre" se'ncălzesc culorile; obțin însă mai totdeauna culori murdare. Parhon, deși le mai ține pe paletă, obține tonuri perfect pure, în gama albului mai cu seamă, și'n acea, foarte grea, a verdelui, bine modulat. Culoarea e transparentă, ca de aquarelă uneori.

Cu simțul său de coloare și cu temperamentul său de colorist va ajunge, (trecuți anii de școală, de dibuire și de formare), unul din bunii noștri pictori. Floriie, Peisagiul din Socola, La han, piața din Balcic, Mănăstirea Sinaia, Pădurea din Sinaia, autoportretul, întrec așteptările, prin sinceritatea exprimată, prin justeța observații unii și prin îndrăzneala de atac a unor grele probleme de lumină.

*

E o expoziție reușită, cu tablouri de reținut, unele demne chiar de o pinacotecă, atât prin valoarea lor intrinsecă cât și pentru „mai târziu" când „iscaliturile" vor fi ale unor maiștri și nădăjduim ca succesul, pe care îl cerem pictorilor și pe care-l prevedem, să se înfăptuiască, răsplătind talentul și munca.

I. G.

BIBLIOTECA UNIVERSITĂȚII IAȘI

5885

3 LEI EXEMPLARUL

JOI 6 IANUARIE 1927

OPINIA

ZIAR POLITIC COTIDIAN

ANUNCIURI
se primesc la toate
Agenţiile de Publicitate
şi la
Administraţia ziarului
Iaşi—Str. Gh. Mârzescu 1

BIBLIOTECA UNIVERSITĂȚII IAȘI

N'avem guvern!

Legea presei.— Tarifele C. F. R.— Taxele de export şi situaţia agricolă

Am sfîrşit anul 1926, strigîndu-mi durerea: *N'avem guvern.* Sunt nevoit din nenorocire să încep anul 1927 cu acelaş strigăt.

S'a făcut zilele aceste dovadă că Ministrul de Justiţie, *păzitorul legilor* este un om care n'a cetit nici legea fundamentală, Constituţia noastră din 1923, pe care trebue s'o cunoască dacă nu or ce cetăţean ştiutor de carte, cel puţin or ce cadru politic cum sunt acei din care se recrutează miniştrii.

D. Cudalbu a păţit o ruşine cum nu se găseşte un exemplu în tot orientul. O lege de importanţa legei presei, a comandat'o unui tînăr profesor—profesor numai cu salariile de la 2 catedre—de la facultatea noastră de drept şi a iscălit'o fără s'o cetească, Autorul a introdus în legea presei dispoziţii pe care le propusese ca deputat ca amendamente la articolele din Constituţie asupra presei, pe cînd acestea se discutau în cameră, amendamente ce-i fusese respinse în unanimitate şi după o lungă şi minuţioasă discuţie.

Nu putem admite că Ministrul de justiţie să nu fi cetit proectul de lege, cu expunerea de motive pe care a semnat'o. Mai probabil că n'a ştiut că Constituţia pe care n'a cetit'o nici o dată, organizează cu aşa lux de detalii regimul presei.

In Occident, un aşa ministru după o aşa ruşine, s'ar fi retras din viaţa politică. La noi nu este exclus ca să i se dee ca compensaţie d-lui Cudalbu postul de guvernator al Băncii Naţionale pe timp de 7 *şapte* — după ultima lege a d-lui V. Brătianu—*ani.*

*

La Ministerul de comunicaţii s'a înfiinţat un subsecretariat pentru organizarea transporturilor, căci titularul era prea ocupat cu permisele ziariştilor.

Generalul Ionescu ca subsecretar la interne, se ocupase deja cu organizarea transporturilor şi găsise că tarifele prea ridicate, după sporurile din August şi Octomvrie, paralizau toată viaţa noastră economică. Ca rezultat al concepţiilor sale, tipărise broşurile cu noile tarife, le trimesese la 20 Decemvrie 1926 şefilor de gări, cu ordinul ca să pue în vigoare noile tarife cu începere de la 1 Ianuarie 1927. Numit sub secretar titular la comunicaţii, primul act al d-lui general Ionescu a fost circulara prin care ordonă amânarea aplicărei noilor tarife până la alt ordin.

Ce jucărie! Ce bătae de joc, într'o întreprindere de stat de aşa importanţă, după ce se constatase că venitul C. F. R. nu sporise decât cu 20 la sută, deşi tarifele fusese majorate cu 100 la sută. Pe deasupra gratuităţi şi favoruri scandaloase. La clasa I-a numai 10 la sută din călători plătesc taxa întreagă, iar 90 la sută călătoresc cu reduceri sau gratis, ceeace reprezintă peste 200 milioane lei („Argus").

*

Cu lipsa de orizont a celor de la finanţe, am ajuns la un dezastru, nu numai economic dar şi social. Reducerea taxelor de export a venit după ce pieţele străine de export făcuse angajamente altcum. Comercianţii serioşi fac angajamente macar cu 6 luni înainte. In anul 1926 n'am exportat decât 24.000 vagoane grâu şi 45.000 vagoane porumb deşi în afară de rezervele din recolta 1925, numai în 1926 (după statistica ministerului domeniilor) am produs 3o1,776 vagoane grâu şi 516,000 vagoane porumb („Universul").

Neexportând de cât 10 la sută din recoltele noastre, consecinţa este nu numai dezastrul economic actual, dar şi un dezastru social.

Porumbul scăzând la jumătate de preţ, a deşteptat pe fabricanţii de alcool, că la acest preţ pot compensa noile taxe pe alcool. Toate fabricile de spirt au început a lucra în plin. Consecinţele? Ţaranul sărăcit prin efteninea porumbului, este expus să-şi consume produsul muncei sale sub forma cea mai dezastroasă din toate: alcoolul.

Viaţa se scumpeşte. Alcoolul se efteneşte.

D. Garoflid a prevăzut acest dezastru. A cerut consiliului de miniştri de sute de ori reducerea taxelor de export. Niminea nu l'a ascultat.

N'avem guvern.

A. A. Badareu

ASPECTE

D. GOGA DEVINE LEGALIST

Sînt dictatori curagioşi; aceştia nu se conduc după împrejurări ci le creează singuri: de altfel crearea împrejurărilor este caracteristica omului tare.

Adevăratul dictator nu tatonează, nu încearcă marea cu degetul; el se impune prin hotărârea lui neclintită, prin forţa crezului care îl animă. Adevăratul dictator dă lovitura şi aşteaptă cu îndrăzneală şi sfidător, lovitura adversarilor...

Intr'o vreme, domnul Octavian Goga desmierda visuri dictatoriale; pe cînd dădea indicaţii prin „Ţara noastră", micul castelan de la Ciucea se vedea în fruntea unor legiuni entuziaste cu cari să pornească în marş triumfal pentru aşezarea unei ordine al cărei şef suprem să fie dumnealui.

Dar împrejurările au vrut altfel: din voinţa liberalilor, Generalul a ajuns preş dinte de consiliu şi domnul Goga numai ministru de interne. In această calitate, domniasa începuse cu oarecari măsuri drastice de restângere a libertăţilor, exercitându-şi măcar astfel pofta dictaturii pe care a trebuit să şi-o pună deocamdată, cum se spune, în cui.

In ordinea aceasta măsuri drastice, era încătuşarea definitivă a presei; şi astfel a apărut proectul legei scelerate, formată pintr'un amalgam de dispoziţii contradictorii, cu derogări dela codicele penal comun, şi în flagrantă contradicţie cu prescripţiile constituţionale.

Desigur că pentru un dictator, constituţia nu înseamnă mare lucru, dar pentru un dictator adevărat. Pentru cineva care vânează însă numai glorie dictatorială, intervin o seamă de impedimente cari dovedesc în cele din urmă că avem deafacere numai cu un politician. Atât şi nimic mai mult.

Dovadă: domnul Goga a declarat că presa nu va suferi nimic, că proectul cu pricina va suferi radicale modificări, că nimeni nu trebue să se alarmeze şi că e inutilă campania care se duce împotriva zisului proect.

Sub presiunea noastră, domnul Goga cedează; dumnealui, care luase aere de Mussolini, bate în retragere, afirmându-se astfel ca un ministru oarecare, îngrijat să nu-şi pericliteze fotoliul comod în care l'au fixat curioasele manevre oculte.

E bine că s'a întâmplat aşa: pentrucă s'a spus berat povestea dictatorului de la Ciucea, care începe să se cumînţească aşa cum se cumînţesc la noi toţi politicianii, gata să capituleze oricând, numai să-şi poată menţine situaţia câştigată.

Domnul Goga devine legalist. Succesul este al gazetarilor.

G. SPINA

In pag. III-a

Ultima Oră

telegrafică şi telefonică

BOBOTEAZA

Aproape două mii de ani trecură
De când Isus se botează'n Iordan,
De când creştinii toţi, în orice an
Se leapădă de vrajbă şi de ură.

Măcar o zi, credinţa ne mai fură
Din ghiarele grozavului duşman;
Ne'ndepărtam de orice gând profan
Rugîndu-ne spre cer, mai cu căldură.

O! de-ar putea din nou ca să revie
Acele vremi de sfântă bucurie
Când Dumnezeu trăia în fieeare...

Nu ar mai fi atâta'nstrăinare,
Atâta ură grea, cer fără stele
Şi naţii să se sfâşie'ntre ele!

ANTON GURGU

O demonstraţie feministă la Paris

La 9 Ianuar au loc în Franţa alegerile de senatori. In vederea acestui fapt, asociaţiile feministe au organizat propaganda pentru a populariza ideia acordării dreptului de vot pentru femei.

Săptămâna trecută, s'a transmis prin radio la Paris, următorul apel convingător:

„140 milioane de femei votează în 30 de state. Din 28 state europene, 20 state au acordat femeilor dreptul de vot. In 18 parlamente din Europa au pătruns femei deputate. Franţuzele vor şi ele să voteze. Alegători pentru Senat din 9 Ianuar, amintiţi-vă că femeile vor să voteze!"

Din toată lumea

Vinul, cometele şi petele din soare.—Iată trei elemente foarte deosebite între ele, dintre care astronomii fac totuşi o legătură destul de strînsă.

Când petele din soare se înmulţesc, astrul emite o cantitate mai intensă de raze ultra-violete. Aceste raze au o excelentă influenţă asupra fructelor şi în special a strugurilor, făcând ca recolta vinului să-şi sporească calitatea.

In acelaş timp, razele ultraviolete excită fosforescenţa atmosferei cometelor, aşa că atunci când soarele are mai multe pete, cometele devin mai luminoase şi mai vizibile.

Iată dece, în anii când apar comete pe cer, putem fi încredinţaţi că podgoriile vor da recoltă mai bună.

*

Analiză interesantă.— Dr. Bonn din Paris a aflat un procedeu special de a analiza sângele şi a specifica ce cantitate de alcool se află la un moment dat în corpul unui om.

Acest procedeu a avut o întrebuinţare practică în medicina legală.

Un şofer fusese dat în judecată pentru că călcase un lucrător. Dr. Bonn a analizat sângele victimei şi a constatat că lucrătorul, cu puţin timp înainte de accident, băuse 4 litri de vin de 10 grade (sau echivalentul acestei cantităţi de alcool în alt soi de băutură). Prin urmare lucrătorul era beat şi şoferul nu era vinovat de accidentul întâmplat.

In baza raportului medico-legal, şoferul a fost achitat.

*

Când te judeci...— Cei 6 copii ai defunctului milionar american Jay Gould, s'au judecat 10 ani în şir pentru împărţeala moştenirii. Văzând că sunt ameninţaţi a se mai judeca vre-o 10 ani, moştenitorii au căzut la învoială, luând fiecare aproximativ câte 400 milioane lei,

In timpul prelungitei judecăţi, o însemnată parte din avere s'a risipit. Numai cheltuelile propriu zise ale procesului s'au urcat la vre-o 700 milioane lei!

Vorba românului: mai bine o învoială strâmbă, decât o judecată dreaptă.

APARAT PENTRU ÎNVĂŢĂMÂNTUL ÎNOTULUI

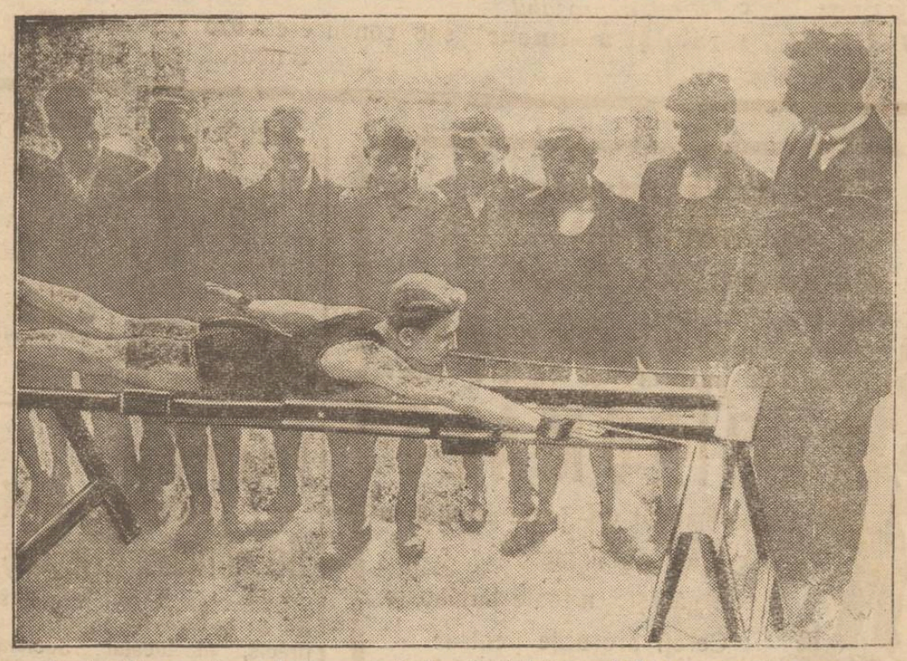

Un maestru-înotător englez a inventat originalul aparat de mai sus pentru învăţarea înotului, şi care a fost adoptat în unele şcoli. Membrele elevului sînt prinse în nişte bandaje elastice care permit a se executa în chip foarte natural, mişcările înotului.

Actualităţi politice

Numirea generalului Râşcanu

D. Sergiu Niţă, ministrul Basarabiei, ţinea mai mult cu numele. Postul d-sale ministerial era un fel de sinecură.

Cu atât mai mult acum, prin numirea d-lui general Râşcanu ca comisar al guvernului în Basarabia, rolul d-lui Niţă se anihilează cu desăvârşire.

D. Niţă nu merita atâta disconsiderare din partea guvernului de dragul căruia a patronat toate infamiile electorale, mergând până la sacrificiul... sufletesc de a se fi purtat chiar faţă de „prietenul" Stere în felul incalificabil în care s'a purtat...!

D. Goga şi pertractările

In recentul d-sale interview, d. Goga a acordat membrilor partidului naţional-ţărănesc simpla perspectivă de a se înscrie în tabăra averescană.

Deci nu se mai pune chestia de colaborare sau fuzlune, ci de fripturism sadea.

Din această atitudine insolentă a d-lui Goga, înţelegem că pertractările vor merge greu...

Refacere

In ultima şedinţă a comitetului „refacerei" s'au prefăcut hotărârile anterioare şi s'a făcut aşa învârtitură încât să iasă refăcută situaţia d-lui Cerchez.

Rămâne de văzut dacă se va reface şi fondul datorit de Banca Generală.

X.

Populaţia oraşelor franceze

După cea mai nouă statistică Parisul are 2.872.000 locuitori (cu 35 000 mai puţin decât în 1921).

Urmează Marsilia cu 652.000 locuitori; Lyon cu 571 000; Bordeaux cu 256.000; Lille cu 202.000; Saint-Etienne, Nantes şi Nisa cu aproape 200,000 locuitori fiecare.

Vin apoi, în ordine descrescândă, următoarele oraşe cu peste 100000 locuitori: Toulouse, Strasbourg, Havre, Rouen, Roubaix, Toulon, Nancy şi Reims.

(IN PASUL DE ALTĂ DATĂ[1])

PETRU SUCIU

de R. SUŢU

In ograda bisericei Talpalari, în partea intrării din spre strada Petru Rareş, locuia bătrânul profesor universitar Petru Suciu, în casele sale proprii.

Era originar din Transilvania, de unde venise cu o soră a sa şi două nepoate, din care una a fost adoptată de dânsul, Foarte scrupular în îndeplinirea atribuţiunilor sale de profesor de Drept Roman la Universitatea din Iaşi şi de o severitate excesivă, era spaima chiar a studenţilor buni, cari lăsau examenul de Drept Roman la urma tuturor examenelor şi rar erau acei cari să treacă acest examen de la prima dată. Mulţi din studenţii buni s'au prezentat de cîte două, trei ori, până ce isbuteau să treacă. Pretindea studenţilor să traducă şi să comenteze cu cartea deschisă ori şi ce pasaj din „Digeste" sau „Corpus juris" şi vai de acela care ar fi schimbat un gen sau un timp. Imediat i se lua cartea din mână şi la examen era trântit fără milă.

Suciu era de o exactitate proverbială. Nici odată nu intră în clasă cu un minut mai târziu, decît la ora reglementară. Cu această ocazie se povesteşte că vrând odată să intre în sala de prelegeri, şi în care înaintea sa se ţinea un curs de către un profesor al facultăţii de litere şi văzând că a sunat ora de începerea cursului său şi că colegul său numai iesă, Suciu a intrat în sala de curs şi văzând paltonul şi pălăria colegului pe catedră, (ştiind că acesta temîndu-se de răceală nu va ieşi din sala de curs fără a'şi lua paltonul), înşfăcă paltonul şi pălăria colegului său şi plecă spre cancelarie cu ele.

Astfel, profesorul de litere, fu nevoit să ieasă din clasă şi să cedeze locul lui *Suciu.*

1) Din partea doua care va apare

Continuarea în pag IV-a)

Aspecte din Rusia

Iată, după **„Le Temps"**, *sfârşitul interesantei anchete întreprinse de d. Armand Dorville în Rusia sovietică;*

Guvernul sovietelor nu poate găsi în capitalul rusesc ajutorul de care are nevoe.

Va trebui să facă apel la capitalul străin: englez, francez, american, german.

Paradoxul actual al revoluţiei ruse, e că ea nu se va salva decât cu ajutorul ţărilor capitaliste şi burgheze.

*

Minoritatea comunistă

Comuniştii formează în masa rusă o selecţie redusă, riguros aleasă şi mereu revizuită. Ei sunt o infimă minoritate, dar deţin puterea executivă şi legislativă, prin posturile pe care le ocupă, funcţiile pe care le controlează, prin alegerea ce-o fac printre cei fără partid propuşi spre probare unor alegători fără forţă de rezistenţă şi care votează prin ridicare de mâni.

Partidul comunist slujeşte de armatură Uniunii republicilor socialiste şi sovietice. Se pare că nici un altul, în condiţile actuale, n'ar fi în stare să-l înlocuiască. Dar mistica partidului se transformă cu o repeziciune pe care Occidentul abia o bănueşte.

In interiorul partidului comunist se accentuiază în fiecare zi evoluţia care a dus în cinci ani Rusia sovietelor de la regimul naţionalizării pământului şi al industriei cu capitalism moderat, la „nep", la societăţile pe acţiuni, la împrumuturile cu premii, la închirieri amfiteotice, şi la toate formele de apropiaţie individuală a bogăţiei.

Rolul tranzitoriu al capitalizmului

Fără îndoială, capitalismul particular nu-i privit, în presă şi congrese, ca o achiziţie definitivă a revoluţiei, ci numai ca o concesiune temporară şi revocabilă. Ar fi un fel de poziţie de aşteptare sumar organizată, destinată să facă mai uşoară aprovizionarea, aşteptând noua săritură înainte a trupelor de asalt. Oricum, capitalul rus există şi e parte integrantă a regimului.

Ţările burgheze trebue să privească partidul comunist rus drept în faţă, şi să-l privească aşa cum este, cu doctrina lui rigidă şi politica oportunistă. Cu acest partid vor trata, dacă vor trata cu Rusia.

Tratativele cu străinătatea

Vor trata?

Din partea Angliei, Franţei, America, Germaniei, adică din partea capitalistă şi burgheză, problema este cu faţă dublă: tehnică şi psihologică.

Partea tehnică:

Ce avantaje vor fi oferite de guvernul sovietelor, capitaliştilor europeni sau americani, industriaşilor care vor oferi materialele lor pe credit? Ce asigurări vor fi date împrumutătorilor, industriaşilor, ce garanţii vor avea ei că nu vor fi rupte convenţiile solemn semnate, printr'o reîntoarcere a comunismului de războiu?

Capitalismul burghez nu va consimţi să se stabilească durabil în Rusia, decât în ziua

(Continuarea în pag. IV-a)

„ELYSÉE“

Berărie și Restaurant de primul rang

Se servește excelenta *bere blondă Jupiter și neagră Porter Englez*
Vinuri vechi din cele mai renumite vii din Cotnari, Șampanie, Licheruri, Cognacuri, vinuri străine și indigene din cele mai renumite case,
RESTAURANT amenajat cu confortul cel mai modern. **CAFENEA** și articole **de COFETĂRIE** din cele mai fine. — **SALON confortabil**, amenajat pentru serviciu de **CEAIURI, SOIREURI** și **BANCHETE.** — *Serviciul ireproșabil.*
CONCERTE serale și matineuri sub conducerea **violonistului Bănică.**
Singurul local din Iași încălzit cu *calorifer.*

Cei care tușesc
Gutunăriții
Bolnavii de piept

capătă ușurare și vindecare, poftă de mâncare și vigoare, luând

SIROMALT

recomandat de toate somitățile medicale din lume.

Se găsește în toate farmaciile:
Cereți broșurile pentru:
„Bolile de piept“, de la:

Laboratorul Gea-Krayer, Timișoara No. 91

Atelierul Mecanic S. RADULESCU

IAȘI — Strada Lăpușneanu 26 — IAȘI

Aduce la cunoștința D-lor proprietari de: automobile, mori, tractoare, mașini agricole, etc, că poate confecționa ori și ce fel de pignioane cimentate pentru automobile, roți dințate pentru ori ce fel de mașini, cât și pentru mașini de tricotaje.

La fel, poate confecționa ori ce fel de piese de precizie, la strung, pentru segmenți de automobile, mori, tractoare, locomobile etc. având fontă specială. Se poate garanta durabilitatea și elasticitatea lor.

Secție specială pentru sudură autogenă, sudând cu garanție piese de ori ce mărimi și de ori ce fel de metal, specialitate deosebită pentru sudarea blocurilor de automobile și capuri de motoare.

„INLESNIREA“
VINDE TOATE IN RATE LUNARE
Iași, Ștefan cel Mare 11, Tel. 362

Convocare

Domnii membrii ai Societății Filantropice Fondațiunea „Ghizela și Arnold Weinrauch“ pentru distribuire de lemne la săraci, sunt convocați pentru ținerea Adunărei Generale la sediul Societ ței din Iași, Strada Aron Vodă No 5 în ziua de 9 Ianuarie 1927, orele 2 (14) post meridiane, la ordinea zilei fiind următoarele:

1) Darea de seamă a activității societății; Aprobarea bilanțului și a contului de gestiune; 2) Descărcarea de gestiune a consiliului de administrație, 3) Stabilirea prestațiilor și a cotizațiilor; 4) Alegerea a 5 cenzori și 5 cenzori supleanți; 5) Aprobarea bugetului; 6) Situația școalei de meserii.

Prezenta fiind a doua convocare, se face cunoscut că se va decide asupra chestiunilor cu majoritatea absolută a membrilor prezenți, oricare ar fi numărul lor.

Consiliul de Administrație

Funcționari de birou

fără garanție își pot câștiga în orele libere Lei 300—500 zilnic, contra comision se caută.

Adresați-vă biroului
„Asigurarea Românească“
— IAȘI —
str. Lăpușneanu 17—19

Saly Porjes
Casa de Modă — Iași
a primit
Toilette de ocazie și de Bal

Agenți de Piață

de orice branșă se caută contra comision, fără garanție, câștig minim Leî 500—800 zilnic.
Adresați-vă D-lui
I. IOSEFSOHN
str. Lăpușneanu No. 19

Cumpăr becuri

voltaj vechiu, plătind lei 10 becul.
A se adresa la ziar sub Rb.

„Ajutorul Nostru“
Birou de Comision și Gaj
str. Cuza-Vodă 71
cu ocazie excepțională vinde transport de încălțăminte, 1 covor mare românesc, 2 covoare persane și bijuterii.

Fiecare poate să învețe bine să scrie la *mașina de scris* într'o lună de zile în strada Cuza-Vodă No. 71,

PIERDUT actul de pensie eliberat de Percepție.
Îl declar nul și fără valoare în mâinele oricui s'ar afla.
MARIA GH. FLOREA
zis Florescu
Strada Șipoțel 1.

DE INCHIRIAT cu luna una cameră în str. C. Negri 44.
A se adresa la ziar.

Voiajorii și reprezentanții de comerț din Iași

Sunt rugați a se întruni **mâine 6 Ianuarie**, ora 9 dim. precis, în localul Societății „Agentura“ din str. Gh. Marzescu 17, pentru a discuta chestiuni profesionale importante.

Numai ou
150 lei
se execută în mod ireproșabil **orice ramă** culoarea mobilei mărime naturală: în mahon, frasin, nuc, aurit, metal etc.
Asortiment bogat 120 modele, numai la
Israel Bergher S-sor
str. Anastasie Panu 50

Cartonage
pentru orice fel de industrii: produse alimentare, chimice, cofetării, farmacii, mode, tricotaje, încălțăminte, parfumerii, fabrici de săpun, etc.
execută prompt, conștiincios și cu prețuri convenabile. — Cereți oferte
Fabrica SIMON GOLDȘTEIN
Iași, str. Gh. Mârzescu 22

Dr. H. Wechsler
Boli interne, Genito-urinare
Sifilis
DIATERMIE
pentru boli urinare, boli de femei, reumatism, nevralgii, migrenă, gută, diabet, boli de stomach etc.
Consult: 8-11 a. m. 2-8 p. m.
IAȘI, str. Armeană 4

DOCTOR
Tr. Mihailescu
asistent universitar
chirurg secundar gynecolog la spit. Maternitatea
BOLI DE FEMEI, GENITO-URINARE-SIFILIS
Str. Lăpușneanu No. 18, etaj
Telefon No. 164
Consult. 1—3

DOCTOR IN MEDICINĂ
M. WECHSLER
Specializat în Franța în
ARTA DENTARĂ
Boli de gură și de dinți
Consult. 9-12 și 2-7 p. m.
IAȘI, Str. Ștefan cel Mare 13
Casele Leon Mayer

DOCTORUL
R. DAMSKER
Str. Cizmăriei No. 17
(PIAȚA HALEI)
Consultă zilnic între orele 8—11 a. m. și 2—5 p. m.
pentru **Boli Interne**
Sifilis și **Genito-Urinare**

Dr. Jacques Goldner
Șef de lucrări la Facultatea de Medicină
Boli interne, Boli de copii
Iași, — strada Mârzescu 17
cons. 2—4 p. m.

Impușcarea unui jandarm dezertor

Bârlad 5. — Jandarmul Caporal Popa Ștefan, din Comp. Argeș, dezertând, a fost prins în Comuna Rânzești, în județul nostru.

Evadând din arestul postului unde era deținut, a fost urmărit de Plut. de jandarmi, Bătrânu. Acesta somându-l să se predea, Popa nu a ținut seamă de somații, continuând să fugă. Plutonierul a descărcat un foc de armă asupra dezertorului, rănindu-l la umărul drep. Fiind prins a fost înaintat Companiei, care a anunțat jandarmeria de Argeș.

Sandu

Sinucidere din dragoste

Fălticeni 5.— Tânăra fată Tatiana Rusu în serviciu la Hotelul „Union“ a înghițit 2 pastile de sublimat. In stare gravă a fost transportată la spital.

Intrebată de Dl. S. Comis. Vasiliu care sunt cauzele acestui act disperat, dânsa a declarat că era în bune relații cu un tânăr care a părăsit-o.

Noir

Dacă faceți reparații la imobilele Dv. sau construiți din nou, adresați vă cu încredere la marele depozit de cherestea
„Comerțul Forestier“
din str. Uzinei No. 23 Iași
care furnizează materialele lemnoase necesare, de cea mai bună calitate și cu prețurile cele mai reduse.

DOCTOR
L. HEITEL
MAMOȘ
De la clinicile din Berlin, Viena Frankfurt
Boli de femei și nașteri
Str. Săulescu 2 (alături de Biserica Talparari)
Consultațiuni 3—6 p. m.
Pentru săraci gratis zilnic.

DOCTOR
E. GHELMAN
Specializat la Viena
Boli de Piele și de păr
Sifilis și Venerice
Tratamentul radical a blenoragiei acute și cronice prin Uretroscopia (Iluminatul canalului uretral) Electrolyza, galvanocaustica, vaccinoterapia.
Str. GANDU No. 1 vis-a-vis de Cinema Elisabeta
Intrarea prin stradela Talpalari.
Consult.: 9-10 a. m. și 2-7 p. m.
Duminică 11—12 a. m.

„INLESNIREA“
VINDE TOATE **IN RATE** LUNARE
Iași, Ștefan cel Mare 11, Tel. 362

Dr. Albert Ficler
Specializat în clinicele și spitalele din *Berlin, Leipzig* și *Frankfurt etc.* în boli de:
Stomac, Intestine și **Ficat**
Boli de Nutriție:
DIABET, (tratament cu *Insulin*) GUTA, ARTERIOSCLEROZA, etc.
ELECTRO-TERAPIE
Cons.: 9—11 și 3—6.
Iași, Str. Lăpușneanu 27

Eleonora Zugun la Berlin

Eleonora Zugun de la Talpa, cunoscută de mult cititorilor prin minunile ce le făcea de pe când se afla în satul ei, a fost luată de oculiști specialiști și purtată în toate centrele mari ale Europei.

După ce stă o vreme la Cernăuți, Eleonora Zugun a plecat la Viena, dusă de contesa Zoe Wassilko-Sereki. A mers apoi la Paris, la Londra și acum în urmă se află la Berlin.

Ziarul „Dimineața“ relatează impresia ce a produs-o în capitala Germaniei acest medium neobișnuit, care face ca lucrurile ne nsufletite din jur să se miște. Ziarul „Vossische Zeitung“ consacră Eleonorei Zugun o pagină întreagă, cu articole scrise de medici și specialiști oculiști. Aceștia recunosc că e vorba de un complex nu de fapte, interesant pentru știință.

Directorul ziarului însă, într'o cronică spirituală, ironizează pe fata-fenomen și pe „draku“ de care ea spune că e stăpânită.

Furturi îndrănețe la Dorohoi

Dorohoi 5. — După furturile comise în cursul săptămânei trecute de niște hoți rămași până în prezent necunoscuți, când au furat haine la D. Michel Segall din str. Costică Stroici, apoi la Spălătoria Horovitz toți din acea stradă, de unde au furat însemnate haine date de diverși clienți pentru curățit, — astăzi avem de înregistrat un nou furt îndrăznet întâmplat în inima orașului.

Unul s'au mai mulți hoți, după escaladarea gardului s'au introdus în curtea comerciantului de coloniale Inghel Iancu din str. Principele Carol No. 11 situată în centrul orașului.

Apoi prin forțarea unui geam s'au introdus în bucătărie și în dormitor pe la orele 2 astă noapte.

D-na și d. Inghel Iancu dormeau în prima cameră iar în a doua copiii.

Indivizii fără să fie auziți, au deschis o șifonieră de unde au scos o mare sumă de bani.

După aceasta au intrat în odaia doua de unde au strâns mai multe haine, operând în liniște și alegându-și din șifonieră diferite rochii și haine de valoare.

La plecare, când ultimul individ sărise geamul de la bucătărie, zgomotul a fost auzit, însă era prea târziu căci indivizii reușiră să se facă nevăzuți.

Ținem să arătăm că măsura luată de curând ca lumina electrică să ardă toată noaptea, e foarte bună, însă și poliția ar trebui să îngrijească de o pază mai riguroasă, stârpind furturile ce au început să se înmulțească.

Autoritățile cercetează toate aceste furturi.

TACIT.

DIN VASLUI

Vaslui.— *Intrunire.*— Sâmbătă 1 Ianuarie a avut loc o întrunire la Sinagoga Mare, convocată de Banca de Credit Mărunt din localitate.

Au luat cuvântul: dl. avocat I. Sraer-Bucureșteanu și dl. P. Șmilovici din localitate. Ambii au arătat frumoasa act vitate a Băncii, și necesitatea înscrierei oamenilor nevoiași ca asociați.

— In satul Dobârceni Comuna Mânjești, s'a ivit un caz de anghină. Medicul Primar al județului a luat măsuri de izolare.

— Balul studenților creștini va avea loc în seara de 6 Ianuarie în saloanele Palatului Administrativ.

— Balul anual al studenților evrei, anul acesta nu va mai avea loc.

Arth.

x *Copil lepădat.*— Aseară, pe când locuitorul Nenciu N. din Țicău trecea pe str. Alexandri, a găsit pe treptele casei No. 1 un copil lepădat.

Locuitorul a dus copilul la Secția III, unde l'a depus.

Copilul e de sex femenin, și e în etate de o lună.

x MO[illegible]
Sf. Vasi[illegible]
cei d[illegible]
loc în[illegible]
moșă [illegible]
participat[illegible]

Familiile: Col. [illegible]u, prof. Barbu, prof. Bă[illegible]escu, prof. Sibianu, căp. Săvescu, căp. Pavlov, căp. Obâțki, căp. Mălăncescu, Gh. Stroja, Lt. Dobrescu,

D-na Stamatian; d-nii prof. Tufescu, prof. Obregea, Maior dr. Rapaport, sublt. Cerne, sublocotenent Paraschiv, N. Stratan, căp. Marinescu, sublt. I. Zamfirescu, M. Iliescu, E. Iliescu, maior Costinescu, lt. Ionescu, lt. Timofte, Col. Stroja, d-na și d. R. Stroja, ing. Stroja.

D-rele: Stroja, Marinescu, Dimitriu, Ignat, Mușat, Constantinescu, Băncescu, Strătan etc.

Onorurile casei au fost date de către d-na Mardare și d-ra Hortanse Stroja.

Muzica reg. 13 a delectat publicul cu cele mai noi și frumoase arii.

S'a petrecut de minune până în zori.

x *Jefuirea unui perceptor.*— Perceptorul com nei Dumești Mircea Irimescu, s'a plâns poliției că petrecând astă noapte cu o prostituată la hotel Bristol a fost jefuit de o mare sumă de bani.

Prostituata Profira Popa, a fost arestată.

x HIGIENA LA FABRICA „TEXTILA“— Comisiunea de medici, delegată de consiliul de higienă al județului, vizitând fabrica „Textila“ de la Copou, a opiniat că s'au luat măsuri de ventilație suficiente și a luat act, ca până într'un an, unele ateliere vor fi cu totul transformate.

S'a încheiat un proces-verbal semnat de d-nii d-ri Bogdan, Mârzescu, Vasiliu, Ecștein și Protopopescu.

x Societatea „Tarbuth“ a fost telegrafic informată despre moartea marelui gânditor și filosof Achad Haam, teoreticeanul și întemeietorul renașterei evreești.

x Consiliul municipal a fost convocat pentru Luni seara, însă nu pentru a dezbate noul buget, ci pentru a vota noile taxe comunale, admise de delegația permanentă.

x **Bugetul municipiului.** —Delegația permanentă încă n'a terminat și n'a căzut de acord, în ce privește alcătuirea noului buget.

După declarația unui ajutor de primar, comuna va merge încă câteva săptămâni cu vechiul buget.

x Se aduce la cunoștința publicului de către Biroul de Control pentru Servitori din strada Procopie No. 10, că toți Domnii Patroni care au servi și servitoare, să se prezinte de urgență la acest oficiu pentru a face manuale și vize pe anul 1927.

Tot odată servitorii să posede Bule ine de Populație din localitate.

La caz contrariu se va aplica legea.

x *De la muncitori.* — Primim un comunicat din partea d-lui Dumitru Vasiliu, consilier municipal, în numele „Blocului muncitoresc și Țărănesc“ prin care se ridică contra socialiștilor-democrați din localitate. Aceștia sunt acuzați că la întrunirile lor, în loc să critice partidele burgheze, se năpustesc cu toată furia asupra blocului muncitoresc, după ce au refuzat propunerea de a face front unic contra teroarei, antisemitismului și exploatării.

x Joi 6 Ianuarie ora 8 seara va avea loc în localul școalei Unimea No. 2 (Str. Palat) comemorarea a 9 ani de la moartea scriitorului Mendale Moihr Sforim creiatorul literaturei moderne „Idiș“. Serata este organizată de Liga Culturală evreiască Iași.

Va conferința poetul I. Manger.

x Cercul didactic din localitate, roagă pe toți membrii Corpului didactic din Iași și împrejurimi, să ia parte la parastasul ce se va oficia în biserica sfântului Spiridon, Duminică 9 Ianuarie a. c. o.a 10 jum. d mineața, pentru pomenirea mult regretatului *Solomon Halița* fost profesor, inspector general al școalelor normale și primare și președinte al Cercului didactic ieșan.

ULTIMA ORA

Programul de reorganizare A ARMATEI

37 miliarde eşalonate pe 10 ani

Bucureşti 5— In expozeul pe care d. general Mircescu, ministru de războiu l'a făcut presei, d-sa a afirmat necesitatea politicei de continuitate pentru apărarea naţională.

D. general Mircescu a arătat că e nevoe de credite mari, eşalonate pe mai mulţi ani.

Aflăm că s'a stabilit un program de reorganizarea armatei pe timp de zece ani. In acest scop se va prevedea un credit general de 37 miliarde lei.

Groaznică explozie la San-Francisco

Banca Naţională a sărit în aer

New-York.-Din San Francisco se anunţă că o scântee electrică a provocat explozia a 5000 metri cubi de gaz aerian care se scursese printr'o ţeavă stricată în clădirea Băncii „Naţionale. Clădirea Băncii şi casele din jur au fost aruncate în aer. Sunt foarte mulţi morţi şi răniţi

Mizeria emigranţilor basarabeni

în Brazilia

Bucuresti 5.— Ştiri sosite din Brazilia anunţă că un număr de 20,000 emigranţi basarabeni se află în cea mai groaznică mizerie. Ei au fost deportaţi cu forţa pe insula Porcos şi supuşi la munci silnice.

AMNISTIEREA

abusurilor electorale

Bucureşti 5.—In faţa tribunalului Ilfov a venit eri procesul intentat de fruntaşii opoziţi i contra d-lui Solacolu prefect de Ilfov, a unui subprefect, a unui judecător, a unui căpitan de jandarmi etc. pentru abuzuri comise în timpul alegerilor.

Tribunalul a aplicat decretul de amnistie.

Mare incendiu în Vaslui

O telegramă sosită din Vaslui anunţă un groaznic incendiu izbucnit astă noapte acolo în str. Hagi-Lupu şi care a distrus aproape jumătate din stradă.

Intre altele, au fost complect nimicite magazinele Schachter, Candel etc.

Pagubele sunt foarte mari.

*

Vaslui 5.— Focul izbucnit astănoapte a distrus până acum magazinele David Kandel, Moise Şehtăr, Burăh Friedman, Pincu Veintraub, Zisu Segal, Rabinovici, David Defler, Aron Gold, Avram Rosenberg etc.

Pagubele sunt enorme. Focul continuă.

Artur

D. general Averescu

şi permisele ziariştilor

Bucureşti 5.— Primind în audienţă pe directorii ziarelor în chestia permiselor ziariştilor, d. general Averescu a comunicat că va da ordin să se respecte întocmai hotărârea comisiunii ziariştilor.

D. general Văleanu, ministrul comunicaţiilor, va avea dreptul să acorde permise în plus peste cele atribuite de comisia specială a ziariştilor.

JALEA DIN PĂCURARI

GROAZNICUL INCENDIU DE ASTA NOAPTE

Opt clădiri distruse— Lipsa apei— Opera de localizare— Ancheta— Pagube peste zece milioane

— AMĂNUNTE COMPLECTE —

Un groaznic incendiu a izbucnit astă noapte în str. Păcurari, a distrus opt corpuri de casă, lăsând numeroase familii fără nici un adăpost.

Alarma

La orele 2 jumătate noaptea fiul d-nei Maria Crăciun, tânărul Neculai Crăciun, trezindu-se a văzut magazia şi grajdul din colţ spre str. Şcoalei, în flăcări.

Imediat tânărul Crăciun a dat alarma.

Sergentul de stradă s'a dus la postul telefonic al d-nei Costin spre a înştiinţa pompierii.

Insă timp de mai bine de o oră a sunat împreună cu alţi patru fără ca de la centrala telefonică să răspundă cineva.

In cele din urmă unul s'a dus la centrală şi a găsit pe telefonist dormind. Apoi a înştiinţat două secţii de pompieri.

La secţia treia, telefonul fiind deranjat, pompierii au fost anunţaţi de un călăreţ.

Nu-i apă !

In sfârşit sosind pompierii s'a început opera de localizare, dar care a fost curând oprită, căci lipsea apa.

De la orele 3 şi până la 4 noaptea apa a lipsit cu desăvârşire.

Intre timp focul s'a întins cuprinzând şi direa d-nei Maria Crăciun din fund şi casele din faţă unde locuia d. Gheorghe Schultz.

Deoarece în jurul caselor incendiate erau multe clădiri cu acoperişurile în mare parte de scânduri, focul s'a întins şi cu o mai mare repeziciune.

După orele 4 sosind apa, a început opera de localizare efectivă.

*

La faţa locului au venit d-nii procuror Buzea, Inspector de poliţie Lisievici, comisar Bobeica şeful circomscripţiei I, comisar de serviciu Căpriţă, comisar Titus Raboveanu etc.

Opera de localizare

Grija pompierilor era încercuirea incendiului; ceiace s'a izbutit foarte greu.

Dacă la început când s'a declarat focul era în plus o saca de apă, se evita dezastrul.

Toate secţiile de pompieri sub conducerea d-lor Cap. Angelescu şi Lt. Manea, au depus o muncă istovitoare.

La orele 8 dimineaţa focul a început a fi localizat.

*

In timpul incendiului locatarii sculaţi din somn încercau să-şi salveze avutul.

Unii au reuşit, alţii însă nu.

Ce a ars

Au fost complect distrus opt corpuri de casă cu numerele 86 şi 86 bis, 88 şi 88 bis şi anume.

In fund clădirea proprietatea d-nei Maria Crăciun.

In faţă locuinţa cizmarului Gh. Schultz.

Alt corp de case unde locuia d-na Hulubei.

Patru clădiri unde locuia d-nii Neculai Nena, proprietar, Iosif Davidovici, Al. Isăcescu, frizer, Froim Măcelaru şi Aron Corlanschi.

In colţ brutăria d-lui Vangheli Nena şi locuinţele d-nei Praja şi a d-lui N. Mesteluc.

Majoritatea locatarilor nu erau asiguraţi.

Pe când d. A. Corlanschi îşi salva lucrurile, s'a prăbuşit o grindă aprinsă şi i-a ars mâna stângă.

Bătrânul Isăcescu care avea sub pernă 11.000 lei, n'a putut să pătrundă în casă, căci tocmai atunci s'a prăbuşit plafonul.

*

Ce a stabilit ancheta

In cursul nopţei şi astăzi dimineaţă d. comisar şef Bobeica împreună cu d. comisar Titus Raboveanu a făcut ancheta, pentru a stabili cauzele incendiului.

S'au luat declaraţii tuturor locatarilor sinistraţi.

In urma cercetărilor, poliţia a stabilit că focul a isbucnit de la o magazie a d-nei Maria Crăciun unde s'a afumat nişte carne.

Pagubele treo de 10 milioane

Incă n'au fost calculate pagubele de pe urma marelui incendiu de astă noapte.

Din primele evaluări, ele trec de 10 milioane lei.

Unsprezece locatari au rămas fără nici un sprijin.

Jalea din Păcurari a impresionat adânc pe ieşeni, care n'au cunoscut de mult un asemenea dezastru.

L. PAUL

D. Iorga şi Prinţul Carol

In preajma plecării sale la Paris, d. N. Iorga a fost interviewat de un redactor al „Cuvântului" în chestia prinţului Carol.

D. Iorga a făcut următoarea declaraţie... foarte încâlcită :

— „Mi-am definit atitudinea în aşa chip în cât n'am nevoe de o nouă definiţie. La înţelegerea mea află drum orice om de valoare şi Prinţul Carol este un om de valoare. La inima mea îşi găseşte loc orice sincer regret şi nici un regret n'ar fi mai preţios pentru ţară decât al Prinţului Carol. Dacă poţi cere unui om să fie altfel decât a fost totdeauna, cum n'ai putea cere cuiva care n'a cheltuit tot aurul sufletului său să revie la el însuşi, singurul mijloc prin care poate reveni la ai săi şi la noi toţi care deopotrivă am continuat să-l iubim, chiar atunci când avem datoria de a-l deplânge pentru a nu fi siliţi de a-l condamna".

Rusia nu-şi poate numi ambasador la Londra

Londra 5.— D. Chamberlain a refuzat până acum acreditarea tuturor persoanelor propuse de guvernul sovietic pentru postul de ambasador al Rusiei la Londra.

Se prevede că încă mult timp de acum înainte Rusia va rămâne fără ambasador.

Destiinţarea vizei paşapoartelor

între Austria şi Cehoslovaoia

Praga 5.—D. Marek, ministrul Austriei la Praga, s'a prezentat eri primului ministru exprimând dorinţa de a se suprima viza paşapoartelor între cele două ţări. In curând vor începe tratative în această chestiune.

Noul Mikado bolnav

Tokio 5.— Noul mikado Hiro-Hito se află în pat bolnav de febră, din cauza marei oboseli din ultimul timp.

Starea împăratului nu inspiră îngrijorări.

Moartă de emoţie

Bucureşti 5.— D-na Landau din strada Franklin No. 14 s'a dus eri la capela spitalului Colţea ca să depue flori pe catafalcul unei rude a sale moarte. Ajunsă în faţa catafalcului, d-na Landau, a fost cuprinsă de o mare emoţie, a căzut jos şi a murit imediat.

Primul ministru jugoslav

decorat de Regele României

Belgrad 5.— D. Emandi, ministrul României, s'a prezentat primului ministru Uzunovici şi i-a predat decoraţia „Coroana României" din partea regelui Ferdinand.

Alarmantă epidemie de gripă

Bucureşti 5.—Din Elveţia se anunţă că epidemia de gripă ia proporţii extraordinare.

In oraşul Basel sunt 4000 de bolnavi şi câteva cazuri mortale.

La Freiberg sunt 3000 de bolnavi.

Epidemia se întinde şi în Franţa. Din Montpellier se anunţă 23 cazuri mortale.

Telefon subteran

Viena-Berlin

Viena 5.— Eri s'a pus în funcţiune linia telefonică subterană între Berlin şi Viena. Prima convorbire a avut loc între cei doi preşedinţi de republică.

INFORMAŢII

x **Din cauza serbării Botezei numărul viitor al „Opiniei" apare Vineri 7 Ianuar.**

x Duminică 2 Ianuarie a avut loc o Recitegere Artistică-Muzicală în sala Liryc, organizată de Soc. „SEDA". S'a jucat un act din „Funcţionarul de la Domenii" şi din „Instinctul" de Kistenmacher unde s'a distins tot ansamblu în special D-ra Serion şi Dl. Miluţă Guttman, ambii elevi ai D-nei Agatha Bârsescu.

Arestarea banditului Brandebura

LA IAŞI

Evadarea dela Basarabeasca

Aseară un sergent de poliţie zărind în staţia Nicolina un individ suspect, l-a invitat la comisia doua.

Aici d. comisar Emil Mircescu, şeful circumscripţiei II, l-a recunoscut a fi vestitul bandit Aftanase Ivanov Brandebura.

El a făcut parte din Banda lui Neculai Primac, care a fost prinsă în Nicolina astă vară.

*

Brandebura a mărturisit modul cum a evadat.

Banda lui Primac a fost trimisă la Chişinău, iar Brandebura la Bolgrad, fiind cerut de poliţia de acolo.

După cercetările dela Bolgrad, Neculai Aftanase Brandebura a fost trimes poliţiei din Tighina.

Insă în gara Basarabeasca trebuia schimbat trenul.

Brandebura îmbătând sentinela ce-l însoţea, a reuşit să evadeze.

Dela Basarabeasca, Brandebura a plecat la Chişinău unde s'a întâlnit cu fiica sa. Deacolo s'a dus la Galaţi unde a locuit în str. Tecui. Zilele acestea el a plecat la Vaslui.

La Poliţia din Vaslui şi-a scos buletin dela biuroul populaţiei.

Aseară venind la Iaşi, şi scoborând din tren la Nicolina a fost arestat, împreună cu fiica sa Nastasia.

D. comisar Mircescu continuă cercetările pentru a stabili dacă Brandebura nu e complice la asasinarea surorilor Curatos din Galaţi.

„ANCORA"

Societate Română de Asigurări Generale
Sediul: BUCUREŞTI Calea Victoriei No. 1 (Palat propriu)
Direcţiunea Regională IAŞI
STRADA I. C. BRATIANU No. 166
Capital şi Rezerve proprii peste 52.000.000 Lei
REZULTATUL TRAGERII DE LA 1 IANUARIE 1927

Procedându-se la tragerea 16-a lunară în faţa delegatului Onor Minister de Industrie şi Comerţ şi asiguraţilor Societăţei s'au amortizat prin tragere la sorţi poliţe de asigurări populare pe viaţă în valoare de Lei 20.000.— fiecare.

Au ieşit la sorţi şi au fost achitate următoarele poliţe :

Lei 20.000.— Pol. No. 24091 MOISE RIVEN IAŞI Str. Şcoala Atelier de Tâmplărie
Lei 20.000.— Pol. No 27762 Hans Hunervadel *Bucureşti* Str. Lânăriei 81
Lei 20.000.— Pol, No. 27239 Ovanes Atanasean *Bucureşti* Str. Dudeşti 75
Lei 20.000.— Pol. No. 27935 Chiriţă G. Popescu Comuna Dascal Creaţa (Ilfov)

cari împreună cu :
Lei 940.000.— plătiţi până în prezent fericiţiilor câştigători la asigurări populare fac
Lei 1.020 000.—în total,

Viitoarea tragere va avea loc la 1 Februarie 1927.

DOCTORUL
IOSIF SMILOVICI
anunţă că
S'A MUTAT
în casa *Dr. Blumenfeld* din
str. George Enescu 11
(foastă Vovidenie)
şi consultă:
în zilele de lucru de la **4—6**
iar *Duminica* **9—10** dim.

Circul Zoologic & Krateyl

— — — STRADA ARCU — — —
Cu începere de LUNI 3 IANUARIE 1927, PROGRAM NOU
8 Prezentaţii în fiecare seară ora 9 — de Remarcat
PRIMUL DEBUT al grupei de LEI prezentate de D-l D-tor V. D. POPESCU — număr senzaţional
SCARA MORŢEI pe CUPOLA CIRCULUI
MARE PANTOMINA „CHAPLIN în RESTAURANT"
precum şi alte 16 numere noi
Circul construit din lemn, acoperit şi bine încălzit

Alarma

Pentru Sfintele Sărbători

Mare reducere de preţuri
la vinurile pentru domiciliu
NUMAI 20 şi 24 LEI LITRUL
vin alb şi roş, vechi şi nou
la IANCU SOLOMON
Strada Gh. Mârzescu 15
Puteţi gusta, spre a vă convinge de excelenta calitate a vinurilor puse în consumaţie.

BECURI

electrice, noul voltaj

cele mai solide, cele mai rezistente, din fabricile cele mai renumite: **Philips, Osram, Tungsram, Mazda Ferro watt,** etc. mărci garantate, cumpăraţi mai eftin ca oriunde numai la Depozitul general

Zaharia Weiss
Piaţa Unirei

STIRI DIN TARA ŞI STRĂINATATE

URMARIREA LUI VEREŞ MIKLOŞ LA IAŞI

Un denunţ la Poliţia Capitalei. — Descinderile din str. Cucu.— Urmărirea lui Mikloş la Cernăuţi

Ieri seara a sosit în Iaşi o echipă de poliţişti de la Prefectura de Poliţie din Capitală, în frunte cu comisaru Borcea.

Poliţiştii bucureşteni s'au prezentat d-lui prefect Corjescu, i ştiinţându-l că Poliţia Capitalei deţine informaţiuni că fiorosul asasin Vereş Mikloş se află la Iaşi. De aceia este necesar un concurs efectiv din partea poliţiei ieşene pentru ca Vereş să fie prins.

Poliţia la lucru

Imediat d. prefect Corjescu a dispus concentrarea întregului aparat poliţienesc al Brigăzii de Urmărire.

Deasemenea au fost luaţi şi 60 de jandarmi. Impreună cu poliţiştii bucureşteni s'a format un puternic detaşament în frunte cu d-nii prefect Corjescu, C. Dimitriu, directorul prefecture de poliţie şi comisar Vasiliu, şeful Brigăzii de Urmărire.

Descinderile din str. Cucu

La orele 4 noaptea casele No. 14 şi 16 din str. Cucu erau inconjurate de poliţişti şi de jandarmi.

La orele 5 au inceput descinderile.

Până la orele 6 jumătate dimineaţa s'au făcut descinderi la toţi locatarii din cele două corpuri de casă.

De asemenea s'au cercetat până şi podurile şi chiar beciurile.

Insă nu s'au găsit nimic.

Este exclus ca în timpul descinderilor să se fi putut cineva îndepărta din cele două case de oarcce puternice cordoane de jandarmi şi poliţişti au veghiat tot timpul.

Cercetări la Cernăuţi

De altă parte d. comisar Vasiliu, şeful Brigăzii de Urmărire, continuând cercetările în legătură cu furtul de la bijutierul Lazăr Iosef a dat de unele informaţii preţoase.

Ieri seara o delegaţie din cei mai iscusiţi agenţi ai Brigăzii de urmărire, a fost trimisă la Cernăuţi pentru a face unele investigaţii, întrucât se crede că autorul îndrăzneţului furt se află în Capitala Bucovinei.

Vereş Miklos şi furtul dela Lazăr Iosef

Am anunţat la timp că în timpul cercetărilor s'a bănuit că autorul furtului de bijuterii dela d. Lazar Iosef ar fi vestitul Vereş Miklos. Acum această bănuială s'a întărit. Echipa poliţiştilor bucureşteni a confirmat bănuiala poliţiei ieşene.

In acelaş timp Vereş Mikloş mai este acuzat de a fi asasinul familiei comerciantului Katz din Piatra Neamţ.

Ba mai mult, poliţia Capitalei crede că Mikloş e complicele lui Dionisie Romanovici în asasinatul din Dudeşti şi în crimele din Iaşi.

Se crede că acum Vereş Mikloş a luat drumul Cernăuţilor.

L. PL.

Din Iaşul de altădată

(Continuare din pag. I-a)

In viaţa sa privată Suciu era foarte gospodar, îngrijind singur de grădina lui, unde cultiva tot felul de flori frumoase şi unde avea copaci roditori.

Grădinărea zile întregi şi nu era îngăduit nimărui, chiar celor mai intimi ai săi, să-l deranjeze când era ocupat în grădină.

Casa lui era îmbelşugată. Avea de toate în abundenţă. Cămările şi beciurile sale erau pline şi încărcate cu toate bunătăţurile şi cu tot soiul de vinuri alese.

De serbătorile Crăciunului primea călduros pe toţi urătorii cari veneau să'i urească. Nimeni nu era întors de la poartă, ba dimpotrivă era chemat, căci Suciu ţinea foarte mult la datinele strămoşeşti şi, deşi era cam strâns la pungă, cu urătorii era foarte larg, dându-le bacsişuri mari.

Mulţi ani a fost epitrop al bisericii Talpalari, unde a adus servicii, descurcând nişte afaceri grele ale bisericii. Ii plăcea să mănânce mult şi bine şi mai cu seamă mâncaruri gospodăreşti, făcând în totd auna puţin caz de mâncărurile mai deosebite.

Aşa, bună oară, aflându-se odată la un restaurant din Bucureşti, Suciu întrebă pe chelner ce bucate are. Şi se încinse următorul dialog:

— Maioneză.
— Mănâncă tu.
— Pasere cu smântână.
— Mănâncă tu.
— Curechi cu slănină
— Adă două porţii.

Era mâncarea lui favorită, pe care cel puţin odată pe săptămână o mânca acasă.

Suciu a fost un profesor eminent, un romanist de forţă, un om de o cinste exemplară şi un original al Iaşului de odinioară.

Rudolf Suţu

x Expoziţia pictorilor *Biresc-Parhon* este deschisă în fiecare zi de la ora 9 jum. dimineaţa până la 1, iar după amiază de la 3 jum. la 8 seara.

ASPECTE DIN RUSIA

(Continuare din pag. I-a)

când va găsi acolo un capital burghez rus, care nu va mai fi exclus din drepturi şi persecutat. Atât timp cât comerciantul, industriaşul, ţăranul rus care întrebuinţează munca altuia, va fi lovită de incapacitate politică, capitalul străin dat tot de comercianţi, industriaşi şi agricultori, va fi în Rusia, fără siguranţă şi fără apărare.

*

Psihologie politică

Dar problema are o altă faţă: *politică* şi de *psihologie internă*.

Inainte de a-şi da banii sau de a furniza creditul material, burghezul din ţările capitaliste (Anglia, Germania, Franţa şi America) va privi situaţia politică a ţării sale proprii. Dacă aceasta se orientează către partidele duşmane capitalului, burghezia nu va avea nici un interes să furnizeze un regim a cărei prosperitate ar stimula elanul revoluţionar mondial.

Numai în cazul când pericolul intern va fi complect îndepărtat, burghezul, capitalistul, industriaşul, ar examina în simpli calculatori bilanţul operaţiei care i s'ar oferi.

*

Dar nici aceasta nu va fi decisiv. Va rămâne guvernului sovietelor o ultimă redută de cucerit:

Repugnanţa faţă de un regim care împinge maltusianismul până la avort, înlocueşte prostituţia prin camaraderia juvenilă, liberează copilul de sub autoritatea părintească, pune învăţământul profesorului sub controlul „tineretului comunist", tratează economia ca o decădere.

In cele din urmă, de sigur că în planul moral se va fixa rezistenţa unei civilizaţii care, credincioasă învăţăturilor Enciclopediei sau supusă influenţei spiritualiste a religiilor sale tradiţionale, catolică, protestantă sau evreiască, respectă familia şi păstrează încă dragostea de libertatea individuală.

Cum se vor face impunerile pe 1927

Ministerul finanţelor aduce la cunoştinţa contribuabililor că termenul de predarea declaraţiunilor de impuneri pe anul 1927 a început dela 1 Ianuarie şi expiră la sfârşitul acestei luni.

In vederea revizuirii impunerilor existente la clădiri, proprietarii vor da în acelaş termen declaraţii în care vor trece venitul actual al clădirilor. Numai proprietarii de clădiri rurale impozabile — folosite ca locuinţe — nu dau declaraţii.

Pentru societăţile anonime pe acţiuni acest termen se prelungeşte până la aprobarea bilanţului de adunarea generală, însă cel mult până la 30 Aprilie 1927.

Declaraţiile de impunere se predau şi se înregistrează la perceptiile fiscale.

Un credit de 200 milioane lei

pentru Băncile Populare

Pentru satisfacerea nevoilor de credit popular reclamat de Centrala Băncilor populare, ministerul muncii a intervenit pe lângă Banca Naţională să numească un delegat, care împreună cu delegatul ministerului de finanţe şi delegatul ministerului muncii să stabilească modul de realizare a unui credit de 200 milioane lei.

Boboteaza în Capitală

M. S. Regele nu participă

Anul acesta, la serbarea sfinţirii apelor nu va participa Regele, ci numai membrii guvernului, casa civilă şi militară a Regelui şi înalţii demnitari ai statului.

Defilarea trupelor o va primi d. general Mircescu, ministru de război.

Senzaţională arestare la Iaşi

a unui agrioultor din Dorohoi

Parchetul militar de pe lângă Consiliul de Război din Război din Iaşi a primit un grav denunţ contra marelui exportator şi moşier din Dorohoi d. Căruceru.

Acesta avea întinse legături cu străinătatea.

*

Ieri d. Căruceru s'a prezentat la Consiliul de Războiu.

In urma cercetărilor, exportatorul a fost declarat arestat şi depus aseară la Penitenciarul Galata

*

Arestarea d-lui Căruceru produce senzaţie în toate cercurile comerciale şi financiare.

Asupra celor denunţate pe seama celui arestat, nu se ştie nimic precis.

x BIBLIOGRAFIE.— Au apărut:

— *„Gândul Nostru"* anul V, No. 12, cu literatură, studii şi recenzii de Marcel Romanescu, G. Lesnea, G. M. Vlădescu—Vlad, Nuşi Tulliu, Gh. Zbagoveanu, Al. Lascarov-Moldoveanu, Eug. Constant, Paul Papadopol, Ştefan George, Sandu Teleajen etc.

— *„Familia"* (din Oradea Mare) No. 10, cu un bogat material cultural de George Bota, Cezar Petrescu, C. Doboş, Emil Isac, Volbură Poiană-Năsturaş, G. Tolaz, Victor Eftimiu, I. U. Soricu, M. S. Somarineanu, Justin Ilieşiu etc. etc. Interesante traduceri, note şi informaţii.

Schimb de telegrame

între M. S. Regele şi Mitropolitul Pimen

I. P. S. Mitropolit a felicitat pe M. S. Regele cu următoarea telegramă:

Majestăţei Sale
Regelui Ferdinand
Bucuresti

In catedrala Metropoliei, faţă fiind autorităţile civile, militare şi mult popor, am înălţat rugăci ni către Dumnezeu, ca anul nou, să vie cu tot binele pentru ţară şi Majestăţei Voastre să vă aducă sănătate deplină, atât de scumpă neamului românesc.

Să trăiţi cu Augusta Voastră Familie.

PIMEN
Mitropolitul Moldovei

*

Răspunsul M. S. Regelui
Palatul Regal

I. P. S. Mitropolit Pimen
al Moldovei *Iaşi*

Rugăciunile înalţate de I. P. Voastră, către Atotputernicul pentru sănătatea Mea, ca şi urările ce-Mi aduceţi de anul nou i-Mi umple inima de o vie bucurie. Mulţumindu-Vă călduros, Vă urez la rândul Meu, an bun şi fericit.

FERDINAND

INFORMAŢII

x *Banca Naţională a prelungit până la 15 Ianuarie termenul pentru preschimbarea hârtiilor de 500 lei format mic.*

Piaţa Valutară

Leul la Paris a cotat ieri 13,25; la Zurich 2,72 jum.

Devizele în Capitală au notat: Francul francez 7,68; francul belgian 5.60; francul elveţian 37; lira engleză 928; dolarul 191,25; lira italiană 8,70; coroana cehă 5.67; Rentenmark 46,60

x D. I. C. Prisacariu, primarul com. Fântânele, a fost suspendat din funcţie, sub motiv că ar fi lucrat contra ordinei de stat.

x Trib. secţia II a infirmat eri mandatul de arestare al locuitorului N. Cotofană din Tg. Păcurari, acuzat de tâlhăria din apropierea Uricanilor.

x *Convenţia comercială cu Italia.*— In cursul acestei luni, d. M. Manoilescu, subsecretar la finanţe, va întreprinde o nouă călătorie în Italia.

Scopul călătoriei va fi încheierea şi semnarea convenţiei comerc ale între statul romîn şi cel italian. Clauzele acestei convenţii au fost întocmite şi acceptate în principiu de guvernele respective.

x Doamna Maria general C. Poenaru a fost numită mare doamnă de onoare pe lângă A. S. R. Principesa Mamă Elena a României.

x O boală ciudată a copiilor. — Se anunţă din New-York:

In diferite localităţi din Carolina de Sud a izbucnit printre copii o boală care provoacă cea mai mare îngrijorare în cercurile medicale. Această epidemie constă într'o psihoză a copiilor, cari îşi părăsesc casa părintească şi şcolile şi o iau razna pe străzi şi câmpii, într'o goană nebună şi nu se opresc decât după ce cad extenuaţi. Nici un mijloc de a opri şi reţine copiii n'a servit până acum. Medicii sunt complect dezorientaţi în faţa acestei boli şi n'o pot explica.

x D. sub-secretar de stat Manoilescu a fost ieri în Iaşi pentru un act pios la mormântul părinţilor săi.

A evitat orice contact politic, fiind după cât ni s'a comunicat, foarte îndurerat de izolarea ciumatului pe care i-au aplicat'o mulţi prieteni. A făcut excepţie pentru d. Pogonat, cu care se află în relaţiuni de mare stimă reciprocă.

DEZLEGAREA JOCULUI DE ANUL NOU

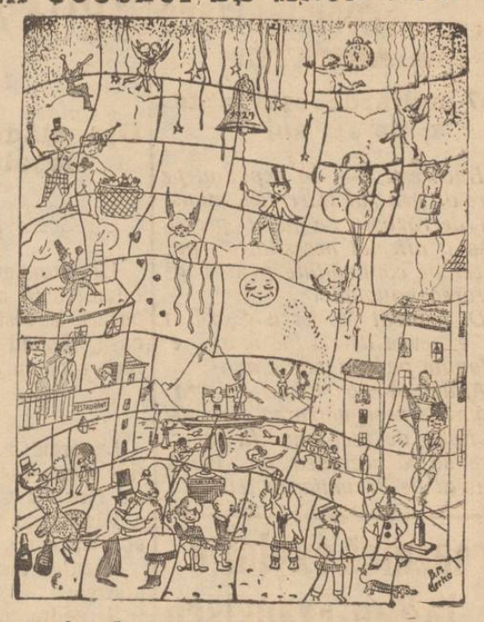

Iată figura care trebuia întocmită din fragmentele publicate în numărul nostru de Anul nou.

Am primit următoarele dezlegări exacte:

Costică Petrescu şc. de Arte. Lucia Held, Carolina şi Janetta Faigheles, Vasile şi Natalia Leonescu, Getta Varduca elevă şc. Oltea Doamna, Suzana Bergher, Margareta Schapira Bucureşti, Tity Sion, Alfred Iacobsohn. Renée Damsker elevă L. M. K., Anuţa Abramovici, Al. Haber şi Căpitanul Friedrich Stein, Pepi Segal elevă str. Cuza Vodă 71, Rebeca Talmaciu str. Lozonski 33, Josephine Sufrin, Rica Brauchfeld, Otilica Ghiulea str. Bărboi 6, Izu Leibovici cl. IV licială, Dochiţa Bardaş str. Carol, Mişu Mihailov, Solomon Bercovici elev cl. II sec., Taubes Netty, Taubes Ghitla elevă, Aurel Mărgărint Păcurari 100, Marcel M. Serion cl. I liceu, Sofia Marcus, Miron S. Wurmbrand funcţ. B-ca Dacia, D-na şi d. Mihai Butnaru str. Bălţi 17, Paula Bucaciuc, Isac Idelovici str. Lăpuşneanu, Fuchs Isidor strada Halei 4 Maximovici Virgil gara Cotnar judeţul Iaşi Sandu Catz Cuza Vodă 17, Nuşa Selcar Iaşi, Răileanu C-tin str. Dochiei 6 bis, Wexler Oscar str. Roznovanu 2 Paşcani, Sami Siriteanu Bulev. Ferdinand 25, Carol Kelner tipograf, Bety Moise, Surica Aronovici, Hedwiga Cuperman cl. 3-a Oltea Doamna, Constantinescu Eugen, Romeo şi Elvira Şraier str. Dudescu No. 1, Zuzuca Manoliu şos, Arcu 32, Elena Gavrilaş Mircea Hulici, Raşelica Rozenblum str. Ştefan cel Mare 13, Claudia Andronic strada Şcoalei No. 6, Liza Ozias, Elias Leibovici strada Ştefan cel Mare No. 12, Speranţă Gh. Cuza Vodă 30, Sandu Căpăţină Păcurari 5, Grinzaid Volf Cuza Vodă 17, Kaufman Paulina, Victor Căpitanu Ispilante 12, Mircea Hurduc, Ştefan Gheorghiu Piaţa Sturzoaei 5, Steluţa Aronovici Anastasie Panu, Ciurea Adriana Sf. Sava No. 8 bis, Suchăr Iancu Petru Rareş 19, Isac Carp Curelar str. Universităţii 4, D-ra Erna Carp Ştefan cel Mare 26, Clara şi Liza Rabinovici str. Ornescu 2, Iorgovici-Rovine A. elevă, Zigu Grümberg, D-na Janette Goldman, D-ra Malvine Ornştein Ştefan cel Mare 24, Rascheia Schwartz (Schmerl), Ghitla Ţelnigher, Maria Petrăchescu funcţ. c. f. r., Maria Cocoş str. Marta, Viorica Oţelescu str, Ion Creangă, Leon Rabinovici str. Sadoveanu 15, Veronica Chiru str. Silivestru 36, Alice Rosenthal, Lecram, Suchardescu Zugravilor 18 Marcela Ţuca Agapi, Solomon şi Leon Blumenfeld Sf. Lazăr 72 bis, Costică Coca constr. de mozaic Toma Cozma 1, Croitoru Ilie Niculina 11. Bercu Bercovici, Oscar Abramovici Apeduc 17, Schely Perlitz şi Carol Bercu, Georges Lazăr, Lucia Held, Eleonora Argintaru, Rebeca Marcus, Fany Talmaciu, Lazer Giovani str. Moara de Vânt 11, Alfred Kazimirschi Moara de Vânt 20, Liza Moscovici str. Unirei 9, Toma I. Staffek str. Speranţei No 12, Alex. I. Adace, Ionel şi Constantin Popovici str. Ralet 6, Reismann Nachman, Jean Sand str. C. A. Rosetti 9, Stefan Vişinschi funcţ. C. F. R. Ana Fischler Tatarăşi 58, Strub Constantin, Isac Klein strada Cucu 42. Brăescu C-tin tâmplar str. Ţuţora, Aron Ilie N. Colina 11, Sprinţa Bercovici str. Anastasie Panu 19, D-na Rebeca Rudich C. Negri 42. Frieda Waldman cl. I L. M. K., Niculai Gheorghiu Toma Cosma 95, Moritz Ludatscher, ceasornicar str. Ruteni 17, Leonaş Mayer, Iaşi, Miţa Averbuch Roman, Gh. Stefănescu Vaslui, Puiu Vrânceanu stradela Sf. Atanasie No, 1, Gertruda şi Eugen Marcovici, Amélie Kratenştein str. Sărăriei, Lucette Kalerghy, Berta Knabe str. Sf. Andrei No. 20, Tity Sutu str. Săulescu 6, Mircea Dimriu Iaşi, Alcmena Gh. Huiţiu.

Cu câte o greşeală

Dochiţa Huluban, Bulev. Elisabeta, Sand Marcel.

Cu câte două greşeli

Isac şi Iosel Perlitz
Iancu Bercu

Au mai sosit deslegări ale jocului din numărul de Crăciun, de la:

Sofia Marcus str. Păcurari 143, Virginia R. Răţoiu *Dorohoi.*
Sol mon Segall elev Stefăneşti.

*

In numărul nostru de Sîmbătă 8 Ianuarie, publicăm alte jocuri.

D-na Maria P. Zamfirescu aduce la cunoştinţa tuturor prieteni or şi cunoscuţilor că *Sâmbătă 8 Ianuarie a. c.* la ore e 10 dim. se va oficia la Biserica Sf. Gheorghe Lozonschi, parastasul de un an dela încetarea din viaţă a mult regretatului ei soţ

Pandelle Zamfirescu

„OCULTIST"

Prezicător SĂVESCU

Strada ALBINEŢI No. 37 la vale de Biserica Singurul este în ROMÂNIA

Ca PREZICATOR serios, precis, documentat, fără a-şi face — reclamă mare —

Incepând acum o nouă *„invenţie"* în calculul „CIFRELOR" prezice, orice afaceri serioase la persoane serioase descoperă orice mistere sufleteşti din viaţă şi dă toate lămuririle necesare pentru orice interes, sufleteşte, căsătorii, boale orice fel, comerciale, furturi, atât cât e posibil desigur.

Dă lecţii de sugestiune şi magnetismul—face magnetismul pentru vindecarea boalelor de nervi, anemie, dureri de cap, gânduri fixe, energie, boala dragostei (iubiri fatale) şi deprinderi rele, linişte în căsătorie etc.

Discreţie sigură. Toată ţara prin scris. Consult. 9—12 şi 2—7½ Duminică până la 4 după masă.

In Dorohoi

De vânzare o casă compusă din parter, etaj şi subsol, strada Spiru Haret No 6.

A se adresa: în Iaşi, d-lui Oscar Boldur strada Palat No. 3; în Dorohoi, d lor Iosub şi Solomon Mates str. Spiru Haret No. 6.

BIBLIOTECA UNIVERSITĂȚII IAȘI
Biblioteca Universității Iași
Loco

3 LEI EXEMPLARUL

SAMBATA 8 IANUARIE 1927

OPINIA

ZIAR POLITIC COTIDIAN

A...E
Lei 10... un an
50... „ 6 luni
300 ... „ 3 luni

ANUNCIURI
se primesc la toate Agenţiile de Publicitate şi la Administraţia ziarului
Iaşi—Str. Gh. Mârzescu 17

Cazul generalului Râşcanu

comisarul general al Basarabiei

Generalul Averescu a născut la vreme. A purtat 9 luni întregi. E băiat. La starea civilă a fost înscris sub un nume care nu se găseşte în calendarul ortodox: *Comisarul guvernului pentru Basarabia.* In realitate este un nume împrumutat din calendarul rusesc: *Gubernatorul Basarabiei.*

Fenomenul—nici nu se putea să lasă de la generalul Averescu alt-ceva de cât un fenomen—are şi un nume păgân: Generalul Râşcanu.

*

De ce să întoarcem Basarabia la regimul Guberniei? Probabil ca să dăm ore care iluzii bieţilor basarabeni, care au suferit atât de mult de la D-zeu şi de la oameni—mai ales de la oameni—de când s'au alipit d fraţii, care s'au arătat atât de vitregi. Este sigur însă, că misiunea d-lui general Râşcanu, numească-se dânsul guvernator sau comisar al guvernului, va fi o minciună dacă nu chiar o excrocherie, ca mai toate creaţiunile acestui guvern.

*

Grija de sufletele Basarabiei n'a jucat nici un rol la noua numire. Dacă Ardealul n'ar fi fost reprezentat în guvern prin Goga, ci printr'un Niţă oare care, generalul Râşcanu ar fi fost numit comisar al guvernului pentru Transilvania, care îi mai mare, mai bogată şi mai aproape de Bucureşti de cât Basarabia.

Toată preocuparea guvernului în inventia noului post necunoscut în analele istoriei noastre de la 1866 încoace, a fost repararea accidentului generalului Râşcanu.

Generalul Râşcanu a fost ministru în primul guvern Averescu. A figurat pe lista prezentată regelui de generalul Averescu, pentru a doua guvernare. „Este ministru, dar n'are decret", spunea în Iaşi ca să se audă la Vaslui, d. Omer Popovici, imitând şi localizând pe Tanase, alt vasluian. Lipsa de decret era o înjosire pentru generalul Râşcanu şi o *capitis diminutio* pentru generalul Averescu.

Generalul Râşcanu avea două titluri pentru partid şi pentru generalul Averescu. Nul numai că avea un fief electora: Vasluiul, din care fief evacuase pe d. V. Sasu chiriaş de 15 ani, dar făcuse generalul Râşcanu un act de *bravadă* politică, ca ministru de război.

Se zice că în toamna anului 1921, în vederea creării guvernului Take Ionescu, capul statului, care după Constituţie este şi capul armatei, a dat a înţelege generalului Râşcanu că de oare ce generalul Averescu trebue să plece, semnalul plecării trebue să-l dee generalul de la războiu; iar la aceasta generalul Râşcanu şi-a strâns portofoliul subsoară, dînd a înţelege Capului Armatei, că dânsul deşi general, ţine portofoliul de la şeful său politic: generalul Averescu.

S'ar putea că acest conflict de ordin militaro-politic să fie cauza că d. general Râşcanu n'a avut decret de ministru, nici chiar fără portofoliu, timp de 9 luni, de şi gazetele oficioase îi anunţau la fiecare 3 zile, — şi nu-l are nici acum.

*

D. General Râşcanu, în vederea viitorului dăduse, deşi tânăr, demisia din armată, ca să rămâe general **civil**, *convins că galoanele noi câştigate în lupta de la Vaslui, vor fi „suficiente să cucerească un portofoliu ministerial. militar sau civil. S'a înşelat. M. Sa Regele Ferdinand nu uită nimic, cunoaşte admirabil constituţia in litera şi spiritul ei, aşa cum este practicată de partidele noastre politice.*

Dar să luăm aminte pentru viitor, că şi Armata simte că are, ca mare putere de stat, **2 capi**. *Regele în primul loc şi guvernul în al doilea loc.*

Basmul cu cucoşul roş: decretul generalului Rîşcanu, are grave dedesubturi politico-constituţionale.

ASPECTE

In apărarea maiorului Cernat!

Este cunoscută tuturora risipa care se face cu subvenţionarea misiunilor de tot felul: o seamă de protejaţi ai guvernelor cari nu pot fi plasaţi în nici un loc din ţară fără să ridice revolta cetăţenilor, sânt trimişi pentru scopuri imaginare peste hotare; acolo, în depărtare, petrec în valută forte cu cocotele internaţionale, vânătura cabaretele şi sfidează sărăcia studenţilor noştri cari fac coadă la uşa legaţiilor pentru obţinerea unei pomeni.

Când este vorba însă de un studiu serios al chestiunilor cari pot interesa şi ţara noastră, când au loc congrese ştiinţifice, conferinţe politice importante, sau când pe undeva se petrec fapte din cercetarea cărora am putea folosi şi noi, nimeni nu este trimis să se cultive, nimeni nu reprezintă ţara cu demnitate, nimeni nu are posibilitatea să aducă şi aci rodul observaţiilor sale: pentrucă nu există fonduri cu asemenea destinaţie...

Vă aduceţi de sigur aminte că acum un an, maiorul Cernat, pe atunci director general al închisorilor, a plecat la Londra pentru a participa la un congres penitenciar; regimul închisorilor noastre putea să profite de pe urma lecţiilor luate de Cernat la numitul congres şi poate s'ar fi făcut unele îmbunătăţiri mai târziu pe baza raportelor întocmite de Cernat, dacă el nu ar fi fost trimis să studieze ac st regim în calitate de deţinut.

Cernat, graţie talentelor sale, este pus astăzi sub urmărire pentru fals, sustragere de bani publici, luare de mită şi excrocherie; în timpul directoratului său general, fostul de pe vremuri atât de sever comisar-regal si apărător al ordinei publice a dovedit o speclală îndemânare în violarea codului penal, după cum dovedeşte ordonanţa definitivă a judecătorului de instrucţie care a avut rolul de a-i cerceta activitatea.

Dar... Cu toate acestea, este un cap de acuzare care îl pune pe Cernat într'o lumină oarecum simpatică; ordonanţa definitivă spune următoarele: „S'a făcut vinovat de însuşirea sumei de lei două sute treizeci mii, drept cheltueli pentru o călătorie făcută în străinătate la congresul penitenciar din Londra, întrebuinţând manopere spre a da o aparenţă de legalitate acestei încasări, făcând pe ministrul interimar şi pe secretarul general să creadă că decedatul Mârzescu îl delegase să reprezinte ţara la congres".

Deci, nimeni nu se gândise să-l trimită pe Cernat la Londra; nimeni nu crezuse util că ţara ar avea un interes ca directorul general al închisorilor sale să participe la un congres de unde ar fi putut aduce oarecari binefaceri pentru nenorociţii pensionari ai ocnelor şi penitenciarilor.

Şi pentru a obţine trimiterea sa la Londra, Cernat care, poate, pe vremea aceea avea încă oarecari noţiuni de cinste, a trebuit să recurgă la manoperele de cari vorbeşte ordonanţa definitivă, pentru a înfrânge apatia cercurilor conducătoare cari găseau inutilă participarea României la congresul din Londra.

E drept că după codul penal, manevra lui Cernat e pasibilă de pedeapsă; dar această manevră dovedeşte şi lipsa de interes pe care conducătorii ţării o au atunci când e vorba de opere folositoare acestei ţări.

In orice caz, pentru acest cap de acuzare, maiorul Cernat ori cât de odios ar fi, trebue să beneficieze de circumstanţele atenuante: panamaua misiun lor imaginare în străinătate îi va fi de folos în apărarea sa.

G. SPINA

D. CAILLAUX

pentru apropierea franco-germană

D. Joseph Caillaux publică în „Berliner Tageblatt" un lung şi interesant articol care se termină astfel:

„Avem cu toţii grijă de viaţa Europei; nu vrem să lăsăm civilizaţia noastră să moară. Avem datoria să strigăm în Franţa, în Germania şi în lumea 'ntreagă, că e timpul să reînoim formula politicei; că trebue să ne protejăm patriile, apropiindu-le mai bine una de alta; că trebue să supunem forţa la legi spirituale edictate de dragostea de umanitate.

„Ne nu temem de experienţa dragostei de pace care ne va aduce nouă, apărătorilor acestei păci, mai multe suferinţe decât pregăteşte naţionalismul pentru adepţii săi".

De la tata Noe

la Kaiserul Wilhelm

Ştim cu toţii povestea biblică a Potopului care a nimicit viaţa pământească, dând prilej legendarului Noe să reconstitue seminţiile prin exemplarele animale păstrate în faimoasa lui corabie ocrotită de Dumnezeu.

N'am ştiut însă că bătrânul Noe a fost un rege care a fundat dinastiile europene. Afacerea aceasta o afirmă un cunoscut istorician suedez, Lugad Albert, în recenta lui carte „Biblia primitivă a indo-europenilor".

Lugad Albert spune că tata Noe a fost un rege care a domnit în Mesopotamia până la anul 2224 înainte de Hristos. Doi descendenţi de-ai lui au emigrat în Spania şi au fundat o dinastie care a domnit 5 secole. Deaici, alţi emigranţi au fundat în Anglia dinastia Stuarţilor. Deacolo se trage actuala dinastie engleză cu care se înrudeşte ex-Kaiserul Wilhelm II (prin mama lui, împărăteasa Victoria).

Aşa dar, ex-Kaiserul Wilhelm, descinde deadreptul... de la Potop. Se vede că deaceia a prilejit Europei potopul războiului din 1914!

In orce caz, istoricul suedez are dreptate; căci ne tragem cu toţii de la Potop, din neamul lui tata Noe...

MORMÂNTUL LUI SHAKESPEARE VA FI DESCHIS

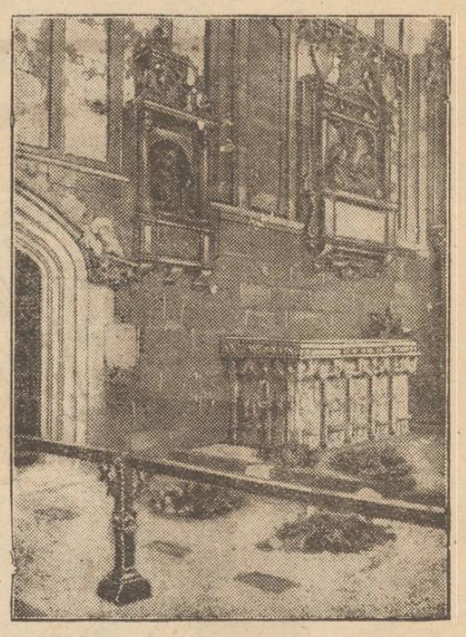

Din anul 1616 marele dramaturg Shakespeare doarme în cavoul din biserica Stratfort.

Dar mormântul acesta a fost totdeauna obiectul unor pasionate discuţii: oseminţele lui Shakespeare se găsesc într'adevăr acolo?

Incă din 1821 un medic englez a voit să deschidă mormântul, dar preoţii s'au opus.

Aceiaş intenţie a avut-o în 1861 Miss Delia Bacon, dar n'a obţinut nici ea autorizaţia.

In fine, astăzi enigma va fi dezlegată. Cunoscutul cercetător englez C. R. Haines a obţinut autorizaţia să deschidă cavoul din Stratfort (vezi clişeul de mai sus) şi se va şti dacă în sicriu se află într'adevăr oseminţele „marelui Will".

DISCUŢII ŞI PĂRERI

ARMONIZAREA SALARIILOR

(Consideraţii asupra părerilor unui distins magistrat)

de Dr. GR. T. POPA

In „Opinia" de la 5 Ianuarie c., se reproduce articolul domnului *Eugen Petit*, Consilier de Curte, scris în revista „Dreptul" cu privire la salarizarea funcţionarilor. Articolul are o importanţă cu atât mai mare cu cât arată ideile unui înalt magistrat.

In esenţă d. Petit se declară pentru *privilegii* în stat: *„iată de ce un tratament privilegiat se impune pentru aceste două categorii de funcţionari..."* (ofiţeri şi magistraţi), spune domnia sa.

E cu desăvârşire surprinzătoare părerea unui om de *„drept"* care susţine reinstalarea privilegiilor într'un stat modern! Felul acestor privilegii nu importă, principiul lor fiind oricând acelaş. Că magistratului i se dă o leafă mai bună, care să-l aşeze în erarhia socială peste capetele celorlalţi funcţionari, ori e scutit de dări şi primeşte daruri în natură,— tot una e. Ori ce tendinţă de avantajare permanentă a unei categorii de oameni, duce la formare de caste. Crede oare d. Petit că asta ar fi un scop de urmărit în vremea noastră?

Eu aş fi înţeles o argumentare pentru îmbunătăţirea situaţiei materiale a funcţionarilor în general, dar nici de cum o pledoarie pentru privilegiarea militarilor şi magistraţilor. Noi nu susţinem o salarizare de excepţie peniru membrii corpului didactic, şi evident nu putem admite astfel de salarizare nici pentru alte categorii sociale. Dacă am avea argumente în felul celor din articolul d-lui *Petit* nu ne-ar fi greu să pornim de la ideea că fără un corp didactic bun nu se poate să fie ofiţer buni şi nici magistraţi buni. Si cât despre *„abnegaţia ofiţerului care îşi expune propria lui viaţă..."* ne înscriem în falş, pentru că această expunere e pe vreme de război, când slava domnului, ne expunem toţi: ofiţeri activi cât şi ofiţer de rezervă.

Dar din articolul d-lui Petit iesa foarte clar la iveală spiritul dominant al oamenilor din aparatul de stat actual. Conform acestui spirit, statul a fost treptat-treptat transformat într'un stat de clasă, susţinut prin *forţă:* forţa pură (armata) şi aparenţa legală (magistratură). Departe de mine gândul de a introduce vre-un element jignitor pentru aceste două importante aparate de stat. Dar nimeni, cred, nu mai poate nega rolul enorm care a fost atribuit armatei şi magistraturei în şirul de alegeri pe cari l'am văzut de la războiu încoace. Pentru rolul de împărţitoare a dreptă-

(Continuarea în pag. IV-a)

ALEGERILE DIN FRANŢA

Candidatura d-lui Millerand

nu este sprijinită de guvern

In vederea alegerilor senatoriale din 9 Ianuar, un comitet de iniţiativă compus din partizanii guvernului, a făcut la Paris un referendum pentru formarea listei celor 10 candidaţi pentru scaunele de senator, supuse la realegere.

S'au prezentat la vot 492 d delegaţi senatoriali din totalu de 1076. Majoritatea era de 247 D. Millerand n'a întrunit de cât 224 voturi şi n'a fost pus p lista candidaţilor, aşa că va candida independent.

Din toată lumea

Un sat patriarhal.— Deşi numai la 20 km. depărtare de Londra, satul englez Down n'a voit să adopte nimic din binefacerile civilizaţiei. N'are tren, tramvai, autobuz, telefon, telegraf, electricitate, cinematograf, dancing... ci a rămas exact ca acum 50 ani. In sat trăesc numai bătrânii, căci tineretul, dornic de lucruri noi, pleacă la oraş şi nu se mai întoarce.

Parc'ar fi laşul nostru!

*

Căldura subterană.— Intr'un articol din „Berliner Tageblatt", profesorul Michael afirmă că scoarţa pământului conţine cantităţi nesfârşite de cărbune. E destul ss săpăm minele ceva mai adânc.

Dar mai mult de cât atât Căldura din lăuntrul pământului va putea fi lesne folosită prin ajutorul firelor de platină, atunci când vom avea cantităţi suficiente din acest metal excelent conducător de căldură.

*

Monede străine în Belgia. — De mai bine de 30 ani au curs legal în Belgia monedele de argint franceze, greceşti, italiene şi elveţiene. Acuma, guvernul belgian a hotărât retragerea acestor monede din circulaţie. Ele pot fi preschimbate, la ghişeele publice, în monedă belgiană.

*

Kubelik în Rusia.— Celebrul violonist Kubelik se află la Leningrad. Cu începere de la 9 Ianuar va da o serie de concerte, împreună cu orchestra Filarmonicei academice din Leningrad.

*

Cauterizare fără foc. — Dr. Auregan a comunicat Academiei de medicină din Paris un procedeu de cauterizare fără foc. In locul focului, întrebuinţează praf de permanganat de potasiu, pentru ori ce fel de leziune a pielei. Permanganatul pus pe rană provoacă o degajare de căldură până la 115 grade, şi opreşte brusc hemoragia; apoi cicatrizarea se face în mod absolut normal.

*

Erupţie vulcanică în Alaska.— Muntele Makushiu din insula Unalaska (America de Nord) a intrat în erupţie, provocând şi cutremure de pământ. Un sat de la poalele vulcanului a fost imediat evacuat.

*

Englejii emigrează.— Marea criză economică din Anglia face pe muncitorii fără lucru să-şi caute lucrul aiurea. In curând, un grup de 14,000 emigranţi vor părăsi Anglia, luând drumul Canadei. E cel mai mare convoi de expatriaţi pe care l-a pomenit Anglia până acum.

*

Şcoală pentru hoţi.— Intr'un oraş din Statele-Unite, poliţia a descoperit o şcoală clandestină unde se învăţau procedeele cele mai bune de spargeri şi furturi. Elevii învăţau funcţionarea broaştelor de la casetele de fier şi diferitele feluri de furt fără a lăsa urme care să ajute investigaţiile poliţieneşti. Intr'o sală specială se învăţa tragerea la ţintă cu revolverul.

In pag. III-a
Ultima Oră

CRONICA DRAMATICĂ

de *Wratislavius*

Teatrul Naţional

Micuţa Peg

(Comedie în 3 acte)

Isprăvindu-se odată cu încheierea vechiului an şi seria reluărilor, artiştii noştri— sau dacă voiţi, o parte din ei, au început noul an prin prezentarea cunoscutei comedii: *Micuţa Peg.*

Afirmaţiunea că „Peg" e cunoscut nu este hazardată, deşi ştiu că nu toţi acei care frequentează teatrul, au avut prilej s'o vadă în primăvara trecută pe d-na *Tantzi-Cutava.*

Amintirea lăsată a fost deosebit de plăcută şi având-o încă proaspătă în memorie, ni se pare că vorbind despre *Peg*, vorbim despre o simpatică dar veche cunoştinţă.

Probabil că, legenda creată în jurul interpretării doamnei *Tantzi-Cutava* să conţină şi un sâmbure de adevăr.

Se spune a, că d-sa ar fi obţinut un fel de exclusivitate din partea autorilor—în ceia ce priveşte reprezentarea lui *„Peg de mon coeur"* în România Mare.

Şi e posibil că, d-na epuizînd succesul creaţiei în decursul vremei cât a colindat cu *Peg*, a încetat şi monopolul.

In orice caz, *acum*, după ce l'am revăzut pe *Peg* în interpretarea curajoasă a domnişoarei *Ionac*, credeam că monopolizarea despre care vorbeam şi care francamente vorbind *atunci* ne mirase, n'a fost d cât în avantajul interpretei din seara de Marţi.

Se impunea neapărat intercalarea unei bune aşchii de vreme între ambele interpretări pentru ca acela a tinerei, dar talentatei arttste ieşene, să nu apară prea palidă.

Aşa-că une-ori şi... exclusivitatea e bună la ceva. Pe de o parte îndepărtează o imagine şi pe de alta dă răgaz unui element tânăr să studieze în tihnă şi cu toată ardoarea un rol nu tocmai uşor de stăpânit, oricât ar fi acesta de *darnic* — în ce priveşte efectele şi situaţiile, unele de un comic neobişnuit de puternic.

Ne vine greu să repetăm povestea, ca să nu spunem biografia lui *Peg*, a acestui copil crescut — aşa, din şi prin el însuşi. Aceasta nu pentru motivul, că n'ar fi interesantă descrierea, sau că farsa ar face parte din genul acela de teatru unde subiectul quasi nu interesează. Ci, pentru alt motiv; anume, acel menţionat la început: ni se pare că toată lumea îl ştie pe Peg şi c'a mai auzit povestea.

Cel mult, dacă vom aminti că

(Continuarea în pag. IV-a)

„ELYSÉE“

Berărie și Restaurant de primul rang

Se servește excelenta *bere blondă Jupiter și neagră Porter Englez*
Vinuri vechi din cele mai renumite vii din Cotnari, Șampanie, Licheruri, Cognacuri, vinuri străine și indigene din cele mai renumite case,
RESTAURANT amenajat cu confortul cel mai modern. **CAFENEA** și articole **de COFETĂRIE** din cele mai fine. — **SALON contortabil**, amenajat pentru serviciu de **CEAIURI, SOIREURI** și **BANCHETE.** — *Serviciul ireproșabil.*
CONCERTE serale și matineuri sub conducerea **violonistului Bănică.**
Singurul local din Iași Incălzit cu *calorifer.*

WIMPASSING

Cereți numai: GALOȘI · ȘOȘONI

WIMPASSING

MARCA MONDIALA

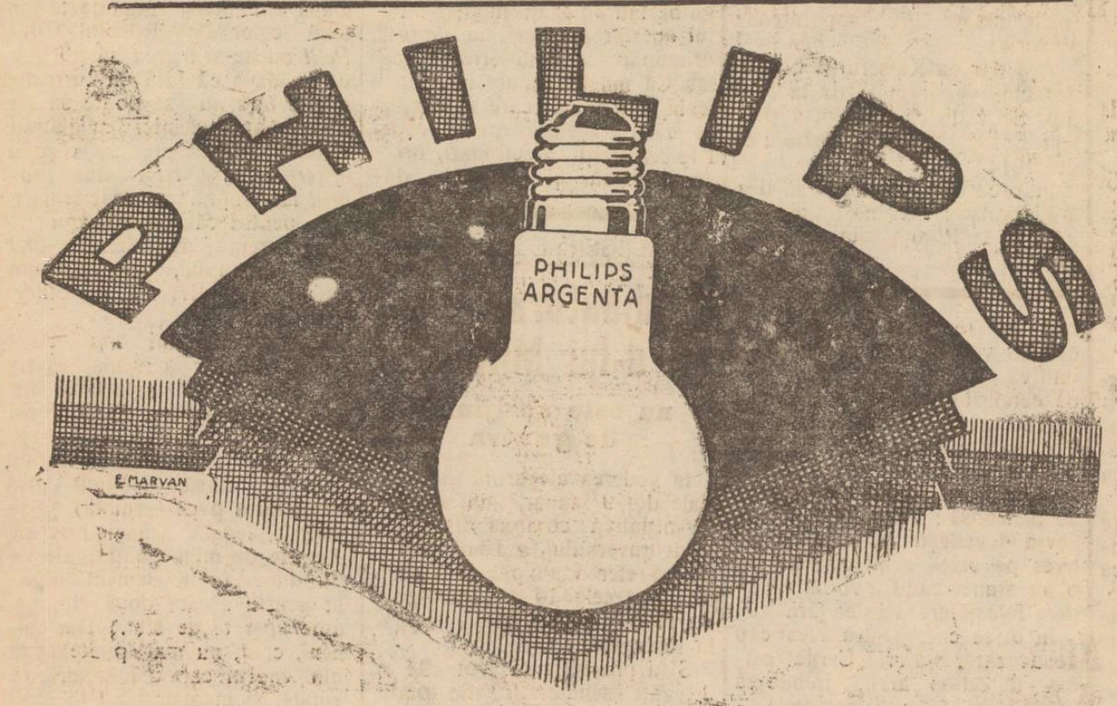

Profitați de ocazie, la schimbarea voltajului, de a vă înlocui toate becurile, cu renumite marcă **PHILIPS**

SOSIND UN NOU TRANSPORT
de UNT de PEȘTE
de NORVEGIA s'a pus în vânzare la
Farmacia WERNER

Aprobat de Consiliul Sanitar superior și premiate

cele 3 Iodoferate pentru cura de iarnă
Unt de pește Iodoferat simplu WERNER
Tonic depurativ, nutritiv recomandat contra anemiei, scrofulosei, gutei, reumatism etc.
Unt de pește Iodoferat cu fosfor WERNER
Special contra rachitismului, limfatismului și reconfortant pentru copii și adulți slăbiți de munca intelectuală
Unt de pește Iodoferat cu mercur WERNER
Tonic depurativ și curativ p. reconvalescenți sifilitici
Depozit principal:
FARMACIA CONST. I. WERNER, IAȘI

„INLESNIREA“
VINDE TOATE **IN RATE** LUNAR
Iași, Ștefan cel Mare 11, Tel. 362

Cumpăr becuri
voltaj vechiu, plătind lei 10 becul.
A se adresa la ziar sub Rb.

In Dorohoi
De vânzare o casă compusă din parter, etaj și subsol, strada Spiru Haret No. 6.
A se adresa: în Iași, d-lui Oscar Boldur strada Pomir No. 3; în Dorohoi, d-lor Iosub și Solomon Mates str. Spiru Haret No. 6.

Un împrumut de două milioane

pentru Camera Agricolă

Miercuri după amiază s'a întrunit comitetul de direcție al Camerei Agricole. Ședința a fost prezidată de d. deputat D. Tacu, azistat de d. director inginer V. Nazarie.

S'a hotărât înființarea de lucerne comunale în cuprinsul județului.

Deoarece Bugetul Camerei Agricole, a fost modificat de Uniune, prin anularea capitolului cheltuelilor secției agricole, s'a hotărât ca bugetul să fie trimis din nou Uniunei Camerelor de Agricultură spre a fi aprobat în totul.

*

Apoi Comitetul de Direcție a aprobat un împrumut de două milioane lei, pentru a se cumpăra tauri si berbeci, care vor fi distribuiți comunelor, iar primăriile fiind obligate a-și construi grajduri.

S'a hotărât convocarea plenului Camerei Agricole, împreună cu Consiliul Județean pentru Duminică 9 Ianuarie orele 3 după amiază.

*

Tot Duminică, însă dimineață, se va întruni Sindicatul Agricol, la ordinea zilei fiind: precădere la vagoane pentru membrii sindicatului; mărirea cotei pe Ha la acordarea Creditelor pe gaj și sindicalizarea obligatorie.

PIERDUT buletinul de înscriere în biroul populației.
Il declar nul și fără valoare în mâinele oricui s'ar afla.
THEODOR POPESCU
Cotuna Păcureț com. Rediu Tatar
Plasa Turia Jud. Iași

DE VÂNZARE casele din str. Speranței No. 8. — Se pot vedea în fiecare zi între orele 1—4 p. m.

FUNCȚIONARĂ cu practică de birou, cunoscând dactilografia și corespondența română și germană, se caută spre angajare la o fabrică din localitate.
A se adrrsa la ziar sub O.

DE INCHIRIAT pentru societăți, birouri sau întreprinderi comerciale, un apartament în centru, compus din trei camere dintre care una foarte spațioasă.
A se adresa la ziar sub A.

Convocare

D-nii membrii ai Societății Filantropice Fondațiunea „Ghizela și Arnold Weinrauch“ pentru distribuire de lemne la săraci, sunt convocați pentru ținerea Adunărei Generale la sediul Societății din Iași, Strada Aron Vodă No 5 în ziua de 9 Ianuarie 1927, orele 2 (14) post meridiane, la ordinea zilei fiind următoarele:

1) Darea de seamă a activității societății; Aprobarea bilanțului și a contului de gestiune; 2) Descărcarea de gestiune a consiliului de administrație, 3) Stabilirea prestațiilor și a cotizațiilor; 4) Alegerea a 5 cenzori și 5 cenzori supleanți; 5) Aprobarea bugetului; 6) Situația școalei de meserii.

Prezenta fiind a doua convocare, se face cunoscut că se va decide asupra chestiunilor cu majoritatea absolută a membrilor prezenți, oricare ar fi numărul lor.

Consiliul de Administrație

Elevi la învățătura tipografiei se caută la Tipografia H. Goldner.

ȘTIRI DIN DOROHOI

Dorohoi. — *Balul studenților Evrei.*— In saloanele Cinematografului „Lux“ a avut loc în seara zilei de 1 Ianuarie 1927, un bal mascat și nemascat organizat de „Cercul studenților Evrei din Dorohoi“.

Balul a avut o reușită deplină, și a decurs în sunetele muzicei militare însoțită de un Jazz-band a Reg. 29 Inft. sub comanda șefului Filaret.

Din asistența numeroasă remarc pe D-nele și D-nii: Avocat Jean Chises, Dentist Vald, Farmacist Sami Neuman, Polak, Heifler, Ionas Schapira, Marcovici-Bruno, Țalic Cherbis, Avram Rapaport, Herer, Finkelștein, Herscovici, Vadrar, Gh. Hochiung, Directorul Arestului Preventiv, Engher, Zaltberg, Terdiman, Toller, Davidsohn etc.

Doamnele: Sony-Segall, Otilia Haimovici, Beraru, Sura Kohn, Aranovici, Schachter, Segall Schvartz etc.

D-rele: Claire Cherbis, Ghizela Finkelștein, Cecile Cohn, Beraru, Saly, Ghingold, Lussa Segall, Ety și Tina Seagl, Șvarț, (Botoșani) Zaltberg, Tony și A. Schwartz, Schachter, Weiner, Aranovici, Moscovici, Goldștein Herșcovici, Iancovici, Șulimovici, Căruceru, Heines Marcus, Marcovici etc.

Domnii: Doctor Sleiker, Medic Locot. Opricaru, Avocat, I. Marcovici—Mureș, Buby si Dady Polak, Medic Locot. Weiner, Avocat Făgădău, Studenții: Segal, Glasman, Elies Aranovici, Izu Abramovici, Zelter, M. Matasaru-Sectar, M. Cherbis, Beraru, Schächter Axler și Weissman, Iancovici, Samoil Segal-Justus, Avram Jägher, Simon Haimovici, Simonică Aranovici, Iancu Cohn, Carol Grün (Botoșani) Zaltberg, S. Schächter, Zeghenreich, etc.

Fiecare a petrecut și dansat bine, iar dimineața la orele 7 balul a luat sfârșit, realizându-se un beneficiu mulțumitor.

Greva Brutarilor— Incepând de azi brutarii din localitate au declarat grevă, cerând majorarea prețului pâinei.

Din această cauză populația duce astăzi lipsă de primul aliment.

O delegație se va prezenta Primarului.

Tacit.

DIN ROMAN

Roman.— Sâmbătă 8 Ian. a. c. va avea loc în salonul teatrului Schwartz sărbătorirea împlinirii a 25 ani de funcționare a școalei israelite de fete, în localul propriu.

Cu această ocazie se pregătește de către d-na directoare V. Abramovici și dl. profesor de limba ebraică Solomon Szabo, un festival urmat de bal costumat pentru copii.

Deasem nea se va juca piesa de teatru Ente de Lespezer în idiș, scrisă specială pentru această ocazie de d-l Solomon Szabo.

Vor urma apoi diferite tablouri alegorice, dansuri și recitări.

— *Concertul basului Petre Marcu.* — Marți 4 Ian. a. c. a avut loc în sala teatrului „Cobzariu“ din localitate concertul basului Petre Marcu dela opera română din Cluj.

In fața unui select public d. Marcu ne-a prilejuit momente de înălțare sufletească înbinând muzica clasică cu frumoasa muzică românească.

D. Richard Ștein a acompaniat cu o discreție și o muzicalitate care ne face să întrevedem în d-sa un viitor pianist excelent.

M. L. Filoreanu

x **Concertul Radu Constantinescu.**— D. Radu Constantinescu, profesor la conservator, pianist cunoscut și mult apreciat, va da un mare concert în seara zilei de 21 Ianuarie.

In program piese de Haendel, Bach, Brahms, Debussy, Rachmaminov etc.

Biletele la Agenția Brașcu.

x Sâmbătă 8 Ian. ora 9 seara va avea loc în localul Salonului Ghelter obișnuita șezătoare a soc. „Hametiv“ unde se va comemora 9 ani de la moartea scriitorului Mendale Mocher Sforim.

Va conferenția D-l L. Cupperman. Urmează un program literar din opera scriitorului comemorat.

Ministerul de Interne și funcționarii tuberculoși

Prefectura de județ a primit o adresă din partea Ministerului de Interne, prin care arată noui dispoziții ale Ministerului Sănătății relativ la combaterea tuberculozei.

Prefecturile devin obligate a'și creia așezăminte necesare prevenirei bolii și asistenței tuberculoșilor.

In orice județ unde se va constata o mortalitate prin tuberculoză de 20 la 10.000 locuitori, Prefecturile devin obligate a'și creia dispensare și case de izolare sau sanatorii.

Tot odată se impune a se lua măsuri ca orice funcționar al județului, bolnav de Tuberculoză, să fie internat pe contul județului, în sanatorii, iar familiile lor vor fi ajutate, dacă tuberculoza a devenit manifestă la un an după întrarea în funcțiune.

Se mai impune ca în proectul bugetului pe 1927, Prefectura să prevadă sumele necesare pentru realizarea acestor scopuri.

S.

INFORMAȚII

x Pentru mâne 8 c. au fost citați la Cabinetul I de instrucție, d-nii Nădejde, Briul și alt profesor de la gimnaziul Ștefan cel Mare.

Citațiile au fost emise în ziua de 4 și înmânate a doua zi.

Nu se știe încă nimic relativ la cauza care a determinat această grăbită procedură.

x *Conferință.*— Asociația Culturală a Femeilor Evreice, anunță pe această cale tuturor membrelor, conferința pe care valorosul umanitarist, *Eugen Relgis,* o va ține Simbătă 8 Ianuar la ora 4 jum precis, în locaul lojei B. Brith. Conferința va trata despre „Profetism și Umanitarism“ Toate membrele cît și persoanele care se interesează de chestiunile tratate, sunt invitate de „Asociație“ a lua parte.

Intrarea liberă.

x *Hoț prins.*— In str. Ghica Vodă, sergentul de noapte a prins un individ ce avea asupra lui un pachet cu rufe, haine etc.

In timp ce era condus spre comisie, individul a rupt-o de fugă. Sergentul urmărindu-l, a tras după el 5 focuri de revolver.

Totuși individul nu s'a predat, ci a fost prins de sergentul dela Comisia V.

S'a stabilit că lucrurile erau furate.

*

La comisia i s'a prezentat locuitorul Luncescu din Nicolina aducând pe individul Gh. Rusu.

Locuitorul a denunțat că individul a încercat săi vânde zilele trecute o mașină de cusut, iar acum îi aducea un pachet cu rufe ude.

Din cercetări s'a stabilit că individul a furat rufele dela d-na Zamfira Popovici din str. Păcurari 132, care le întinsese pe o frânghie în curte.

x TEATRALE — Reamintim cititorilor că Vineri 14 Ianuarie va avea loc în sala Teatrului Național, reprezentarea piesei *Maimuța care vorbește,* cu d. I. Mortun, artist al Teatrului Național din București, în rolul titular.

Biletele la Agenția Brașcu.

— In cursul lunei Ianuarie vor avea loc la Teatrul Național două spectacole de operetă *Compania Leonard* din București.

— S'au pus în vânzare biletele concertului Radu Constantinescu, pianist, profesor la conservator.

*

Teatrul Național Soc. Dram. Iași.

Sâmbătă 8 Ianuar 1927 *Micuța Peg.*

Duminică 9 Ianuar mat. *Cuiburi Sfărâmate.*

Marți 11 Ianuar premieră *Amorul* cu d na Maria Ghițescu.

Biletele la agenția Brașcu.

KOPROL purgativ plăcut
Laxativ nemaivăzut

x Dl. Ion Botez președintele Sfatului Negustoresc Iași, transmite din Paris, comercianților ieșeni cu prilejul anului nou, urări de noroc și spor la muncă.

ULTIMA ORA

Incetarea definitivă a pertractărilor
între averescani şi naţional-ţărănişti
— Declaraţiile d lui I. Mihalache —

La întrebarea ziarului „Adevărul“ asupra chestiei fuziunii naţional-ţăraniste-averescane, d. I. Mihalache a răspuns printr'o scrisoare în care dezminte categoric zvonurile din ultima vreme.

„A mai vorbi de fuziune între partidul nostru şi partidul poporului, este o pierdere de vreme zadarnică şi o dezorientare a opiniei publice“, — declară fruntaşul ţărănist.

Nu era vorba de fapt de un front anti-liberal, ci numai de o lovitură strategică organizată de oligarhia liberală. O contopire între naţional-ţărănişti şi averescani e o imposibilitate.

— „Intre noi şi ei, spune d. Mihalache, stă prăpastia celor şapte ani de lupte crâncene în tabere adverse, ei slujind tot timpul făţiş — şi cu cele din urmă mijloace — pe duşmanii democraţiei, chiar şi atunci când au declarat că vin alături de noi în „frontul anti-liberal“, cu prilejul alegerilor comunale.

„Cum se poate crede că s'ar putea constitui un organism viguros cu acest cancer invindecabil în inima lui: alegerile generale?

„Cum de ni se poate face ofensa aceasta că am putea înghiţi de dragul puterii, ultrajul naţional al alegerilor din Maiu şi al amnestiei din Noembrie 1926“?

Urmează o serie de alte observaţii, în care liberalii sunt denunţaţi că fac tot posibilul pentru a reveni la putere, înlăturînd partidul naţional-ţărănesc, adevăratul „instrument de reconstrucţie materială şi morală pe bazele firesti.

La sfîrsit, d. Mihalache răspunde la întrebarea de ce partidul său a tratat un moment cu averescanii:

— *De ce am stat de vorbă?*

„Pentru două motive: Mai întâi pentru că atunci când reprezentanţii unui guvern cer să stai de vorbă cu el, mai ales în împrejurări cu adevărat serioase eşti dator să stai de vorbă.

„Condiţiunea prealabilă pusă însă de noi, era tocmai de natură a stabili sinceritatea şi seriozitatea propunerii: intrarea în legalitate, dizolvarea neîntârziată a parlamentului, consultarea Ţării prin alegeri libere!

D. Mihalache

„A fost deajuns, ca să se clarifice dintr'odată situaţiile. Şi n'au trebuit de cât câteva ceasuri.

„Şi apoi — pentru respectul puţinilor averescani spăimântaţi de sclavia, de umilinţa liberală şi de spectrul primejdiei zilei de mâine oameni care credeau sincer într'o astfel de posibilitate. De acum lucrurile sânt clare.

„A se mai vorbi de ele — înseamnă a ne pierde vremea şi a desorienta opinia publică“.

Serbarea botezei în Capitală
Cine a scos crucea din apă

Bucureşti 7.— Eri a avut loc cu deosebită solemnitate, serbarea Bobotezei la biserica Zlatari din Calea Victoriei.

Serviciul a fost oficiat de I. P. S. Patriarhul Miron, în prezenţa prinţului Nicolae, principesei Ileana, primului ministru, membrilor guvernului şi înalţilor demnitari.

Un impozant cortegiu s'a îndreptat la cheiul Dâmboviţei până la podul din dreptul clădirii senatului.

Lume era multă, dar vizibil mai puţină decît în anii precedenţi. Aceasta din cauza absenţei Suveranului şi poate şi din pricina viscolului puternic care se abătuse asupra Capitalei.

A. S. R. Principele Nicolae a luat din mîna Patriarhului crucea de lemn şi a azvîrlit-o în apă.

Pentru pescuirea crucii, erau patru concurenţi, toţi din familia Lungu.

Cîştigător a fost Gheorghe D. Lungu în etate de 74 ani. De 45 ani în şir el este acela care scoate crucea.

La ora 11 jumătate, solemnitatea era sfârşită. N'a mai avut loc defilarea trupelor.

O tragică întâmplare
cu prilejul datinelor de Sărbători

Tg. Ocna.— Se anunţă o tragică nenorocire întâmplată în următoarele împrejurări:

In unele părţi de la munte se mai obişnueşte, ca de sărbătorile Crăciunului, pe lângă urături, să se mai reprezinte câte o piesă populară.

Subiectul din aceste piese, o formează în special, viaţa marilor banditi care au vieţuit prin părţile locului.

Piesa „Banditul Grozea“ este mai cunoscută şi este jucată mai cu osebire.

*

In satul Drochia, o ceată de flăcăi, jucau la o şezătoare din casa săteanului Nec. I. V. Burlacu.

Banditul Grozea era jucat de Nec. a Grigoroaei.

Când spectatorii urmăreau punctul culminant al piesei,— banditul Grozea în genunchii cerând iertarea de la Divan pentru faptele sale — un ţipăt sfâşietor se auzi în odae. In acelaş timp, „banditul Grozea“ se prăvăli la pământ, scăldat în sînge. Ce se întîmplase?

Flăcăul uitase că avea în brâu un cuţit de 28 c. m. lungime. Şi când în timpul jocului se îndoise pe scenă, în semn de închinăciune, cuţitul îi pătrunse în abdomen.

După o oră de chin, nefericitul îşi dădu sufletul.

Greutăţile exportului de porumb
Lipsa vagoanelor.-Scăderea preţurilor

Am anunţat la timp că pentru gara Iaşi s'au repartizat 1000 de vagoane pentru exportul de porumb.

Rezultatul însă a fost contrar aşteptărilor.

*

Un fruntaş agricultor îmi spune în această privinţă.

— „Dacă aceste vagoane veneau la timp şi repartizate, ar fi obţinut un preţ avantajos. Aşa însă cum s'au petrecut lucrurile, vânzătorii dau cu orice preţ numai să scape de răspunderea angajamentelor luate.

Cumpărătorii din Germania, au înţeles aceasta şi au scoborât preţul în chip mai mult de cât simţitor.

*

Cam în acelaşi fel gândesc sătenii. Dovada o găsim în faptul că ţăranii din judeţul nostru, au cerut administraţiei financiare de a-i păsui cu achitarea dărilor, de oare ce nu-şi pot desface cantităţile de porumb, preţurile fiind imposibil de acceptat.

x Din cauza sărbătoarei, tăetoarea de azi de la Abator, a fost amânată pentru mâine.

Arestarea a doi îndrăzneţi pungaşi
Furturi de un sfert de milion

In urma numeroaselor furturi săvârşite prin grand în cartierul Gării şi Rapei Galbene, d. comisar Bobeica, şeful circomscripţiei I, împreună cu subcomisaru Moraru şi câţiva agenţi, a organizat o razie puternică. Pe urma acestei razii au fost arestaţi doi vestiţi pungaşi care operau prin grand. Ei sunt Ion Lepadatu originar din Teleorman şi M. Şrier, birjar, autori a peste 30 furturi şi spargeri.

Astfel au fost prădaţi prin grand locuitorii Neculai Martalogu şi Fl. Gogu, de suma de 940 lei, Vasile Dumitraş 2600 lei, M. Ungureanu din com. Plugari 5,340 jaful din str. Lozonschi de 15.000 lei etc.

Cei doi pungaşi au dat şi alte lovituri. In total au comis furturi de un sfert de milion.

*

Luaţi în cercetare de d. comisar Bobeica, pungaşii au mărturisit modul cum operau. Şneer „perdea“ portmoneul iar Lapedatu îl „găsea“ şi venea să împartă cu acel pe care îl ochise.

Atunci intervenea păgubaşul, care buzănărind pe amândoi, fura banii punând în loc nişte macalatură. Chiar ieri au încercat să jăfuească, în str. Reg. 13, pe basarabenii Martalu Băetu şi Th. Gogu. Dar această ispravă le-a fost fatală, căci a determinat prinderea lor.

Ambii pungaşi au reounoscut furturile comise.

INFORMAŢII

x PROECTUL SALARIZĂRII. —Părintele Lupaş ministrul sănătăţii, într'o convorbire avută cu o distinsă personalitate din Iaşi, a declarat cu proectul d-lui Manoilescu, cu privire la salarizare, urmază abea a fi dezbătut de guvern, aşa că nu va veni curând în dezbaterea parlamentului, şi va suferi mari schimbări.

x Sub o mare afluenţa de lume, a avut loc Mercuri după amiază înhumarea rămăşiţelor pământeşti ale d-nei Eva Hefter, mama colegilor noştri Jean şi Alfred Hefter.

x *Diurnele medicilor de plasă.* O adevărată jale domneşte printre medici sanitari, cari de 4 luni de zile n'au primit diurnele cuvenite pentru transport.

Ori se ştie că azi medicii de plasă, cheltuesc jumătate din salariile lor, pentru a putea să se transporte din comună.

D. dr. Cazacu directorul regiunii sanitare, a făcut o nouă intervenţie pentru a se achita aceste diurne.

x In spitalul Sft. Spiridon a fost internat lucrătorul I. Postelnicu, fiind grav lovit în cap.

In timpul unei certe cu camaradul său Gh. Olaru acesta din urmă-l lovi cu o legătură de chei în cap.

x *Ministrul muncii la Iaşi.*— D. Trancu-Iaşi, ministrul muncii, a sosit eri în localitate.

D-sa a azistat la balul dat cu prilejul căsatoriei d-lui dr. Chesim cu d-ra Zadik.

Azi dimineaţă, d. Trancu-Iaşi a vizitat diferitele instituţii dependinte de ministerul muncii.

Cu expresul de 1.40, d. Trancu s'a înapoiat la Bucureşti.

x *Comemorare.*— Cercul cultural muncitoresc „Wecker“ va comemora Sâmbătă 8 Ianuarie, ora 9 seara la sediul său din str. Mârzescu (Şcoala Cultura) pe literatul *Ansky*. Va vorbi d. Carol Drimer despre viaţa şi opera celui comemorat. Intrarea liberă.

x Din apropiata mişcare în diplomaţie face parte şi d. Cerbu, fost magistrat, care va fi numit ataşat la legaţia din Paris.

De altfel, d-na şi d. Cerbu, se află de o lună de zile stabiliţi la Paris.

MINUŢA ŞMILOVICI
IANCU LOWENSOHN
logodiţi
Iaşi, 4 Ianuarie 1927

x *Consfătuirea librarilor.*—Eri au fost convocaţi, la Sfatul Negustoresc, toţi librarii din localitate. D. I. Rozenthal, secretarul Sfatului şi directorul Librăriei „Viaţa Românească“ a făcut o dare de seamă a situaţiei de zi a librarilor, cu care ocazie s'a constituit şi breasla librarilor.

S'au mai discutat şi chestiile: prirea debitanţilor de a mai vinde articole de librărie, chestia comitetelor şcolare etc.

x Membrii partidului naţional-ţărănesc din Iaşi sunt convocaţi în adunare generală Duminică 9 Ianuarie, ora 2. p., la clubul central din str. Coroiu No. 2.

Se va face dare de seamă pe anul expirat şi se va proceda la alegerea noului comitet de conducere.

x **Tifos exantematic în judeţ.**— In comuna Perieni, din judeţul nostru, s'a înregistrat un nou caz de tifos exantematic.

Toţi bolnavii de tifos exantematic au fost internaţi în spitalele învecinate.

Cu rigurozitate, d. dr. Vasiliu, medic şef al judeţului, a luat cuvenitele măsuri pentru evitarea oricărei contaminări.

Teatrul Liryc
Trupa Israelită de Operetă Conducerea artistică a d-lui C. ISCOVICI
Vineri 7 Ianuarie 1927 ora 9 jum. seara
se va juca
HAIM IN AMERICA
Sâmbătă 8 Ianuarie ora 4 MATINEU
KOL-NIDRE
Sâmbătă 8 Ianuarie ora 9 jum. seara
Kume Lemel

Circul Zoologic & Krateyl
— — — STRADA ARCU — — —
Cu începere de VINERI 7 IANUARIE 1927, Program nou
Matineu ora 4, — Reprezentaţii în fiecare seară ora 9
Duminica Matineu ora 4, seara mare Reprezentaţie ora 9
de Remarcat PRIMUL DEBUT al grupei de LEI prezentate de D-l D-tor V. D. POPESCU — număr senzaţional
SCARA MORŢEI pe CUPOLA CIRCULUI
MARE PANTOMINĂ „CHAPLIN în RESTAURANT“
precum şi alte 16 numere noi
Circul construit din lemn, acoperit şi bine încălzit

Dacă faceţi reparaţii la imobilele Dv. sau construiţi din nou, adresaţi vă cu încredere la marele depozit de cherestea
‚Comerţul Forestier‘
din str. Uzinei No. 23 Iaşi
care furnizează materialele lemnoase necesare, de cea mai bună calitate şi cu preţurile cele mai reduse.

ORA 3

Impresionantă dramă
în Capitală
Un judecător împuşcă pe un student

Bucureşti 7.— O impresionantă crimă s'a întâmplat astă noapte în str. Sfinţii Voevozi.

Judecătorul Neculai Anastasie Cristu, din Ploeşti a împuşcat cu trei focuri de revolver pe studentul medicinist Tălângescu, care a murit pe loc.

Studentul era în dragoste cu o nepotă a judecătorului şi o ceruse în căsătorie. Dar judecătorul se opunea.

Ei întâlnindu-se astă noapte s'au luat la ceartă şi a urmat crima.

Judecătorul a fost arestat imediat. El a declarat că studentul a sărit la dânsul şi i-a tras două palme.

A fost interogată şi nepoata judecătorului care a declarat că iubea pe student şi voia să-l ia în căsătorie.

Mare scandal la Patriarhie
Un călugăr fanatic tulbură slujba şi acuză pe Patriarh de erezie

Bucureşti 7.— Un curios scandal s'a petrecut astăzi dimineaţă la Patriarhie.

Pe când Arhimandritul Galaction Cordum oficia serviciul religios, un călugăr dela Sf. Munte a întrerupt slujba şi a început să vorbească poporului. Călugărul a reuşit să spue câteva fraze, acuzând pe Patriarh că se face vinovat de o mare erezie prin faptul că a schimbat calendarul, introducând stilul nou.

S'a produs un mare tumult. Slujitorii bisericeşti au scos pe călugăr cu forţa din biserică.

Imediat au sosit la faţa locului reprezentanţii autorităţilor, iar fanaticul călugăr a fost arestat.

Incendiu la Brăila

Bucureşti 7.— Din Brăila se anunţă un mare incendiu a distrus câteva locuinţe în str. D. Strâmbeanu.

Mai multe familii au rămas pe drumuri.

Noul guvernator
al Băncii Naţionale

Bucureşti 7.-M. S. Regele a semnat astăzi dimineaţă decretul de numire a d-lui Tilică Burileanu, ca guvernator al Băncei Naţionale.

General Râşcanu
a depus jurământul

Bucureşti 7.— D. General Râşcanu a depus eri în faţa Primului Ministru, jurământul ca comisar general al Basarabiei.

Situaţia gravă în China

Bucureşti 7.—Ultimele ştiri sosite arată că situaţia din China a devenit foarte gravă.

S'a dispus evacuarea femeilor şi copiilor din Hankeu şi alte oraşe învecinate.

✝

Andrei Chefneux soţ, Eugenia şi Cezar Petrescu soră şi cumnat, Netty Moscu soră, Eugen şi Iuţi Moscu frate şi cumnată, anunţă cu durere încetarea din viaţă a iubitei lor:

Maria A. Chefneux

încetată din viaţă în ziua de 5 Ianuar a. c.

Inmormântarea va avea loc în ziua de Sâmbătă 8 Ianuar, ora 10 dimineaţă, cortegiul pornind de la biserica Vovidenie, unde se găseşte depusă.

✝

Charlotte I. V. Gheorghiu soţie, Mia, Ileana şi Getta copii, fraţii şi surorile, sdrobiţi de durere anunţă încetarea din viaţă a bunului, blândului şi în veci neuitatului lor soţ, tată şi frate

Ing. Ion V. Gheorghiu

fost în Direcţiunea Generală C. F. R.

Şi roagă pe toţi acei ce l'au cunoscut şi iubit, a-l conduce la locul de veşnică odihnă, în ziua de 7 Ianuarie 1927 ora 13, la cimitirul Eternitatea din Hârlău.

DOCTOR
Tr. Mihailescu
asistent universitar
chirurg secundar gynecolog la spit. Maternitatea
BOLI DE FEMEI, GENITO-URINARE-SIFILIS
Str. Lăpuşneanu No. 18, etaj
Telefon No. 164
Consult. 1—3

KOPROL blândul purgativ
Curăţă definitiv

DOCTOR
ISAC AVRAM
dela clinicile din Pavia, Milano şi Genova
BOLI INTERNE;
SIFILIS, VENERICE
Cons. 8—10, 3—6
Pentru săraci gratis
Bul. Ferdinand (str. Gării) 11

DOCTORUL
R. DAMSKER
Str. Cizmăriei No. 17
(PIAŢA HALEI)
Consultă zilnic între orele 8—11 a. m. şi 2—5 p. m.
pentru **Boli Interne Sifilis şi Genito-Urinare**

Dr. Jacques Goldner
Şef de lucrări la Facultatea de Medicină
Boli interne, Boli de copii
Iaşi, — strada Mârzescu 17
cons. 2—4 p. m.

ŞTIRI DIN ŢARĂ ŞI STRĂINATATE

SERBAREA BOBOTEZEI LA IAŞI

La biserica Sf. Spiridon.— Solemnitatea din Piaţa Unirei.

Serbarea Bobotezei a avut loc la Iaşi, eri cu un fast deosebit.

Cu toată ninsoarea abundentă, un public numeros a ocupat piaţa Unirei şi balcoanele hotelurilor.

La biserica Sf. Spiridon

Dimineaţă la orele 10, marele serviciu religios a fost oficiat la biserica Sft. Spiridon de P. S. S. Arhiereul Grigore Botoşăneanu, Vicarul Mitropoliei înconjurat de un sobor de preoţi, fiind prezent şi I. P. S. S. Mitropolitul Pimen.

Răspunsurile au fost date de corurile unite ale Mitropoliei şi bisericei Sft. Spiridon.

Azistenţa

Au participat d-nii Gr. Trancu-Iaşi, ministrul Muncei, general Zadik, comandantul corpului IV Armată, general Frim, general Botez, general Sav.-Goiu, general Pirici, I. Axinte, prefectul judeţului, N. Petrea, primarul oraşului, G. Cerjescu, prefectul poliţiei, M. Catichi, prim procuror, colonel Ionescu, comandantul Reg. 13 Inf., Colonel Dobrescu, comandantul Reg. 7 Roşiori, Colonel Macri, comandantul Pieţei, C. Căpriţă, preşedintele Consiliului Judeţean, Stamboliu, Tutoveanu şi Chirica, ajutori de primar, M. Georgescu, Consilierul Agricol al Jud. Iaşi, ofiţerii din garnizoană etc. etc.

*

După oficiarea serviciului religios P. S. *Arhiereul Grigore* a ţinut o frumoasă predică, în care a vorbit despre Botezul Domnului; după care s'au închinat rugi pentru sănătatea M. S. Regelui şi a întregei dinastii.

*

Slujba sfinţirei apelor

La orele 11, terminându-se oficiarea serviciului religios, Inaltul Cler, autorităţile şi întregul convoiu de credincioşi, au pornit dela biserica Sf. Spiridon spre Piaţa Unirei. Aci se afla ridicat un frumos pavilion, destinat pentru slujba sfinţirei apelor.

Toate trupele din localitate au fost aduse în Piaţa Unirei, unde au fost aranjate în formă de careu.

La orele 11. jum. I. P. S. S. Mitropolitul, înconjurat de întregul cler, a început slujba sfinţirei apelor şi binecuvantarea mulţimei. Muzicele militare au intonat „Spre Rugăciune" şi „Imnul Regal".

Defilarea

Terminându-se slujba, trupele au defilat înaintea d lui general Zadic, iar I. P. S. S. Mitropolitul le-a bine-cuvânat stropindu-le cu aghiazmă.

*

In acelaş ordin ca şi la venire, întreg cortegiul s'a înapoiat la biserica Sf. Spiridon, unde s'a desfăcut.

La orele 12 serbarea era sfârşită.

REP.

Intrunirea de la Camera de Comerţ

Aseară a avut loc o întrunire a comercianţilor detailişti, la Camera de Comerţ.

Au vorbit d-nii C. Cerchez, Mauriciu Braucfeld, Cojocaru, Mărgărint, Dorojan, Bejenaru, Hersh, Chiuca, Moscovici etc.

S'a discutat chestia noilor impuneri fiscale şi delegaţii în comisiunile de impunere.

S'a protestat contra noului regulament p. t. t., prin care nu se mai primesc colete de cât până la 10 kgr., cerându-se să se revie la vechiul regulament prin care se primeau colete până la 20 kgr.

IMPRESII

de la expoziţia de caricaturi „SELL"

Caricatura este epigrama picturii; prin urmare caracterul ei principal este spontaneitatea. Această calitate ni-o învederează aproape oricare din caricaturile d-lui Sell. Să menţionăm, din acest punct de vedere, pe d-nii Volanschi, Sibianu şi Goldstein.

O altă însuşire de valoare a expozantului este maniera feluită de a-şi reda tipurile. Astfel am apreciat liniile sobre dar viguroase, din care au rezultat d-nii Stere, Meisner şi Liteanu, admirând în acelaş timp concepţia şi stilul aparte, în care ni-au fost prezintaţi artiştii Manolescu, şi Ştein.

Ca expresie şi ton caricatura d-lui dr. Şmilovici—Wratislavius poate servi drept model, precum drept minunate exemple de dozaj în colorit pot fi considerate caricaturile d-nelor Lascu şi Wachtel. Cu deosebită plăcere am gustat alura reporterului Lelyon, surprins într'o poziţie pe cît de plastică, pe atît de sugestivă.

Dintre celelalte cadre citez unele pentru tuşeul lor negru bine izbutit (d. ministru I. Petrovici, Pan Halippa, prof. Costachescu) şi altele pentru aspectul lor de quasi-tablouri (senatorul M. Negruzzi, d. Ciurea..)

Acestea sînt însemnările, pe care le fac privind caricaturile fiecare'n parte. In genere însă, cînd am plecat de la expoziţia d-lui Sell, păstram impresia că acolo este ceva mai mult decît aptitudinea şi îndemînarea: este talentul.

i. b.

Armonizarea salariilor

(Continuarea din pag. I-a)

ei, şi pentru rolul de apărare a ţărei, nici magistratura şi nici armata n'ar putea obţine privilegii în stat, cum nici mai înainte nu le-a obţinut. Pentru rolul de comprimare a curentelor sociale sub o aparenţă legală, şi armata şi magistratura obţin şi vor obţine privilegii ori cât de mari. Dar asta ştiţi unde duce?

Cu precizie matematică duce acolo de unde măsurile de privilegiare ar vrea să ne îndepărteze: *la lupta de clase* şi, mai rău, la *vrăjmăşia* de clase.

Un stat înţelepţeşte condus, trebue să asigure existenţa onestă şi confortabilă a tuturor lucrătorilor lui, de ori ce nuanţă ar fi. Nu trebue să stabilească discordanţe, mai ales materiale, în sânul societăţei. Cum îşi poate cineva închipui că pot fi suportate etajările artific ale între funcţionari, fără sdruncin adânc pentru stat?

Pentru ce nu s-au lăsat atunci etajările vechi, cari creaseră moşieri, latifundiari, mici proprietari şi munc tori cu palmele? Pentru ce s-au făcut exproprieri, pentru ce s-au egaliz t drepturile politice? Se vede că au fost o mare necesitate. Dar dacă în salarii refacem, prin oani sunători, alte categorii privilegiate, nu ne întoarcem la germenii producători de tulburare de care ne tot mândrim că am scăpat? Şi e foarte curios cum în aceeaşi vreme în care se duce mereu lupta conducătorilor de stat în potriva ideilor de *clasă*, de *„luptă de clasă"*, şi se vorbeşte mereu de armonia socială, în aceeaşi vreme se încearcă *o nouă creare de clase* şi se argumentează „pentru", de oameni inteligenţi.

Ideea de *retribuţie egală la titluri egale* mi se pare cea mai nimerită şi ori ce abatere de la ea nu poate cuprinde de cât sămânţa de mari tulburări pentru viitor.

Dr. GR. T. POPA
Preşedintele Asociaţiei Asistenţilor Universitari din România
Grupul Bucureşti

O expediţie de studii

la locul unui cutremur

Moscova. (Ceps).— Zilele acestea a plecat o comisiune de studii specială, la oraşul Leninakan în Armenia care a fost distrus de un cutremur recent.

Comisiunea se compune din două grupuri: un grup geologic sub conducerea prof. Bogacev şi al doilea fizic sub conducerea prof. Lemlein. Lucrările comisiunii vor dura 3 luni.

Turme de oi atacate de vulturi

Un cârd de vulturi de munte a atacat în Daghestan (regiunea Andiisc), o turmă de oi. Vulturii au sfâşiat 42 oi.

Vizita învăţătorilor bucovineni

Amintiri plăcute

Invăţătorimea bucovineană conştientă de chemarea ei, organizată pe baze solide şi credincioasă programului ce şi l'a impus, ca prin opere culturale şi prin excursiuni în diferite părţi ale ţării, să colab reze la întărirea legăturilor sufleteşti între fraţi şi la închegarea solidarităţii dăscăleşti,—a întreprins în vacanţa Crăciunului o excursiune la Iaşi şi Chişinău.

Primirea făcută excursioniştilor de către autorităţile civile şi militare din Iaşi, precum şi manifestaţia sinceră şi înălţătoare a fraţilor din vechea capitală a Moldovei, la adresa învăţătorimei bucovinene, dovedeşte odată mai mult legendara şi frăţeasca ospitalitate românească şi contribue în cel mai înalt grad la desvoltarea raporturilor sufleteşti între Românii de aci şi de dincolo.

Volume întregi şi ani mulţi nu sunt în stare să înfăptuiască ceea ce pot înfăptui câteva ore petrecute la un loc în ceea ce priveşte unificarea sufletească Iaşi, leagănul plămădirii atâtor idealuri naţionale, leagănul bucuriilor şi suferinţelor neamului întreg, va rămânea deapururi în amintirea celor ce l'au vizitat în vacanţa Crăciunului 1926.

Asociaţia corpului didactic primar din Moldova de Sus, se simte plăcut îndatorită de a aduce mulţumitele ei sincere pentru primirea făcută excursioniştilor ei şi pentru concursul dat de toate persoanele de bine la reuşita morală a operei de înfrăţire.

Prin rostul meu, asociaţia regiunei Moldova de Sus, mulţumeşte pentru jertfele morale şi materiale aduse cu această ocaziune, d-lor *Ţintilă*, preşed. asoc. Reg. a corp. did. Iaş, d-lui *General Zadik*, comandantul corpului IV armată, d-lui *Bejenaru*, d-lui prefect *Axinte* d-lui primar *Perea*, *I. P. S. S Pimen al Mold.* d-lui *Ifrim* preşedintelui popular tătaraşi şi tuturor celor ce ni-au desvăluit o inimă curat românească întinzându-ne o mână de frate.

Vă asigurăm, fraţilor mai mari că amintirea clipelor înălţătoare petrecute în mijlocul d-voastră ne este scumpă, şi vă zicem „La revedere" pe plaiurile noastre, asigurându-vă că ne vom arăta vrednici de dragostea cu care ne-aţi primit.

Vasile Tnrculeţ
Directorul şcoalei Pârteşti-Deleni (jud. Suceava)

INFORMAŢII

x *Se anunţă ca fapt sigur numirea d-lui Tilică Burileanu ca guvernator al Băncii Naţionale.*

x Expoziţia pictorilor *Brlese-Parhon* este deschisă în fiecare zi de la ora 9 jum. dimineaţa până la 1, iar după amiază de la 3 jum. la 8 seara.

x Tânărul care s'a sinucis acum câteva zile la Şoseaua în Bucureşti, este Mihai Popovici din Iaşi, în etate de 25 ani.

x **Căsătorie.** — Aseară, la orele 9 jumătate a avut loc cu deosebit fast, în catedrala metropolitană, cununia religioasă a d-rei Gretty Zadic, fiica d-lui general Zadik, comandantul corpului IV Armată, cu d. dr. Dedar Kessim, fiul d-lui Gr. Kessim, procuror general la Inalta Curte de Casaţie.

Serviciul religios a fost oficiat de I. P. S. S. Mitropolitul Pimen al Moldovei, înconjurat de preoţii Stupcanu, Niculea, Hodoroabă, Pieptu, confesor militar, şi diaconii Marţian şi Ciorobea.

Nuni au fost d-na şi d-nul V. Tamandi.

A asistat un numeros public.

După serviciul religios, a urmat recepţia şi balul în saloanele d-lui general Zadic.

x Noi cazuri de scarlatină s'au declarat în oraş, în străzile Anastasie Panu şi Zugravilor.

x Astă seară la orele 8 jum. va avea loc în saloanele Sport şi Muzică, banchetul oferit de către prietenii d-lui I. Axinte, prefectul judeţului, cu ocazia onomasticei d-sale.

Scrisoare de mulţumire

Onor.

„ANCORA"

Societate Română de Asigurări Generale

BUCUREŞTI

Am primit cu deosebită plăcere ştirea că la tragerea ce a avut loc de Anul Nou 1 Ianuarie 1927 la sediul Societăţei în Bucureşti, am avut şi eu norocul cu poliţa mea populară No. 24091 încheiată abea de o lună pentru care am plătit o singură rată, să ies la sorţi cu suma de Lei 20.000.—

Achitându-mi-se prompt suma de mai sus, ţin să vă aduc cu această ocaziune mulţumirele mele şi voi îndemna pe toţi prietenii şi cunoscuţii mei să se asigure la Societatea „ANCORA" unde se vor putea bucura de norocul ce am avut eu.

Mulţumesc în acelaşi timp şi D-lui Israel Solomon care m'a îndemnat să fac această asigurare.

Cu distinsă stimă
MOISE RIVEN
IAŞI strada Socola 127
Atelier de tâmplărie

Prima Soc. Fraterna Israelită
pentru întreţinerea
Azilului de Bătrâni
— Din Iaşi —

CONVOCARE

Deoarece la prima convocare de Duminică 2 crt. n'a răspuns un număr suficient de membrii cotizanţi, *Adunarea Generală Extraordinară* va avea loc în ziua de Duminică 9 Ianuarie 1927 orele 3 p. m. în cancelaria azilului din strada Sft. Constantin No. 5.

Aceasta fiind a doua convocare, Adunarea se va constitui şi decide cu orice număr de membri vor fi prezenţi.

La ordinea zilei: Chestiunea imobilului Perlman din str. Aron Vodă 22.

Preşedinte *Filip Schiller*
Secretar-General Lupu Fischler

Agenţi de Piaţă

de orice branşă se caută contra comision, fără garanţie, câştig minim Lei 500—800 zilnic.

Adresaţi-vă D-lui
I. IOSEFSOHN
str. Lăpuşneanu No. 19

DOCTOR
L. HEITEL
MAMOŞ
De la clinicile din Berlin, Viena Frankfurt
Boli de femei şi naşteri
Str. Săulescu 2 (alături de Biserica Talparari)
Consultaţiuni 3—6 p. m.
Pentru săraci gratis zilnic.

Teroarea guvernamentală la Roman

Lucrătorii tipografiei „Rapid" arestaţi.—Interzicerea apariţiei ziarului „Cuvântul Romanului".—Procurorul şi un căpitan de artilerie scapă pe ziarist din mâinile bătăuşilor

Roman 7.—Faptul că în cinci numere consecutive ale ziarului *„Cuvântul Romanului"*, singurul organ al intereselor locale, s'a criticat modul arbitrar cum actuala administraţie înţelege să conducă interesele Comunii, a determinat pe d-l Jornescu, şeful grupării averescane, să dea pentru a doua oară ordin tipografiei *Rapid* să nu mai tipărească acest ziar.

Tipograful, care avea nevoe de bani, a continuat totuşi să lucreze, făcându-şi socoteala că a lucra un ziar de opinie publică nu e o crimă.

Faţă de aceasta, întreg personalul tipografiei, a fost dus şi ţinut închis la poliţie tot timpul zilei de 4 crt., fără să se dea cea mai mică explicaţie.

După o zi de căciuleli şi stăruinţe, a fost pus în libertate personalul tipografiei, bine înţeles, după ce s'a obţinut angajamentul că ziarul nu va mai fi editat.

In urma daunelor suferite şi ţinând seamă de ameninţările prefectului, tipograful a fost silit să renunţe la tipărirea ziarului şi odată cu aceasta şi la suma de lei 10.000 costul apariţiei lunare a ziarului.

Odată ara jat tipograful, s'au luat măsuri să fie „aranjat" şi ziaristul Cătuneanu, redactorul ziarului în chestie.

Aşa în seara de 4 crt. după ce se terminase răfuiala cu tipograful, ziaristul Catuneanu a stat baricadat 10 ore în restaurantul Modern, de unde n'a putut pleca de cât la ora 2 noaptea, însoţit fiind de d. substitut de procuror Frisonmo şi căpitanul L. Hulubei din artilerie, care au constatat că toate trecerile până la casa ziaristului erau barate de indivizi înarmaţi cu bâte.

Fapte de asemenea natură ar trebui să atragă serioasa atenţie a domnului ministru de interne.

Caton

CRONICA DRAMATICA

(Continuare din pag. I-a)

piesa este admirabil clădită şi că, deşi plină de spirit şi de replici sclipitoare, comedia nu este pătată de nici o vorbă dubioasă sau de vreo glumă... picantă (ca să nu întrebuinţăm altă vorbă). E oar-cum, un model, una din lucrările multe, de care abundă teatrul anglo-american şi din care au fost definitiv expulzate nelipsitele... condimente. Ca o dovadă, că râsul cel mai contaminant e cu putinţă şi fără presărarea... celor mai sus pomenite.

Aşa fiind, totul se reduce la năzbâtiile făcute de acest *Peg*, copil crescut fără *„fraulein"* când vine în atingere cu rubedeniile ţâfnoase, care fac parte din lumea *bună* şi mai ales când aceste rubedenii trebue să'i complecteze educaţia.

Interpretarea rolului acestuia dificil şi complex a revenit tinerei artiste *domnişoara Jeny Ionac.*

Pentru noi ceştia, care urmărim cu multă simpatie evoluţia tinerelor elemente care şi au început cariera artistică pe scena noastră, evident că un asemenea pas mare făcut de către unul din ele, îl vom privi prin prizma adequată. Cu alte cuvinte nici nu ne gândim la comparaţii şi nici nu ne prezentăm cu exigenţe similare ca la protagoniştii de mult consacraţi.

Vom spune dar, că tânăra artistă pe care până acum noi n'am văzut'o decât în roluri de ingenuă naivă şi resemnată, în acel de fetiţă care mult dacă o clipă două apare pe primul plan, (fiind îndată eclipsată de... eroină) acum abordează un alt capitol, acel multi-lateral şi extrem de exigent al *ingenuei comice.* Reuşind să aibă momente de comunicativitate care să cuprindă scene întregi, pentru noi aceasta constitue un progres, un însemnat progres şi o confirmare a celor spuse şi altă dată, anume, că în dra *Ionac* teatrul nostru posedă un element talentat şi cu resurse care îndreptăţesc frumoase speranţe.

De aceia nu analizăm detaliat şi nu i-am precupeţit aplausele, nici lui *Peg* şi nici camarazilor, între care s'a remarcat şi o mască foarte interesant compusă: aceia a notarului, cu multă vervă jucat de catre dl. *Petrone.*

Wratislavius

Liga Naţiunilor obiect de învăţământ

în şcolile secundare

Liga Naţiunilor a cerut ţărilor care fac parte din Ligă, să introducă în învăţământ, noţiuni despre existenţa şi scopul acestei insituţii.

Ministerul nostru de instrucţie a decis ca în manualele de şcoală să se introducă un capitol asupra Societăţii Naţiunilor.

D. C. Kiriţescu, inspector secundar, a întocmit un raport, în care arată mijloacele oficiale directe şi indirecte, precum şi mijloacele neoficiale prin care s'ar putea ajunge la cele mai bune rezultate în legătură cu răspîndirea cunoştinţelor despre Societatea Naţiunilor.

Fuziunea naţional-ţărănistă la Bârlad

Bârlad 6.—In vederea fuziunei naţional-ţărănistă la Bârlad pentru Duminică 9 Ianuarie, au fost coovocate la clubul naţional-ţărănist din localitate, toate **organizaţiile judeţene.** *Sandu*

In jurul marelui incendiu din Vaslui

Vaslui 5.— Asupra marelui incendiu despre care am telegrafiat la timp, revin cu noi amănunte:

In noaptea de 4 spre 5 Ianuarie crt., la orele 4.20 a izbucnit focul dintr'odată de la 3 corpuri de clădiri din strada *Hagi Chiriac*, proprietăţile d-lor L. Goluştein, Rottenberg şi Marcu Solomon.

Flăcările au fost zărite de sergentul de post care a dat alarma. Imediat a sosit secţia de pompieri din localitate sub comanda d-lui sublocotenent Spirescu, care a început operaţiile de localizarea incendiului.

Pompierii au luptat din răs puteri, dar din cauza lipsei de apă focul a luat proporţii din ce în ce mai mari, cuprinzând magazinele d-lor: B. Friedman, P. Weintraub, M. Schachter şi David Kaudel într'o parte, iar în cealaltă parte: Şeina Rabinovici, Zissu Segall, D. Deojlea, Solomon Leibovici, Aron Gold Avram Rosenberg, precum şi locuinţa domnului A. Lindenbaum:

După o oră, toate aceste clădiri au format o mare de flăcări. Cerându-se ajutoare, a sosit pichetul de incendiu al reg. 25 Infanterie sub comanda d-lui Sublocot. Trofin. La faţa locului au mai sosit autorităţile în frunte cu d-nul Prefect Hotnog, d. Primar Mina Filip, d. Cristea şeful siguranţei, d. Grua comisarul de serviciu etc. care au început imediat cercetările. Până în prezent nu s'au putut stabili cauzele incendiului.

Pagubele sunt de circa 4 miloane lei. Majoritatea dintre sinistraţi au fost asiguraţi.

Cyrus

Biblioteca Universitații Loco
BIBLIOTECA UNIVERSITATII IAȘI

3 LEI EXEMPLARUL

OPINIA

ZIAR POLITIC COTIDIAN

DUMINICA 9 IANUARIE 1927

ANUNCIURI
se primesc la toate Agențiile de Publicitate și la Administrația ziarului
Iași—Str. Gh. Mârzescu 17

NOUL GUVERNATOR AL BĂNCEI NAȚIONALE

Cu numirea d-lui Tilică Burileanu ca guvernator la Banca Națională, generalul Averescu rămîne acelaș Sfinx. D. Burileanu intră la conducerea Marelui Nostru Institut financiar, virgin de o ce idee financiară sau economică. D-sa este un mare bogătaș, om fără nevoi, cu o avere moștenită pe care n'a risipit'o Atîta tot, ca financiar și economist.

Numirea sa nu ne îndreptățește să presupunem vr'o idee directivă politică la șeful guvernului.

Discuția de la mesaj, mai cu samă discursul d-lui Manoilescu, cu manifestațiunile *de o oră*, ale majoritarilor din Cameră, a pus în discuție posibilitatea schimbărei legăturilor filiale dintre guvern și Brătieni.

Numirea d-lui Burileanu însă nu însamnă „șah la d. Vintilă Brătianu", cum ar bănui amatorii de cancanuri politice.

D. Burileanu și-a făcut școala politică în partidul liberal. Disidența sa locală l'a dus în tabăra generalului Averescu, dar fără nici un gând de anti iberalism. D. Vintilă Brătianu în or ce caz nu poate să fie nemulțămit, căci știe că va fi la guvern înainte de a se naște în d. Burileanu — dacă s'ar putea naște — vr'o veleitate de a inova ceva în practica vintilistă tradiționalâ la Banca Națională.

D. Vintilă Brătianu nu ținea la menținerea d-lui Oromolu care a semnat celebrul manifest al finanței internaționale, cu liber schimbismul și desființarea granițelor naționale economice.

Dar nici nu putea să ceară generalului Averescu să numească guvernator vr'o personalitate din băncile vintiliste și cu atît mai puțin un militant liberal.

Trecerea d-lui I. Lepadatu la Banca Națională, ca d. Manoilescu să conducă efectiv finanțele, ar fi fost o satisfacere pentru partid, dar n'ar fi exasperat pe d. Vintilă Brătianu, pentru că i se lăsa conducerea finanței bancare cu d. Lepadatu la Banca Națională.

D. Burileanu la Banca Națională însamnă deci menținerea *statului quo* în raporturile politice dintre guvern și partidul liberal. Dacă nu trădează vr'o idee—de unde ar scoate-o — la generalul Averescu, tradează în schimb la acesta *sentimentul* întreținerei unei garde personale.

Fieful politic personal al generalului este Turnu Severin. Pe d. Goga l'a ținut câte-va săptămâni fără secretar general la interne, până ce a acceptat pe profesorul Muzicescu de la Severin. Și d. Burileanu face parte din Severinenii care nu lasă să crească vr'o buruiană pe drumul care duce la via generalului Averescu.

Evitând numirea vre-unuia din Miniștri la Banca Națională, fie d. Lapedatu, fie d. Cudalbu, șeful guvernului și-a asigurat o perioadă de liniște, amânând remanierea și asalturile candidaților, cu atât mai numeroși cu cât sunt mai nepregătiți și mai *nechemați*.

D. MIHALACHE DESPRE ACTUL DELA 4 IANUAR

La o recentă consfătuire politică în Cîmpulung (Muscel), d. Ion Mihalache a atins, destul de explicit, problema actului de la 4 Ianuar.

Punctul de vedere al fruntașului național-țărănist este sensibil schimbat față de acel manifestat, acum un an, în consiliul de coroană de la Sinaia.

Acum un an, d. Mihalache a considerat cele întîmplate ca izvorînd din voința Regelui, în interesul Dinastiei și al Țării. Și ca atare, a admis totul, fără discuție.

Astăzi, d. Mihalache crede că

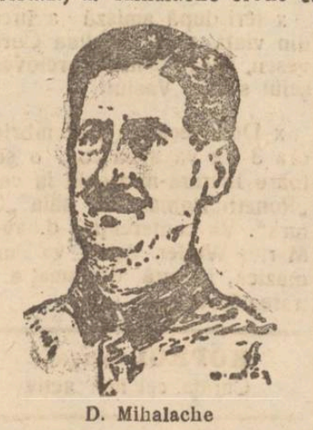

D. Mihalache

la 4 Ianuar s'a făcut *„un act pripit"*, *care îngreuiază conștiința d-lui Ionel Bratianu.* Și de aceia socoate că d. Bratianu a amenințat cu „zidul de la Mărășești" de teama ca nu cumva anumite schimbări în cele odată îndeplinite, să compromită preponderența politică a partidului liberal.

D. Mihalache se face forte a prooroci că, în or ce caz, sunt unele situații schimbate și partidul liberal nu se va mai putea folosi direct „de creditul Dinastiei".

*

Iată în întregime punctul de vedere al d-lui Maniu pe care d. Mihalache a crezut necesar să și-l însușească.

Evident, se pot formula multe critici contra d-lui Bratianu, dar nu socotim politic a merge până acolo încît actele Coroanei să fie puse sub dependența certurilor dintre partide.

Și nu înțelegem o atitudine care dă impresia unei slăbiri a marelui principiu de stabilitate dinastică, sub ponderea căruia România a fost ferită de primejdii și s'a dezvoltat favorabil timp de 60 de ani.

*

Noroc că d. Mihalache își lămurește fondul cugetării sale, prin următoarele cuvinte:

„Partidul național-țărănesc n'are mâinele legate în nici o direcție **și nici nu și tace din această problemă hotărâtoare pentru viitorul țării, calcule mărunte de partid.** *Grija cea mare pentru noi este ca ceeace s'a agonisit cu jertfa atâtor sute de mii căzuți pe câmpul de luptă, să nu fie spulberat. Partidul național țărănesc este călăuzit de principiul ca țara să fie tasă întărită, nu slăbită,* **prin întrarea în lege și instaurarea unui regim de viață democratică".**

Ceia ce ar însemna că d. Mihalache folosește discuția problemei dinastice *numai ca un prilej* pentru a obține—printr'o înțelegere între partide—revenirea la metodele politice normale, *fără a face din chestia dinastică* **un obiectiv politic.**

Noi sperăm că bunul simț, de care a dat de atîtea ori dovadă, îl va feri pe d. Mihalache de exagerări și de greșeli.

X.

Un mare proces politic la Madrid

Peste câteva zile se va judeca la Madrid procesul contra generalilor Weyler și Aguilera și a câtorva civili, acuzați că au complotat contra regimului și au pregătit un pronunciamento în vara trecută,

Apărătorii acuzaților civili pregătesc dezbateri senzaționale și sunt hotărâți a acuza pe Primo de Riv ra că el este acela care s'a răzvrătit contra legei și a supus Spania la regimul pronunciamentului.

Guvernul a luat măsuri ca dezbaterile să fie secrete și să se cenzureze dările de seamă ale ziarelor.

ASPECTE

Mizeria profesiunii noastre

A trăi în provincie și a fi cronicar e foarte greu. Amiciții numeroase, legături de simplă cunoștință sau de afaceri, creează obligații aproape față de toți concetățenii tăi; or, în provincie sânt foarte mulți candidați la nemurire: unii scriu romane, alții versuri, unii scriu piese de teatru, alții fac pictură sau muzică, alții sânt actori.

Și fiecare din acești candidați la gloria eternă, deș la fel cu politicianii au un dispreț grav pentru gazetari, aleargă disperat după o cronică, după o recenzie, sau măcar după o informație plasată mai vizibil în coloanele ziarului.

Ai vrea să fii imparțial; să judeci producția concetățeanului tău așa cum dictează calitățile ei; să spui hotărât: lasă-te, domnule, de literatură că e păcat și de vremea pierdută și de biata hârtie atât de îndelung gâduitoare; sau: nu consuma, domnule, vopseaua în mod inutil, sau: cumpără, domnule, un gramofon dacă vrei ca vecinii dumitale să nu se neurastenizeze ascultând exercițiile pe cari le faci în vederea nu știu cărui concert.

Ai vrea să le scrii toate acestea, convins că faci operă cel puțin caritabilă; dar e imposibil. Cu autorul de romane nu te poți pune rău, pentrucă are un unchiu influent; poetul ți-a surprins un secret într'o seară și dacă nu-l lauzi e gata să-l împrăștie în toată lumea; autorul dramatic—dacă e bărbat deține o slujbă înaltă, dacă e femee are un soț cu situație, — pictorul e frate cu nu știu cine căruia te-ai obligat odată să-i faci un serviciu, lăutarul are o nevastă cărela acum zece ani i-ai făcut curte. Și așa mai departe...

In asemenea cerc vițios trebue să-ți circumscrii activitatea, dacă vrei să mai poți trăi în orașul tău; cu asemenea temperamente ești obligat să-ți faci profesia dacă ții să nu fii boicotat și dacă nu vrei să rămâi într'o singurătate și mai oribilă decât aceea care te apasă și așa din toate părțile.

Ce fericit e cronicarul gazetelor din Capitală! Dacă vrea să menajeze o actriță, un poet sau un pictor, o face din proprie inițiativă și pentru gustul și interesul său personal; dacă vrea să pună la punct pe oricine, îi este absolut indiferent: nu e prieten cu toată lumea, nu poate fi obligatul tuturor concetățenilor săi. Are deplină libertate în exercitarea profesiunii.

Cunoașteți toți povestea „mișălului" Eugen Bostandaki cronicarul mondan din urbea provincială descrisă de Caragiale; vă amintiți diplomația pe care o întrebuința de câte ori era vorba să facă o dare de seamă a balului dela prefectură sau de la primărie și frica lui de a nu trece cu vederea toaleta doamnei cutare sau eleganța dansatoarei infatigabile care era soața domnului prefect. Și totuși, bietul Bostandaki n'a scăpat de furia concetățenilor săi, nemulțămiți de modul cum făcea carnetul mondan!

Cam la fel e și situația noastră. Oricât am încerca să menajăm anumite susceptibilități, oricât am fi de îngăduitori, tot nu reușim să satisfacem pe toată lumea.

A trăi în provincie și a fi cronicar e foarte greu.

G. SPINA

Socialiștii germani protestează

contra unor timbre postale

In Germania s'au pus în circulație mărci postale cu chipul oamenilor mari, ca depildă: Goethe, Kant, Beethoven, Bach, Lessing, Schiller etc. Intre acestea, se află și timbrul de 10 pfenigi (tocmai cel mai răspândit) cu efigia regelui Frederic II cel Mare.

Socialiștii germani au protestat, acuzând guvernul și poșta, de sentimente monarhiste. In semn de protest, socialiștii nu întrebuințează mărcile de 10 pfenigi, ci le înlocuesc cu două mărci Schiller, de câte 5 pfenigi.

Dar nemulțumindu-se numai cu atât, socialiștii au început să refuze primirea scrisorilor care sunt francate cu chipul lui Frederic. Ei lipesc pe marca respectivă o hârtie cu inscripția: „refuz primirea, în semn de protestare contra propagandei monarhiste și militariste pe care-o face poșta germană"!

Dar la rândul său, ministrul poștelor a considerat această inscripție ca o insultă personală și a declarat că va sezisa justiția.

Chestie de ameteală...

Cutremur de pământ sau fumuri de alcool?

In California s'au produs noui cutremure de pământ, cu prăbușiri și incendii. Vulcanul Black Dutto, lângă granița mexicană, a intrat în activitate.

In legătură cu aceste cutremure, este de remarcat un fapt nostim.

Cu prilejul anului nou, numeroși cetățeni din Statele-Unite veniseră în orașul Mexicali (în Mexic) ca să poată petrece cu rachiu și viu (căci în țara lor, precum se știe, băutura e oprită). Oamenii băuseră țeapăn, când tocmai au început cutremurile de pământ. Dar și-au continuat cheful în liniște, crezând că... li se învârte capul, sub influența alcoolului. Numai când au început să le cadă tavanele în cap, cheflii americani au înțeles despre ce-i vorba.

CELE MAI FRUMOASE FEMEI DIN JUGOSLAVIA

După obiceiul american, o societate americană de filme a întreprins concurs în Jugoslavia pentru alegerea celei mai frumoase femei.

La prima probă, au fost alese (de la dreapta la stânga) d-na *Steficia Vidascici* din Zagreb, d-ra *Danica Zivanovici* din Belgrad și *Nada Pogacnik*.

Dintre acestea se va alege „Miss Jugoslavia" adica cea mai frumoasă femee din Jugoslavia.

Situație delicată

de *Pr. N. HODOROABA*

Lupta pentru existență e mai aprigă astăzi decât oricând. Situația a devenit grea de tot, dar nu atât pentru muncitorii manuali cari cei mai lesne își valorifică munca lor. Un salahor de rând nu-ți lucrează pe zi fără o sută de lei. Mai greu o duc: pensionarii, intelectualii, adică profesorii de toate categoriile și funcționarii statului.

Intelectualul nu-și poate precupeți munca sa istovitoare ca lucrătorul de rând, care nu se angajează până nu-i dai suma ce ți-o cere și pe care crede el c'o merită. El îți argumentează scurt: *„Cucoane, eu trebuie să trăiesc! Cât mă costă mâncarea pe zi? Eu am nevastă și copii. Plătesc chirie, că n'am bordeiul meu... La lucru se rupe haina și încălțămintea... Socotiți și D-voastră, dacă v'am cerut mult o sută de lei pe zi!"*... Și, la dreptul vorbind, față cu scumpetea și cu specula ce domnește atât în piață cât și în alte părți, în cele din urmă, îi dai dreptate...

Nu mai vorbim de meseriași, din cari unii pretind chiar 4-500 de lei pe zi!...

Dar intelectualul salariat de stat?! Salarul ce-i primește nu-i în proporție cu scumpetea și de aceia, el depune sforțări aproape supra omenești, ca să poată face față la strictele cerințe ale vieții, ca să poată duce viața de azi pe mâne, în mod cinstit. Și ce face? Protestează, face grăbgie și, în cele din urmă, se resemnează; ia catalogul din cancelarie și intră în clasă amărât, unde ca și actorul de pe scenă, trebuie să se schimbe, să se arate dispus, voios, ca să însănătoșeze clasa și astfel să înceapă lecția...

Treci pe stradă abătut; nici gând n'ai de cumpărături; cu toate acestea, atâția negustori te salută politicoși și te poftesc înlăuntru! Precupeții din piață cari de care strigă mai tare, se

(Continuarea în pag. IV-a)

Din toată lumea

Furt de bijuterii simulat—Neputând face față unor plăți bijutierul Paul Yckelheimer din Paris s'a gândit să simuleze un furt. In acest scop, s'a înțeles cu un lucrător ca să joace rolul hoțului.

La prânz, între orele 1 și 2, pretinsul hoț a deschis ușa de la stradă și a intrat în prăvălie, începând să opereze. Dar lucrătorul în chestie era atât de nedibaci încât a atras atenția vecinilor. Condus la poliție, a dezvăluit tot trucul, ceia ce a determinat arestarea bijutierului.

*

Iarăși mâna sovietelor—Lucrătorii blanari din New-York s'au pus în grevă. S'a stabilit că greviștii sânt susținuți de Internaționala III-a din Moscova, care a trimis un ajutor de aproape 200 milioane lei.

*

O expediție a lui Sven Hedin—Celebrul explorator suedez Sven Hedin a plecat în China pentru a face cercetări științifice în imensele deșerturi ale Asiei centrale.

*

Record—Olandezul Benedict Sprinver, campion în „jocul de dame", a jucat la Paris un simultan de două partide, fiind legat de ochi. O partidă a câștigat-o, iar a doua a rămas nedecisă.

*

Dezastru în Indo-China—In Malaezia s'au produs inundații catastrofale. Apele au luat la vale sate întregi. In special la Perak (Indo-China) râurile sunt tixite de cadavre omenești.

*

Epidemie de sinucideri—Din ajun și până a doua zi de anul nou (adică în timp de 36 ceasuri), s'au înregistrat la Budapesta 34 sinucideri. De câțiva ani capitala Ungariei ține recordul sinuciderilor.

CUM STĂM CU RADIODIFUZIUNEA?..

RADIODIFUZIUNEA ÎN ALTE ȚĂRI.— CUM VA FI LA NOI

Am vizitat zilele acestea Stațiunea de T. F. F. dela Herestrău, spre a cunoaște de aproape noile posturi instalate, care vor fi puse la dispoziția societății de radiodifuziune română.

M'am interesat la Direcțiunea Radio-Comunicațiilor despre organizarea Radiodifuziunei, întrucât societatea în curs de înființare, fiind o întreprindere folositoare țării, este ajutată de către stat, prin Ministerul de Industrie și Direcțiunea generală a P. T. T.

D-l *E. Giurgea*, directorul Radio-Comunicațiilor, cu amabilitatea care îl caracterizează, a binevoit să-mi dea relațiunile ce urmează:

Ce este Radio-Difuziunea?

Un cuvânt nou, care într'un viitor apropiat va fi la noi tot atât de popular cași cuvintele *„telegraf"*, *„tramvai"*, *„cinematograf"* ș. a. e cuvântul *Radiodifuziune*, sau prescurtat *„Radio"*, cum s'a obișnuit a se spune în public.

Prin Radio-difuziune se înțelege răspândirea știrilor prin viu grai, a muzicei vocale sau instrumentale etc. cu ajutorul aparatelor de Telefonie fără fir. Această denumire s'a dat, pentru a scoate în evidență putința specială de pătrundere ce dă o deosebită importanță acestei aplicațiuni științifice.

Importanța Radiodifuziunei

Insușirea ce au undele electro-magnetice de a pătrunde prin diferitele obstacole, a trece peste munți, prin zidurile caselor etc. coustitue calitatea esențială ce se poate dori pentru un mijloc propriu de a comunica simultan la distanțe mari către persoane, știri sau alte producțiuni sonore.

Această importantă proprietate este folosită în deosebi spre a transmite:

1) *Știri de presă, bursă, buletine meteorologice etc.*

2) *Cursuri, conferințe, îndrumări practice (agricole, sanitare).*

3) *Muzică.*

Cum s'a organizat Radiodifuziunea în alte țări?

In *Franța*, diferite instituțiuni

(Continuarea în pag. IV-a)

„ELYSÉE"

Berărie și Restaurant de primul rang

Se servește excelenta *bere blondă Jupiter și neagră Porter Englez*
Vinuri vechi din cele mai renumite vii din Cotnari, Șampanie, Licheruri, Cognacuri, vinuri străine și indigene din cele mai renumite case,
RESTAURANT amenajat cu confortul cel mai modern. **CAFENEA** și articole **de COFETĂRIE** din cele mai fine. — **SALON confortabil**, am najat pentru serviciu de **CEAIURI, SOIREURI și BANCHETE.** — *Serviciul ireproșabil.*
CONCERTE serale și matineuri sub conducerea **violonistului Bănioă.**
Singurul local din Iași Incălzit cu *calorifer.*

WIMPASSING

Cereți numai: **GALOȘI · ȘOȘONI**

WIMPASSING
MARCA MONDIALA

PESTE 100.000 OAMENI
consumă azi zilnic exclusiv renumita
CACAO de ovăz KNORR
recomandată de somități medicale **COPIILOR** Bolnavilor de **stomac**, persoanelor **Debile** și **Reconvalescenților**. Cereți literatnră de la
Sam. Löbl & Fiu București
BUL. MARIA No. 30 — **De vânzare pretutindeni**

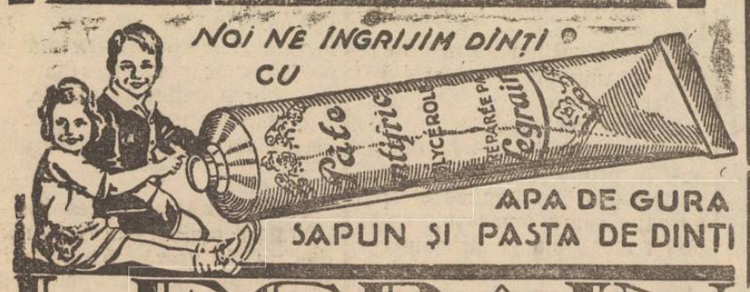

LEGRAIN

BECURI

electrice, noul voltaj
cele mai solide, cele mai rezistente, din fabricile eele mai renumite: **Philips, Osram, Tungsram, Mazda Ferro watt,** etc. mărci garantate, cumpărați mai eftin ca oriunde numai la Depozitul general
Zaharia Weiss
Piața Unirei

Circul Zoologic & Krateyl

— — — STRADA ARCU — — —
Cu începere de VINERI 7 IANUARIE 1927, Program nou
Matineu ora 4, — Reprezentații în fiecare seară ora 9
Duminica Matineu ora 4, seara mare Reprezentație ora 9
de Remarcat PRIMUL DEBUT al grupei de LEI prezentate de D-l D-tor V. D. POPESCU — număr senzațional
SCARA MORȚEI pe CUPOLA CIRCULUI
MARE PANTOMINA „CHAPLIN în RESTAURANT"
precum și alte 16 numere noi
Circul construit din lemn, acoperit și bine încălzit

IAȘI
Str. Lăpușneanu
No. 40

Renumitul fotograf
ȘTEFAN HABERHAUER
a deschis un nou și elegant foto-salon la această adresă,

IAȘI
Str. Lăpușneanu
No. 40

In Dorohoi

De vânzare o casă compusă din parter, etaj și subsol, strada Spiru Haret No. 6.
A se adresa: în Iași, d-lui Oscar Boldur strada Pomir No. 3; în Dorohoi, d-lor Iosub și Solomon Mates str. Spiru Haret No. 6.

DE VÂNZARE casele din str. Speranței No. 8. — Se pot vedea în fiecare zi între orele 1—4 p. m.

D. TRANCU-IAȘ

la școala comercială superioară

— Primirea. — Cuvântările —

D. ministru Trancu—s'a folosit de prezența sa în Iași, pentru a vizita școala comercială superioară, al cărei absolvent este.

*

Ministrul a fost întâmpinat cu multă dragoste, de către d-nii Florea, directorul școalei, de profesori, d-nii Leonida Gheorghiu, Stihi, Demetrescu, Dr. Petrescu, Cogălniceanu, Stan, Constantinescu, Cumpătă Galan, și de numeroși absolvenți ai școalei.

S'a servit o mică gustare.

D. *Florea*, salută pe ministru și anuață, că d-sa și corpul didactic, au luat inițativa de a se constitui o asociațiune a foștilor absolvenți în scop, un atât material, cât pentru a mări prestigiul școlii.

D. *Lucian Roiu*, inspector general școlar, închinând pentru d. Trancu zice că actualul ministru al muncii, oricât de departe ar fi, sufletul său e mereu la Iași.

D. *Leonida Gheorghiu*, directorul Băncii Naționale și profesor la această școală, relevă d. Trancu, cu toată situația nalță la care a ajuns, nu uită obârșia sa și mai ales nu uită această școală, al cărei absolvent este.

*

Emoționat, d. ministru *Trancu*, zice că e fericit ori de câte ori vine la Iași. Vorbește de absolvenții școalei comerciale, altă dată aproape desconsiderați, dar cari reprezintă azi o forță economic.

S'a schimbat ceva dela război și anume individul e mai rău, dar colectivitatea e mai bună prin operele ce crează.

La aceasta trebue să contribue și absolvenții prin cooperație.

Vorbește de căminul de pe lângă școală, și spune că munca tuturor trebue să se îndrepte spre sate, căci din masa satelor au a se recruta viitorii conducători ai țării.

Ministrul a fost viu aplaudat.

*

Apoi d. Trancu și cei prezenți, au vizitat localul școlii și căminul perfect întreținut.

REP.

O POLEMICA

în chestia orchestrei Conservatorului

O neînțelegere s'a iscat între d-nii Gh. Ionescu profesor la conservator și Em. Serghie, redactor la ziarul „Lumea", cu prilejul unei dări de seamă făcută de d. Serghie despre un concert al orchestrei conservatorului.

D. Ionescu ne trimete o scrisoare deschisă care — în focul discuției —conține unele cuvinte tari. Ne împărtășind partea de polemică violentă din articolul d-lui Ionescu, ne limităm să publicăm numai părțile principale în care se răspunde obiectiv la faptele puse în discuție.

Iată acele pasagii din scrisoarea d-lui Ionescu către d. Serghie:

...„Zădarnic vă trudiți să înălțați sau să coborâți, căci tot publicul auditor hotărăște în ultima instanță și rânduește fiecăruia soarta pe care o merită în viața artistică. Numai el, auditorul, deosebește pe cabotin de artistul de sânge.

Din elogioasele calificative isvorâte din extraordinara dv. exaltare sufletească ce, probabil, v'ar fi inspirat-o admirabila execuție, infailibila interpretare a lui Mozart și mai ales a lui Rameau, la concertul orchestrei Conservatorului, împărtășesc partea care privește rolul elevilor participanți, atestînd în chip public și poate cu mai multă competență decât dv. că și-au îndeplinit rolul în chip onorabil, ceia ce aruncă o lumină destul de favorabilă asupra întregului corp didactic al școlii care și de astă dată a dovedit că știe să-și îndeplinească cu prisosință datoria; cât privește foloasele ce se trag din munca elevilor privitor la calitatea rezultatelor ce ne oferă, rămân credincios părerilor mele care sunt... cu totul altele decât ale d-voastră!

Găsesc deplasată părerea d-voastră în felul cum „tratați cazul profesorilor neparticipanți în orchestră, susținând că „*nu se coboară*" să cânte alături de elevi.

Am cântat și cu alături de elevii noștri, așa după cum au cântat și alți profesori ani dearândul, în răstimpul dela 1913 încoace, sub conducerea tuturor directorilor care s'au perindat la această școală dar care, bine înțeles, s'au simțit în măsură a pune mâna pe bagheta orchestrei. Singurul care nu voea să participe în orchestră dintre profesori, era tocmai dl. N. Teodorescu directorul de azi.

(Mai departe d. Ionescu spune că nu va participa în orchestră sub directoratul d-lui Theodorescu, și apoi continuă :)

Nu voi participa în orchestra până ce nu se vor lua măsuri dintre cele mai eficace școlii, punându-se la punct chestiunea dirijatului acestei orchestre, chestiune care nu se va putea rezolvi decât în deplin acord cu întreg corpul didactic al școlii, între care se găsesc destui profesori să răspundă acestei însărcinări mult mai bine ca azi.

Când cineva, cum este cazul meu, și-a făcut cultura muzicală cântând în operă și concerte simfonice (clarinet I), dela 1908 încoace cu *Wachman, Dinicu, Vallini, Spetrino, Bavagnoli, Giovani, Mascagni, Lowe, Lassalle, Weingartner, Enescu, Nedbal* și alții, d-voastră mai puteți concepe că aș mai putea accepta până și bagheta d-lui profesor—dirijor *C.* Nosek ?

Și apoi, stimate domnule Serghie, nu v'ar strica să mai cercetați puțin și felul cum d-sa a devenit profesor la această școală ; v'ar servi pe viitor a fi mai sever în plasarea aprecierilor d-voastră.

Afirmațiunile d-voastră privitor la statele de salar pe care le-aș semna fără a presta școlii vre-un serviciu și fără a avea vre-un elev de clas, sunt neadevăruri sfruntate. Tocmai un elev de al meu caută în orchestră.

Cu aceasta, am terminat răspunsul meu.

GH. IONESCU
prof. la Conservator

„OCULTIST"

Prezicător SĂVESCU

Strada ALBINEȚI No. 37 la vale de Biserica Singurul este în ROMÂNIA

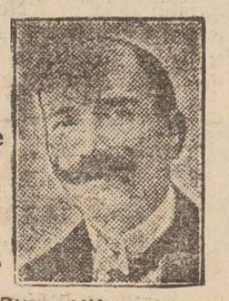

Ca PREZICATOR serios, precis, documentat, fără a-și face — reclamă mare —

Începând acum o nouă „*invenție*" în calculul „CIFRELOR" prezice, orice afaceri serioase la persoane serioase descoperă orice mistere sufletești din viață și dă toate lămuririle necesare pentru orice interes, sufletește, căsătorii, boale orice fel, comerciale, furturi, atât cât e posibil desigur.

Dă lecții de sugestiune și magnetismul—face magnetismul pentru vindecarea boalelor de nervi, anemie, dureri de cap, gânduri fixe, energie, boala dragostei (iubiri fatale) și deprinderi rele, liniște în căsătorie etc.

Discreție sigură. Toată țara prin scris. Consult. 9—12 și 2—7½ **Duminică până la 4 după masă.**

Hoți de bijuterii urmăriți la Iași

Un nou furt la Câmpulung (Bucovina)

Brigada de Urmărire a primit eri o circulară prin care se anunța un nou însemnat furt de bijuterii.

Prin spargere hoții s'au introdus în magazinul de bijuterii al d-lui Samoil Spieg Iblatt din Câmpulung-Bucovina de unde au furat ceasornice, brățări, inele și alte juvaericale în valoare de 250,000 lei.

Pagubașul a oferit un premiu de 10.000 lei pentru prinderea hoțului.

*

D. comisar Vasiliu, șeful Brigăzii de Urmărire, a început cercetările.

Până acum sunt urmăriți la Iași autorii furturilor dela bijutierul Lazăr Iosef, dela societatea Ordoxă din Tg. Mureș și în fine dela Câmpu-Lung.

INFORMAȚII

x P. Protoereu Niculea dimpreună cu Arhidiaconul Marțian, va oficia mâne Duminică slujba religioasă dimpreună cu un sobor de preoți, la biserica din Bârlești Com. Erbiceni, luând parte la o frumoasă serbare religioasă care va avea loc în acea localitate.

x Succesul prevestit al expoziției *Briese-Parhon* se adeverește prin numeroasele reținere ce s'au făcut din primele zile. Expoziția este mult vizitată. Dintre persoanele care au reținut cel dintâi remarcăm pe d-nii Florin Sion, dr. Balif, dr. Trosc, dr. Ionescu, Aburel și Mârza, Căpitan Pavelescu și Popovici, profesor Timpoc, Socoloschi, etc.

x Numeroși cetățeni de la periferie ni se plâng că ulițele zac într'o murdărie de nedescris.

Astfel mahalaua Broscăriei își poartă numele cu cinste: e o adevărată broscărie.

Atragem atenție d-lui primar Petrea asupra acestor stări de lucruri.

x La 20 Ianuar, Trib. S. I va judeca procesul contra d-lui Lucian Roiu, inspector școlar, în baza plângerei d-lui profesor V. Cireș.

D. Cireș s'a plâns că inspectorul l-a „excrocat" prin anumite manopere, luându-i orele d limba română de la clasele paralele (gimnaziul Ștefan).

Precum se vede, este un proces foarte original.

x Joi 6 a. c. D-na Eliza Tânjală soția d-lui avocat și deputat Const. Tânjală din Negrești, a dat naștere unui băețel pe care l'a declarat la Starea Civilă a municipiului Iași cu numele de *Dan—Ioan.*

Să le trăiască.

x Ieri după amiază a încetat din viață d-ra Adelina Corciovescu, fiica d-lui Corciovescu, șeful stației Vaslui.

x Duminecă 9 Decembrie la ora 3 fix va avea loc o șezătoare literară-muzicală la cercul „Ronetti Roman" în sala „Cultura". Va conferența d. avocat Martin Weiler. Apoi va urma muzică, lectură, declamație. Intrarea liberă,

KOPROL purgativ
Curățâ cel mai activ

x In ziua de 9 Ianuarie crt. la orele 10 dimineața va avea loc la primăria municipiului Iași, tragerea „loteriei Plugarului".

x In cursul anului 1926 Prefectura de județ a adus ajutoare bănești la 47 de invalizi de război. Sumele distribuite sunt între 200—1000 lei; iar suma totală atinge cifra de 22.000 lei.

ECOURI

— In ziua de 6 Ianuarie a avut loc căsătoria domnișoarei Moussia Cobermann cu tânărul Friedrich Schwartz din localitate.

— In ziua de 7 Ianuarie ora 18 s'a celebrat în cerc intim familiar logodna simpaticei Domnișoare Doctor Martida Gheorghiu din Iași cu d. Doctor Eugeniu Irimescu din București.

ULTIMA ORA

PROBLEMA MONARHICA IN UNGARIA

LUPTA PENTRU UN REGE.— ARE VRE-UN ROL PRINȚESA ILEANA A ROMÂNIEI?

Budapesta 8.— Se discută foarte mult în cercurile politice destăinuirile deputatului creștin-social dr. Budauy.

El a afirmat că după alegerile parlamentare și în urma creerii camerii magnaților, guvernul pregătește sa rezolve chestia monarhică.

*

Se deschide lupta pe față între contele Bethlen și legitimiști. Aceștia din urmă susțin persoana arhiducelui Otto și cer ca la nevoe să se facă un plebiscit

Guvernul are alte intențiuni, fiind vorba a fi adus pe tron arhiducele Albrecht.

Se pune iar în circulație zvonul despre o proectată căsătorie între arhiducele Albrecht și principesa Ileana a României. De aceia deputatul Buday a declarat la o întrunire publică: „Ardealul nu poate fi zestrea unei prințese regale române".

Nici o alianță între Anglia și Italia

Din Londra se anunță că guvernul englez n'a știut de încheerea tratatului italo-albanez decât după semnarea lui la Tirana.

Cât despre o alianță între Anglia și Italia ea este categoric desmințită.

Comuniști arestați

la frontiera italo-elvețiană

Paris, 8.— „Petit Journal" anunță din Milano că la frontiera italo-elvețiană au fost arestați trei indivizi asupra cărora s'au găsit numeroase manifeste comuniste și mari sume de bani.

Păreri favorabile engleze

despre situația din Ardeal

Londra 8.- Corespondentul din Cluj al ziarului „Times", a trimis o dare de seamă asupra situației din Transilvania, constatând că în toate domeniile se înregistrează o ameliorare considerabilă față de situația existentă după războiu.

Activitatea sectelor religioase la Viena

Viena (Ceps).— Se știe că în vechea monarhie austriacă formarea de secte religioase, în afară de biserica recunoscută de stat, era strict interzisă.

După desmembrarea din 1918 și trecerea dela monarhie la republică, s'a acordat deplină libertate în această privință și astăzi există în Austria și în special la Viena, câteva secte religioase care merită să fie cunoscute.

*

Cea mai interesantă din aceste secte care s'a instalat la Viena deabia anul trecut, este fără îndoială *secta mormonilor*.

Aceasta apare la Viena sub denumirea „Biserica Domnului Isus".

Învățătura acestei secte, (înființată în împrejurări fantastice de altfel destul de cunoscute, de un oarecare Jonathan Smith în 1823 în America), nu se bazează pe evanghelie ci e înconjurată de un misticism misterios. După cum se știe, în statul american Utah există o sectă puternică de mormoni ai cărei membrii însă, după îndelungate persecuții din partea guvernului, au fost nevoiți să renunțe la unul din primele lor principii, *poligamia*. In Germania secta mormonilor numără 3 mii de adepți.

*

O altă sectă foarte interesantă este așa numita „Comunitatea religioasă germanică", al cărei rite de un păgânism pronunțat.

Membrii acestei comunități trăesc după preceptele stricte ale ritului vechiu teuton și aderă pe Wotan, Freia, etc. Interesant e că adepții acestei secte se recrutează dintre inteligența vieneză și o cunoscută capacitate în medicină ocupă chiar funcția de preot.

*

Cunoscutul apostol al *„Cultului corpurilor goale"* Hauser, din Germania, care ispășește acum pedeapsa de mai mulți ani de muncă silnică la Hamburg, a avut și la Viena un misionar care a predicat într'o cârciumă dela marginea orașului. După cum se pare însă, acest cult nu și-a câștigat aderenți la Viena și misionarul a dispărut după câtva timp.

CUM SE MODIFICA LEGEA TEATRELOR

Aservirea teatrelor din provincie

București 8.— D. Goldiș, ministrul artelor, a înlocuit definitiv un proect de lege pentru modificarea legii teatrelor. Proectul a fost discutat la minister cu toți directorii teatrelor naționale din țară.

Proectul prevede următoarele puncte principale:

Se desființează toate soc. dramatice.

Categoriile de artiști rămîn ca și până acum, societari și proliști, împărțiți în șase clase.

Se desființează comitetele de lectură și se institue unul singur la București alcătuit din: un delegat al ministerului artelor, nn delegat al autorilor dramatici, un delegat al criticilor teatrali și un director de scenă al teatrului din Bucuresti.

Acest comit de lectură va alcătui repertoriul tuturor teatrelor naționale din țară.

Directorii teatrelor din provincie, vor avea dreptul să recomande și ei piese originale, asupra cărora însă va decide comitetul de lectură.

Consiliile de administrație vor fi alcătuită la fiecare teatru din directorul instituției, un delegat al ministerului artelor și un reprezentant al Primăriei.

Excedentele bănești ale stagiunilor vor fi afectate exclusiv pentru nevoile scenice.

D. ministru Goldiș caută o modalitate pentru a stabili; pentru societarii din provincie, un maxim de salar de 15.000 lei pe lună.

Invierea unui mort

Un caz interesant la Roma

Roma. - In una din clinicile din Roma a fost readus la viață un tânăr mort de curând care suferea de tuberculoză. Injectându-i-se câteva grame de adrenalină, mortul începu a da semne de viață ba putea chiar să primească puțină hrană și să se intreție cu cei dimprejur.

Totuși după trei ore de viață nouă, bolnavul căzu iarăși în agonie și muri, de astă dată definitiv.

CREAREA

unei zone libere la Constantinopol

Angora 8.— Comisiunea însărcinată să examineze crearea unei zone libere la Constantinopol, a depus un raport favorabil prevăzând o zonă vastă pentru instalarea de fabrici. Ministrul de comerț, întemeiat pe acest raport, a elaborat un proect de lege.

KOPROL plăcut de luat
Purgează minunat.

„REGELE EVADAȚILOR" PRINS LA IAȘI

— Cum lucra banditul Nichifor —

Astăzi dimineață a fost prins în Nicolina „regele evadaților"; banditul Rusu Nichifor, originar din Bălți.

El a operat multă vreme la Capul Dealului, făcând parte din banda lui Valodi Vaipan, compusă din 30 de bandiți.

*

Nichifor Rusu a fost încorporat în Reg. 2 Cale Ferată și trimes la Chitila impreună cu o companie. Insă Nichifor a fugit de aici, reluând vechea meserie: tâlhăria la drumul mare.

Plecând la Cernăuți el a comis câteva tâlhării, dar a fost prins. N'a trecut nici câteva zile și a evadat. Apoi a plecat la Galați unde deasemenea a fost prins și de unde a evadat din nou.

De la Galați s'a dus la Vaslui. A comis câteva tâlhării. A fost prins și a evadat.

N'a uitat nici orașul său natal și s'a dus la Bălți, unde fiind prins a evadat...

*

In urmă a venit la Iași unde a fost prins și depus la Galata. Și de aici a evadat. Furând o mașină de cusut, a venit s'o vândă d-lui Lucescu din Nicolina.

Insă acesta a înștiințat poliția.

D. comisar Emil Mircescu, șeful circomscripției a doua, a reușit să aresteze pe regele evadaților.

Incepându-se cercetările, Nichifor a mărturisit tot ce i se imputa.

Banditul a mărturisit că pentru a evada avea și un coș de paie, din acele care se întrebuințeaza la piață. Când era urmărit Nichifor se ascundea în coș.

Cercetările continuă.

Până în momentul când scrim aceste rânduri, Nichifor încă n'a evadat...

x Un caz medical interesant.— La spitalul Socola a murit fata Lina Munteanu, de 25 ani, bolnavă de demență precoce, de care sufere de 7 ani.

Autopsia, făcută de dr. N. Bălan, șef de lucrări la anatomia patologică, a stabilit că fata a murit de tuberculoză. In rectum, a fost găsit un cui lung de un deget, învălit în cârpe rămas acolo închis într'un fel de teacă, cu vremea.

Cazul prezintă oarecare interes științific.

x Epracsia Rusu a fost numită econoamă la Mu. Agapia.

INFORMAȚII

— —

x *D. Nicu Petrea, primarul nostru, are sentimentul ierarhiei într'un grad deos bit. Dovadă că a preferat banchetului politic de la Sala de Gimnastică pentru sărbătorirea d-lui Axinte, masa familiară a șefului său C. I. Petrovici care și-a sărbătorit tot ieri, la București onomastica.*

D. Axinte n'are cultul ierarhiei căci dacă îl avea, nu uita să organizeze de Sf. Neculai un banchet pentru sub șeful local, al partidului său.

x Duminică 9 ianuar dimineața va avea loc la biserica Vovidenie un parastas de 40 zile în memoria regretatei Elena Gh. Dimitrovici, și de 2 ani de la moartea lui Aurel Dimitrovici avocat.

x Astăzi dimineață, sub o mare afluență de lume a avut loc înhumarea rămășițelor pământ și ale regretatei Maria Chefneux soția d-lui Andrei Chefneux.

Serviciul religios a fost oficiat în Biserica Vovidenie de către P. S. S. Arhiereul Grigore, Vicarul Mitropoliei, înconjurat de un sobor de preoți, după care tristul cortegiu a pornit spre cimitirul Eternitate.

x Duminică 9 Ianuarie la orele 10 jum. dimineață, va avea loc o ședință a societății Prietenii Radiofoniei.

x Furturi.— Poliția a fost informată de mai multe spargeri, săvârșite în piața Halei.

Prin ruperea belciugelor dela ghereta lui Suhăr Leib, necunoscuți au furat o mare cantitate de încălțăminte.

Prin scoaterea unei scânduri dela baraca d-lui Marin Ionescu, zarzavagiu, s'a furat cîntarul și mai multe măsuri de greutate.

*

Comerciantul Leopold Firs din str. Eternitate făcând târgueli prin hală, a trimis cu un necunoscut o căruță întreagă cu marfă.

Comerciantul așteapta și azi marfa.

*

In lipsa de acasă a d-rei Aurelia Unghiar din str. Spancioc, necunoscuți au rupt belciugele dela ușă, golind casa de toate lucrurile mai de preț.

x Aproape toate instituțiunile israelite din localitate vor aranja în curând o ședătoare literară în memoria marelui scriitor ebraist *Achad Haam* (U. Ginzburg) mort săpt. trecută în Tel-Aviv (Palestina). Opera defunctului a fost tradusă în mai toate limbele europene și în arăbește. In românește a fost tradusă de d-nii dr. Weinstok (Galați), Carol Drimer (Iași) și avocat Șmilovici (Paris).

Act de mulțumire

Aduc pe această cale viile mele mulțumiri d-lui Dr. Margulies de la Spitalul Israelit, secția Medicală, pentru felul cum a îngrijit și vindecat pe copila mea, grav bolnavă și sub a cărui îngrijire a fost.

Il recomand călduros tuturor care ar avea nevoie de asistența D-sale.

I. Mülberg

DOCTOR IN MEDICINĂ
M. WECHSLER
Specializat în Franța în
ARTA DENTARĂ
Boli de gură și de dinți
Consult. 9-12 și 2-7 p. m.
IAȘI, Str. Ștefan cel Mare 13
Casele Leon Mayer

TONY MILLERAND
ADOLF GABER
logoditi
Tg. Frumos Iași
In locul oricărei alte inștiințări.

MOUSSIA SCHWARTZ
născută Cobermann
FRIEDRICH SCHWARTZ
căsătoriți
Iași
In locul oricărei alte înștiințări.

Teatrul Lirye
Trupa Israelită de Operetă
Conducerea artistică a d-lui C. ISCOVICI
Sâmbătă 8 Ianuarie ora 9 jum. seara
Kune Lemel
Comedie în 4 acte de Goldfaden
Duminică 9 Ianuarie ora 4 p. m. MATINEU
ȘOILIKA
Duminică 9 Ianuarie 1927 ora 9 jum. seara
IDIOTUL
de Gordin

Anemia - Debilitatea - Constipațiunea
se remediază consumând zilnic
CACAO de ovăz KNORR
care vă va da putere și sănătate, regenerând totodată organele digestive, oricât de slăbite ar fi. Cereți literatură dela
Sam. Löbl & Fiu București
BUL. MARIA No. 30 — De vânzare pretutindeni

„INLESNIREA"
VINDE TOATE IN RATE LUNARE
Iași, Ștefan cel Mare 11, Tel. 362

Farmacia și Laboratorul Dr. L. CONIVER

Saly Porjes
Casa de Modă — Iași
a primit
Toilette de ocazie și de Bal

DOCTORUL
R. DAMSKER
Str. Cizmăriei No. 17
(PIAȚA HALEI)
Consultă zilnic între orele 8—11 a. m. și 2—5 p. m.
pentru **Boli Interne**
Sifilis și **Genito-Urinare**

Dr. Jacques Goldner
Șef de lucrări la Facultatea de Medicină
Boli interne, Boli de copii
Iași, — strada Mârzescu 17
cons. 2—4 p. m.

Cabinetul Dentar
S. SIROTA GROSU
Strada Anastasie Panu No. 17
(Piața Halei).
Execută lucrări în platină, aur și cauciuc, dinți albi fără placă, extracțiuni și plombe fără durere
Consult. dela 10 dim. până la 7 seara
PREȚURI REDUSE
Pentru săraci gratis zilnic

DOCTOR
E. GHELMAN
Specializat la Viena
Boli de Piele și de păr
Sifilis și Venerice
Tratamentul radical a blenoragiei acute și cronice prin Uretroscopia (Iluminatul canalului uretral) Electrolyza, galvanocaustica, vaccinoterapia.
Str. GANDU No. 1 vis-a-vis de Cinema Elisabeta
Intrarea prin stradela Talpalari.
Consult.: 9-10 a. m. și 2-7 p. m.
Duminică 11—12 a. m.

Adânc întristați: Beila, soție; Marie, Gavril, Moritz, Ghetel, Isac și Adolf copii; Paulina, Melanie, Marie, Raschelle, Amalia, Sabina și Nathan Horovitz cu copii, precum și familiile: Margulies, Elișcu, Horovitz, Bartfeld, Sigall, Rabinovici, Leibovici, Kohn și Solomon cu copii, au durerea de a anunța încetarea din viață a scumpului lor

HERȘ MIȘCOVICI
în etate de 69 ani
veteran al războiului 1877

Inmormântarea va avea loc mâine Duminică 9 Ianuarie 1927 ora 1 p. m. Cortegiul va pleca de la locuința defunctului din Târgușorul Copou.

Familiile: Kohnfeld, Morghenștern, Goldenberg, Stănescu, Printz, Harth, Wexler, scrobiți de durere anunță încetarea din viață a mult prea iubitei lor

Betty Kohnfeld
născută Morghenstern

încetată din viață în seara zilei de 7 Ianuarie a. c. în vrâstă de 29 ani, după o scurtă și grea suferință.

Inmormântarea va avea loc Duminică 9 Ianuarie a. c. ora 2 p. m. Cortegiul va porni de la locuința defunctei din str. Ucinel No. 8.

DE INCHIRIAT cu luna una cameră în str. C. Negri 44.
A se adresa la ziar.

FUNCȚIONARĂ cu practică de birou, cunoscand dactilografia și corespondența română și germană, se caută spre angajare la o fabrică din localitate.
A se adrrsa la ziar sub O.

Dr. Albert Ficler
Specializat în clinicele și spitalele din *Berlin, Leipzig* și *Frankfurt etc.* în boli de:
Stomac, Intestine și **Ficat**
Boli de Nutriție:
DIABET, (tratament cu *Insulin*) GUTA, ARTERIOSCLEROZA, etc.
ELECTRO-TERAPIE
Cons.: 9—11 si 3—6.
Iași, Str. Lăpușneanu 27

Elevi la învățătura tipografiei se caută la Tipografia H. Goldner.

ȘTIRI DIN ȚARĂ ȘI STRĂINATATE

JOCURI DISTRACTIVE

Impreunați aceste fragmente și alcătuiți o singură mare figură.

Dezlegările se primesc la ziar.

Situație delicată

(Continuarea din pag. I-a)

concurează și te poftesc...

Dar intelectualul, ce face cu produsul muncii lui? Unui autor cunoscut i se vinde cartea în librării fără ca librarul să să mai scoată cu ea ochii la clienți!.. Cărțile didactice se vând, căci le recomandă profesorii respectivi...

Dar, un pictor bun, de pildă ce face? Deschide o expoziție. Plătește chirie pentru sală și mai face și alte cheltueli. Își expune produsul muncii sale statornice de câțiva ani, fixează prețurile și... așteaptă pe amatori, pe iubitorii de artă...

Pictorul e un om de talent înainte de toate și, ca mai toți oamenii de talent, e modest și are simțimântul demnității sale personale. El stă tăcut într'un colț, la o masă și citește un ziar. Tineret și oameni iubitori de frumos se perindează prin fața tablourilor și, cum au intrat, așa ies, ducând doar, parte din ei, emoțiunile artei în suflet... Din piață fiecare se întoarce cu ceva pentru hrana trupului... Atâția bani am cheltuit cu toții cu prilejul sărbătorilor! Ce ar fi, de exemplu, dacă cei cu dare de mână și cari înțăleg bine rostul picturii, ar da acolo 2—3000 de lei pentru un tablou frumos, care păstrat, ar rămânea ca un ornament în casă din tată în fiu?!

Pictorii de talent din Iași îi numeri pe degete... Ca'n orice meserie sunt mulți lucrători, dar puțini artiști. Pe adevărații artiști, domnilor cu dare de mână, preiuiți-i. Nu le ocoliți expoziția.

Intrați și rețineți un tablou, deschizându-vă punga. Prin aceasta aduceți un serviciu artei în sine și încurajați un talent răsplătindu-i munca și stimulându-l pentru viitor...

Pr. N. HODOROABĂ

O crimă în Bucium

Poliția a arestat aseară pe flăcăul Petru V. Coca din Mah. Iarmarcc.

Acesta fiind de Boboteaza în Bucium, s'a luat la ceartă cu mai mulți flăcăi din sat.

Cearta degenerând în bătae, flăcăul a lovit cu un cuțit pe D-tru Luca din Bucium.

Luca a fost internat în spital.

x *Conferință.*— Asociația Culturală a Femeilor Evreice, anunță pe această cale tuturor membrelor, conferința pe care valorosul umanitarist, *Eugen Relgis* o va ține Simbătă 8 Ianuar la ora 4 jum precis, în localul lojei B. Brith. Conferința va trata despre „Profetism și Umanitarism" Toate membrele cât și persoanele care se interesează de chestiunile tratate, sunt invitate de „Asociație" a lua parte.

Intrarea liberă.

In jurul arestării lui Brandabura

Pe urmele banditului Primac

Am anunțat arestarea în Nicolina a banditului Neculai Aftanase Brandabura.

Continuând cercetările, d. comisar Mircescu, a trimes telegrame tuturor polițiilor pe unde a fost Brandabura.

Ieri au sosit răspunsurile din partea polițiilor din Bolgrad, Vaslui și Tighina.

*

Telegrama poliției din Tighina precizează cum a evadat Brandebura la Basarabeasca, fiind ajutat și de vestitul șef de bandă Neculai Primac, care trimes dela Iași, a evadat la Chișinău.

Brandebura era însoțit de doi jandarmi. La Basarabeasca a intervenit un individ suspect — care nu poate fi altul decât Primac — și intrând cu jandarmii într'o cârciumă, i-a îmbătat, scăpând astfel pe prietenul său.

*

La Bolgrad, Brandebura avea de executat o condamnare de trei ani închisoare.

Trimes pentru complectarea cercetărilor la Tighina, Brandabura a evadat.

După ce a stat câteva zile la Chișinău, banditul a plecat la Galați unde a stat cu fiica sa Nastasia în str. Tecuci. Pe urma crimei din Dudești, asasinii fiind urmăriți la Galați, Brandabura a plecat la Vaslui. Aici s'a dus la poliție, și în urma cererei, i s'a eliberat buletinul de la biuroul populației chiar pe numele de Brandabura.

Venind la Iași banditul a fost prins.

Astăzi Brandabura va fi înaintat la Brigada de Urmărire.

REP.

INFORMAȚII

x Parlamentarii bucovineni și șefii organizațiilor partidului poporului din acea regiune, nedumeriți de numirea d-lui general Râșcanu, se intrunesc astăzi în Capitală pentru a lua cunoștință de atribuțiile comisarului guvernului în Bucovina și va aviza apoi la atitudinea pe care urmează s'o ia reprezentantul lor în guvern, d. ministru Dori Popovici.

x Aseară a avut loc și o agapă a dizidenților averescani, acasă la d. Iancu Gherasim.

Au participat și frații Pogonat.

x Frunțașul național-țărănist Gr. Filipescu publică o scrisoare în „Adevărul", prin care se declară în dezacord cu d. Mihalache și continuă a cere să se facă fuziunea cu partidul averescan.

x Toate școlile primare și secundare din localitate, reîncep cursurile Luni 1o Ianuarie.

x **Concertul Radu Constantinescu.**— D. Radu Constantinescu, profesor la conservator, pianist cunoscut și mult apreciat, va da un mare concert în seara zilei de 21 Ianuarie.

In program piese de Haendel, Bach, Brahms, Debussy, Rachmaminov etc.

Biletele la AgențiaBrașcu.

x Șmil Polea, lucrător din str. Palat, care a fost arestat pentru că a găzduit pe comunistul Bubi Finchel a fost pus în libertate de Cab. II Instrucție.

x Frizerul Jean Herman, în etate de 20 ani, originar din Tg. Frumos și aflător actualmente în Paris, a fost internat într'un ospiciu de nebuni din Paris.

x Inscrierile pentru examenele la facultatatea de Drept, ale seziunei Ianuarie-Februarie 1927, vor începe de la 10—20 Ianuarie.

x *Orarul la prăvălii.*—Vacanța crăciunului fiind terminată a expirat și concesia acordată de autorități comercianților de a călca legea repauzului.

De ori, autoritățile au făcut cunoscut comercianților să reintre în normal cu aplicarea orarului stabilit de lege.

x A fost arestat aseară misitul Carol Schönfeld din Str. Eternității 8, dovedit a fi încasat cu mai multe polițe false diferite sume de bani.

x S'au luat diferite măsuri pentru evitarea agresiunelor din trenuri.

Intre altele, s'a decis a se inființa în fiece haltă sau stați C. F. R. posturi fixe de jandarmi, iar în fiecare vagon câte un agent polițienesc și un jandarm.

x EFECTELE VISCOLULUI.- Din cauza vîntului violent, cu ploaie și viscol, care a bîntuit cu putere în noapea de 5 spre 6 Ianuar, comunicațiile telegrafice și telefonice au fost întrerupte pe mari distanțe, din cauza încîlcirii firelor.

Echipe volante lucrează la restabilirea circulației.

x Membrii partidului național-țărănesc din Iași (sectorul Mitropoliei) sunt convocați în adunare generală Duminică 9 Ianuarie, ora 2. p., la clubul central din str. Coroiu No. 2.

Se va face dare de seamă pe anul expirat și se va proceda la alegerea noului comitet de conducere.

x SPORTIVE. — Societatea sportivă „Victoria" din localitate își reincepe activitatea sportivă și muzicală, conform programului, cu începere de Luni 1o Ian. 1927.

Ședința comitetului de Mercuri 12 Ianuarie va avea loc la orele 2,3o p. m. în localul companiei de jandarmi oraș.

x „VITRINA LITERARĂ" este titlul unei noui publicații periodice, care va apare în curând, cu un bogat material cultural, artistic și literar.

Sărbătorirea d-lui Axinte

Banchetul din sala Sport și Muzică

Cu prilejul zilei sale onomastice d. prefect Axinte a fost serbătorit aseară de către prieteni, printr'un banchet în sala de Sport și Muzică.

Au asistat: d-na și d. Ioan Axinte, prefectul județului, d-nul Corjescu, prefectul poliției, d. senator Mihai Negruzi, d. senator col. Stoinescu, pr. Niculea, protoereul județului, d. Omer Popovici deputat, d-na și d. Florin Sion, d-na și d. M. Sion d-na și domnul V. Spacovici sub-prefect, domnul Tutoveanu, d-na și d. M. Georgescu, ajutori de primar, d-na și d. C. Căpriță, președinte al consiliului județean, d-na și d. Rechler, d-na și d. Mih. Georgescu, Consilierul agricol al jud. Iași, d-na și d. dr. Fruhling, Gr. Roiu inspector școlar, d-na și d. Grigoriu ing. jud. Iași, dr. Gratoschi, d. ing. Sachelari, d. ing. Dumitriu, d. F. Gugui, l. Tessaro—Tg. Frumos, d-na și d. Apostolescu —Ungheni, d-na și d. Pascu Ghetler, reprezentanții autorităților de prin comune, ziariști etc.

*

Un menu copios a fost servit de casa Stănică Cojocaru, și o muzică aleasă a delectat publicul.

Tuasturile

Primul care a luat cuvântul a fost d. *M. Negruzzi*, senator care a toastat pentru M. S. Regele.

D. *Omer Popovici*, deputat, aduce urări d-lor Petrovici și Axinte.

D. *Florin Sion*, prof. univ. felicită pe d. I. Axinte în numele partidului Poporului.

Au mai tuastat d-nii: dr. Gratoschi, primefor al casei Sf. Spiridon, colonel Stoinescu. Pr. Niculea, Gh. Tutoveanu, dr. Frühling, inginer Sachelary, d-na Steluța Rechler, Const. Căpriță, Mih. Georgescu, M. Sion, F. Gugui, V. Grigoraș, Dimitriu, Apostolescu (Ungheni), L. Spiegler, N. Popovici (Zahorne) și Bălteanu, primar din Șipote.

*

D. Axinte, mulțumește din suflet acelora care l'au sărbătorit.

Se arată peste măsură de mișcat față de această manifestație de dragoste pe care i-au arătat-o prietenii săi.

Face apoi un scurt istoric asupra activității sale în fruntea jud. Iași.

Banchetul s'a terminat târziu după miezul nopței.

x *Ineă o victimă a cancerului.* — Azi a încetat din viață d-na Betty Kohnfeld în vârstă de 29 ani, fiind bolnavă de cancer.

Defuncta era soția comerciantului Kohnfeld „La Ancora".

MOȘTENITOR NENOROCIT

El e secheștrat de trei ani la o mânăstire

Din Brăila se anunță un caz extraordinar.

E vorba de o afacere de moștenire de zeci de milioane, în care deținătorii, spre a frusta pe singurul și unicul moștenitor, au reușit prin diverse manopere să-l secfestreze într'o mânăstire, unde este ținut sub cea mai severă pază, spre a nu putea comunica cu nimeni.

Ziarul „Curierul" din Brăila pretinde că această sechestrare durează de peste 3 ani și promite să dezvălue întregul mister, cu amănunte de senzație.

O femee încearcă

să-și dee foc hainelor

A fost dusă la poliție femeia Vasilca Zaharia din str. Armeană 3.

Femeea fiind beată, s'a stropit cu gaz pe haine, dându și apoi foc.

Din fericire faptul a fost zărit la timp de vecini, care au alergat în ajutorul femeii.

După ce au șivat-o, au predat-o pe mâinele poliției.

x Luni seara se întrunește Consiliul Municipal spre a lua în discuție proectul de buget pe 1927 întocmit de delegația permanentă și care se cifrează la 105 milioane lei.

Cum stăm cu Radiodifuziunea ?...

(Continuare din pag. I-a)

publice sau particulare, au instalat posturi de emisiune radiotelefonice, dar până în prezent aceste diverse posturi n'au lucrat după un program suficient de unitar.

In *Germania* există vre-o 17 posturi diverse de emisiune în diferite orașe. In alte țări numărul posturilor crește asemenea succesiv într'o proporție care îngrijorează de pe acum Uniunea Internațională de Radiotelefonie, întrucât până în prezent nu există încă o destul de buna disciplină în executarea programelor de lucru (lungimi de undă, ore de serviciu etc.) astfel că se produc prea dese ori suprapuneri.

Organizarea cea mai completa se găsește numai în *Anglia*, unde gruparea „Broadcasting", organizată de toți interesații din intreaga țară, procedează după un plan metodic și unitar.

Față de rezultatele mult mai bune ale unei asemenea organizațiuni, diferitele inițiative răzlețe din Franța, Austria și alte țări, se vor grupa deasemene într'o singură societate de radiodifuziune în fiecare țară.

Radiodifuziune în România

In cele mai multe țări radiodifuziunea a fost folosită în special ca mijloc recreativ.

In România proporția locuitorilor de la sate fiind mai mare ca în alte țări față de orășeni, este necesar de a îndruma de la început programele cu privire la emisiunile radiofonice spre a corespunde acestei stări. Socotim că de la începutul organizării radiodifuziunei ste bine a se stabili norma de alcătuire astfel încât să se poată executa o intreagă mișcare de propășire culturală.

Organizarea Radiofuziunei române

Convinși de importanța ce poate avea radiotelefonia pentru desvoltarea culturală a poporului și având și confirmarea practică a rezultatelor obținute în alte țări, organizarea radiofuziunei se impune a se face după norma unui comandament unic.

Confuziunea ce rezultă când diverse grupări de inițiat ve răslețe lucrează simultan, determină categoric a se lua măsuri precise de vreme pentru a se împiedica putința de continuare a unei stări ce nu ar putea permite foloasele ce se așteaptă de la radiotelefonie.

Vom avea nouă comisiuni regionale

Societatea de radiofuziune e în curs de înjghebare.

Odată ce va lua ființă ea se va bucura de colaborarea a 9 subcomisiuni regionale, formate din delegați a patru servicii de Stat (Poșta, Armata, Siguranța și Jandarmeria).

Aceste sub-comisiuni funcționând în orașele *Craiova, Timiș ara, Sibiu, Brașov Cluj, Cernăuți, Iași, Galați și Constanța* au latitudinea acordării autorizațiilor pentru posturi de radiofonie, înlăturându-se astfel întârzerile și perderea de vreme care au desgustat pe mulți de radiofonie. Ba comisiunile regionale au și dreptul de a stampila aparatele.

Radio și Cinema

Radiofonia română se naște după o întârziere de ani de zile. In schimb nu va mai trece prin faza nenorocită a Cinematografului. la apariția sa în țara noastră.

E mai bine că s'a întârziat decât să fi avut o Radiodifuziune, care să transmită prostii, și flecării.

Dacă nu s'ar fi luat monopolul, atunci o casă oarecare ar fi putut emite lecturi din Sherlock Holmes, lecturi neserioase etc. care aveau desigur mai mult succes în fața unora decât muzică de cameră sau conferințe de știință popularizată. Or, decât asemenea „radiofonie", mai bine nimic.

Programul Radiodifuziunei

Iată un exemplu de alcătuire a programei de emisiune radiofonică, care va putea fi urmărită cu un port minuscul de 600 lei.

Ora 6-7 Semnale, orare, Curs de educație fizică
„ 7-8 Bursa, Radio-ziar.
„ 9-11 Cursuri școlare.
„ 12 13 Radio-ziar.
„ 13-14 Bursa. Muzică.
„ 14-15 Știri.
„ 17-18 Conferințe.
„ 19-20 Știri.
„ 20-21 Muzică.
„ 21-22 Conferințe, sfaturi.
„ 22-24 Concerte, știri etc.

Radio și Presa

Radiodifuziunea nu numai că nu face concurență presei, dar contribuie la desvoltarea ei, fenomen care s'a constatat în toate țările cu radiodifuziune.

Știrile difuzate în întreaga țară atâță curiozitatea amatorilor, cari se grăbesc a doua zi să cumpere ziar spre a afla detalii.

Să sperăm că anul 1927 se va putea numi anul radiodifuziunei române.

L. FLORIN

Biblioteca Universității
Loco
BIBLIOTECA UNIVERSITĂȚII IAȘI

ANUL ... 888
3 LEI EXEMPLARUL
MARȚI 11 IANUARIE 1927

OPINIA

ZIAR POLITIC COTIDIAN

ABONAME[NTE]
1000 p...
500 ... „ ... luni
300 ... „ 3 luni

ANUNCIURI
se primesc la toate
Agențiile de Publicitate
și la
Administrația ziarului
Iași—Str. Gh. Mârzescu 17

Franța într'un moment critic

Dificultățile Franței ne ating și pe noi, nu numai din cauza strânselor legături morale pe care cel puțin clasa noastră conducătoare le are cu această țară, de la care am supt toată civilizația,—dar și din cauză că pacea reală în Occident, dă liniștea orientului. Nu se încape veleități războinice și mai ales trecere la fapte de războiu în Orientul Europei, fără sprijinul unei mari puteri occidentale!

Problema fundamentală a împăcărei dintre Germania și Franța menită să împiedice orice războiu european, a ajuns la un punct greu. Este criză politică și în Germania și în Franța, pentru că unele partide ridicate pe cataligii naționalismului și patriotismului, acuză că s'a mers prea departe cu concesiunile.

In Franța în guvernul de fapt dualist, nu mai este acord între Briand și Poincaré. Cu greu a târâit Briand pe Poincaré cu Marin și ceilalți poincariști din guvern, să consimtă la înlocuirea controlului militar din Germania exercitat de delegații învingătorilor, prin investigațiunile Ligei Națiunelor, *când va crede și dacă va crede.*

Germania a aruncat în discuție evacuarea Renaniei, deși după tratatul din Versailles, ocupația ar trebui să mai dureze 8 ani.

Dînsa pretinde că tratatul n'a prevăzut nici intrarea sa în Liga Națiunelor, nici reconcilierea, cu dispariția dușmăniei seculare între Franța și Germania. Ce fel de egalitate in Liga Națiunelor, cu colaborare la pacea mondială și mai ales ce fel de reconciliare cu teritoriul german ocupat de armata franceză?

Cererea Germaniei a alarmat pe conducătorii Armatei franceze.

Cu două săptămâni în urmă, d. Poincaré a fost *invitat* la o ședință a Consiliului superior al Armatei.

Unul din membrii consiliului, l'a supus la un interogator asupra chestiunei evacuărei Renaniei. D. Poincaré surprins, a răspuns: *n'am nici o cunoștință ca cine va să trateze această chestie, în or ce caz n'am autorizat pe nimeni s'o trateze.*

Fostul prezident de republică Millerand, a candidat la alegerile de ieri în numele Ligei patrio... punct fundamental de p... Nu vom evacua Renan... de cât la termenul — peste 8 ani — prevăzut în tratat!

D. Briand a răspuns prin 3 interviewuri acordate ziarelor „le Matin", „l'Echo de Paris" „le Journal" și apoi a plecat cu automobilul la Cannes.

D. Briand este pentru evacuare cu garanții echivalente. In declarațiile sale a aruncat o desfidare tovarășului Poincaré. „Da! a declarat a d. Briand, eu „sunt autorul sistemului de la „Locarno, pentru asigurarea pă„cei. Locarno a avut însă de „bază întrevederea mea de la „Cannes cu Lloyd George pri„mul ministru englez.

„Păcat că am fost întrerupt „în acțiunea mea. Inutil să fac „chestii de persoane și să sta„bilesc răspunderile. (Se știe că Poincaré ca president al comisiei afacerilor străine din senat, cu asentimentul Senatului a cerut atunci demisia lui Briand).

„Să iasă adversarii la lumina „zilei, la Cameră, să declare „că au ceva mai bun de pus în „locul lui Locarno al meu!".

D. Briand speră că, deși anti-clerical, va avea sprijinul catolicilor francezei, pe baza enciclicei Papei pentru pace și felicitările pe care i le-a adus Nunțiul la solemnitatea de anul nou de la Eliseu.

Vom examina ce ecou a avut acest grav diferend între Briand și Poincaré la alegerile senatoriale de ieri.

Problema natalității în Italia

D. Mussolini vrea să-și supra-populeze țara— Războí contra celibatarilor—

Populația Italiei crește repede. Totuși d. Mussolini nu-i destul de mulțumit, din pricină că statistica din ultimii ani a înregistrat o oarecare scădere a numărului căsătoriilor și deci, al nașterilor. D. Mussolini nu poate îngădui cea mai mică întârziere în aglomerarea umană a peninsulei.

In 1920 s'au celebrat, în toată Italia 509,000 căsătorii. Dar numărul acesta au scăzut an cu an, ajungând la 300.000 în 1925. Ca urmare firească, cele 1.158000 nașteri din 1920, a scăzut la 1.108.000 în 1925 (adica mai puțin ca în 1914). Diferența nu-i prea mare, iar sporul de populație n'a lipsit să se producă în fiecare an. Totuși, d. Mussolini vrea un spor mai bogat și mai repede.

Guvernul fascist a creiat maternități și orfelinate și ia diverse măsuri pentru protegnirea femeilor însărcinate și a copiilor nou născuți.

*

Una din pricinele împuținări căsătoriilor după războí, o constitue criza de locuințe. Casele de închiriat sunt rare și scumpe. Iar pe deasupra, proprietarii nu vor să închirieze apartamente soților cu copii. Guvernul pregătește legi severe împotriva acestor „manopere antisociale" ale proprietarilor.

Dar supararea cea mare a Ducelui se îndreaptă în contra celibatarilor. Iată declarața textuală făcută de d. Mussolini într'un recent consiliu de miniștri:

— „In viața lui, celibatarul se bucură de avantaje enorme, fără ca să dea Statului în schimb noi cetățeni. Inbătrânind, celibatarul bătrân sau infirm, va cădea în sarcina asistenții publice... Celibatarii sunt crengile uscate ale ramurilor nefolositoare legate de planta omenească. Dacă ași avea putința le-ași tăia. Voi face cât pot mai bine, impunându-le sarcini enorme și lovindu-i de ostracism social, până ce celibatarii vor fi zdrobiți.

Mussolini

„Familia este temeiul statului. Maltuzianul care pune piedici la dezvoltarea familiei, e un trădător al patriei. Așa-i cazul și cu celibatarul. Nu se poate combate maltuzianismul pe căi legale; dar putem stârpi pe acei care răspândesc asemenea doctrină. Nu putem sili pe oameni să se însoare; dar putem face viața celibatarului mai împovorătoare decât starea de căsătorie".

In pag. III-a
Ultima Oră
telegrafică și telefonică

ASPECTE

Politicianii și presa

Discuția în jurul proectului de lege pentru suprimarea libertății presei continuă; rând pe rând se pronunță în contra îndrăznelei averescane șefii grupărilor de opoziție; chiar fruntașii liberali infierează atitudinea ministrului de justiție care a dovedit că nu cunoaște textul categoric al Constituției.

Curioasă este însă situația junelui penalist Vespasian fiul lui Vespasian Pella; el, care în adunarea constituțională din 1923 constatase că pactul nostru fundamental rezolvă definitiv chestia libertății scrisului, a primit astăzi însărcinarea de a modifica printr'o lege ordinară prescripțiile Constituției!

Comentând această atitudine în ziarul „Dimineața", d. Emil Socor are naivitatea de a se întreba: este un caz de inconsecvență sau de urâtă duplicitate?

Par'că d. Emil Socor ar fi căzut acum din lună; par'că n'ar cunoaște mentalitatea politicianilor noștri pe care îi caracterizează și inconsecvența și cea mai urâtă duplicitate, când n'au prilejul să aibă chiar zece fețe.

In definitiv, fruntașii opoziției protestează pentru că sânt în opoziție, după cum protestau și averescanii pe vremea constituantei liberale și cum, desigur, vor protesta când nu vor mai fi guvern.

Ce autoritate morală au liberalii să urle împotriva d-lui Cudalbu sau a d-lui Goga cari pregătesc încătușarea presei? Sub regimul liberal nu s'au confiscat gazete și cenzura n'a funcționat tot atât de odios ca și acuma? Și oare legea „pentru reprimarea unor infracțiuni la ordinea publică" a defunctului Mârzescu, nu stânjenește și libertatea presei?

In definitiv, legile nu interesează, chiar dacă prin complicitatea docilă a parlamentelor se pot vota proectele cele mai scelerate; Interesează aplicarea legilor și a vem destule exemple că în special legile de restricție se aplică după bunul plac al guvernelor și numai împotriva adversarilor lor.

De aceea și protestele opoziției sânt platonice, fără valoare; de aceea junele penalist Vespasian fiu al lui Vespasian Pella poate să fie și inconsecvent și să dea dovadă de duplicitate.

Pentrucă politicianii au toate drepturile și toate îndrăznelile în țara unde opinia publică este nulă.

G. SPINA

Actualități politice

Jalea pertractărilor

Fruntașii partidului național-țărănesc polemizează prin ziare, unii pentru și alții contra colaborării sau fuziunei cu averescanii.

D. Mihalache a declarat că în nici un fel nu mai poate fi vorba de pertractări cu averescanii. Ziarul „România" al d-lui Maniu, adaogă că sunt posibile pertractări pe baza ideologiei național-țărăniste.

Intrevederi și pertractări încă mai au loc, între diverse persoane, cu sau fără autorizația șefilor.

Teribilă confuziune, care compromite partidul național-țărănesc!

D. Goldiș și liberalii

Liberalii duc o violentă campanie contra d-lui Goldiș, acuzîndu-l de diverse afaceri.

Aceasta este o indicație că ministrul artelor e dispus să se înscrie în partidul poporului, călcându-și angajamentul de a fi un cui liberal în actualul cabinet.

X.

Criza politică germană

O telegramă din Berlin dă ca foarte probabilă însărcinarea d-lui dr. Curtius de a constitui noul cabinet german, dintr'o coaliție a partidelor moderate (populiști și democrați). E vorba ca chiar astăzi Luni, dr. Curtius să fie desemnat cancelar, cu depline puteri de a dizolva

Dr. CURTIUS

Reichs'agul, în cazul când nu va putea constitui o majoritate parlamentară.

Dr. Curtius s'a distins ca ministru al economiei publice, e un om energic și se bucură de multe simpatii în lumea politică. In plus, este un prieten al d-lui Stresemann, ceiace—în împrejurările de astăzi—înseamnă o șansă de reușită.

Din toată lumea

Gripa în Anglia.— O nouă formă de gripă bântue acum la Londra. Bolnavul simte violente dureri la stomah, gât și cap, fiind zguduit de o tusă deosebit de puternică. Boala atinge mai ales pe copii.

*

Supărarea bavarejilor. — In Germania s'au sporit taxele pe bere. Faptul a provocat supărarea bavarejilor care amenință că nu vor mai bea bere. Dar guvernul nu se îngrijorează de loc, fiind sigur că bavarejii nu vor renunța la bere nici în ruptul capului.

*

Tunsul chinezoaicelor. — Tinerele chinezoaice au adoptat moda europeană și se tund și ele a la garçonne. Astfel, China este amenințată să rămâe fără tradiționalele cozi.

Comandantul sectorului Tien-Tsin a dat o ordonanță prin care se interzice fetelor mai mari de 14 ani, de a-și tăia părul. Fetele neascultătoare, vor fi condamnate la amendă, ele și părinții lor.

*

Ocupație potrivită.—In închisoarea din Dunkergue (Franța) se află o femee condamnată la moarte, pentru numeroase asasinate prin otrăvire. In așteptarea execuției, prizoniera își trece timpul confecționând... coroane mortuoare.

*

Un bolnav practic.—Folosindu-se de neatenția gardienilor, un bolnav de cancer a fugit dintr'un spital din Atena, luând cu dânsul și tot radiul care era întrebuințat la combaterea teribilei boale.

*

Atentat contra lui Dempsey. — In camera unui hotel din Los-Angeles (Statele-Unite) unde locuia celebrul boxer Jack Dempsey, s'a găsit în calorifer o mare cantitate de dinamită care, dacă ar fi explodat, ar fi aruncat tot hotelul în aer.

*

Curentul monarhist în China. — Anarhia sângeroasă din China republicană sporește speranțele monarhiștilor. Nevrâstnicul împarat detronat se află la Tsen-Tsin, fiind întreținut de mai multe familii bogate. Zilele acestea el va pleca în Japonia pentru a-și complecta studiile.

NOTE ȘI IMPRESII

Gânduri...

Iată-ne în anul 1927. Trece vremea și nu ne rămân în minte decât icoane, amintirea clipelor trăite.

Greutățile și mizeria de tot felul pe care majoritatea muritorilor sunt încercați să-le suporte, îmi umplu sufletul de durere.

Mă gândesc la câte toate. Trec în revistă anii copilăriei ce-mi amintesc o spuză de lucruri sfinte, care s-au spulberat pentru totdeauna; și cei 6 ani de școală curs secundar pe care i-am trăit atât de ideal. Toate acestea îmi vor părea veșnic ca vremuri de fericire, trăite în alte lumi necunoscute.

Așî vrea să le mai trăesc odată. Cu această dorință răscolesc trecutul și îmi fac bagajul sufletesc, căci simt că mi-au mai ramas răslețite prin colțurile sufletului, rămășițe, crâmpee de amintiri dragi.

O! Doamne și de unde știu dacă nu vor interveni evenimente care îmi vor impune să las o perdea peste acest colțișor din viața mea? Totuși, în clipe de tărie sufletească, voi ridica pânza ce acopere acest țesut de amintiri si sunt sigură că ele mă vor amăgi să trăesc cu gândul, că lumea din care e formată societatea se va schimba, așa cum am visat'o eu.

Prin ce grozăvenie, prin ce zdruncinare morală trece lumea asta..., e de neînchipuit! E clar ca lumina zilei că: Minciuna, înșelătoria, beția, mândria și alte răutăți formează fondul moral al societăței noastre, pe când forma e cu totul alta.

Rețin în minte cuvintele M. S. Regina Maria: *„Dacă oamenii s'ar urî ceva mai puțin între ei și s'ar iubi ceva mai mult, viața ar fi cu adevărat splendidă".*

In acest senz trebuiau făcute urările de anul nou; mai puțină ură și mai multă iubire, căci numai așa poate ar fi chip să se îndrepte mai curând actuala stare de lucruri. In biserici, în școli, la teatre, cinematografe, în tramvae etc. pretutindeni, trebuie scrise cuvintele nobile ale Majestății Sale.

La citirea acestor rânduri mulți vor zeflemisi, vor zice că-s banalități; dar câți își vor înțelege rostul?

MARIA MANDRU
Invățătoare Ruseni-Holboca

O expoziție economică la Belgrad

Belgrad (Ceps).— Uniunea economică sârbă a început lucrările pregătitoare pentru o mare expoziție economică, care va avea loc în 1927 la Belgrad.

Vor fi invitați la aceasta, expozanți din Ungaria, Austria, Cehoslovacia, România și Grecia. Nu s'a hotărât încă dacă vor fi învitate Bulgaria și Italia.

SALARIZARILE

Ce-a adus Moș Crăciun medicilor de circumscripție

de dr. Al. Mano lescu

Moș Crăciun, ca om tare vechiu, crede mai mult în descântece și farmece; așa că nouă medicilor ne-a adus un cadru mititel,—tip 9—din 28 tipuri de salar, în care sunt încadrați slujbașii statului. Cadrul nostru este tare subțire suflat cu aur, acuma când „vițelul de aur" este la ordinea de zi.

Moș Crăciun știe că atunci când medicul dojenește pe țăran de ce a lăsat copilul să moară, acesta iți răspunde: „doctorii nu pot da zile". Să mai moară lumea căci nu e destul pământ pentru atâția!

Mai știe moșul că dacă se prăpădește un cal la „regiment, răscoală mare, mânia lui Dumnezeu, de ce a pierit, care e vinovatul!

In schimb, când moare un soldat, mai puțină scârbă! Deci dacă meșteșugul doftoricesc n'are încă trecere pe la noi, de ce ar fi plătit cu aur mult, care e atât de scump?!

Moșul mai știe că corpul medical e stăpânit de zicătoarea: *Invidia medicorum pessima*; este dihonie între medici; nu se pot înțelege să-și apere demnitatea și de aceia sunt priviți ca a cincea roată la căruță. In schimb însă *individual* unul pe altul *se lucrează fără nici un pic de suflet.* Amărât, bătrânul mi-a povestit că un doftor tânăr a făcut un raport contra unui doftor cu părul sur, că este incapabil și ignorant și că

(Continuarea în pag. IV-a)

CRONICA ISTORICO-GEOGRAFICĂ

CANALUL SUEZ

de Dr. N. E. IDIERU

Pentru cel ce ar studia starea nu numai politică, ci și economică—recte comercială, maritimă și militară — a Europii și a Franței, în a doua jumătate a secolului al XIX-lea, studiul său ar fi mutilat, în tot cazul incomplet, dacă n'ar semnala măcar în treacăt grandioasa întreprindere, datorită unei inițiative franceze, menită să aducă imense servicii navigației maritime și comerțului mondial, întreprindere care a avut ca scop redeschiderea unui canal pe trupul istmului de Suez.

Am zis „redeschiderea" și sper a putea documenta asertiunea.

Faraonul Egiptului, Sesostris, avu cel dintâiu ideia de a săpa un canal care să lege marea Mediterană cu oceanul Indian prin marea Roșie, dar se sluji de Nil, atât cât albia acestuia o îngăduia atunci.

Apoi, mai târziu Neckao, Darius I, Ptolemeu Filadelful, reluară pe rând lucrările și canalul fu terminat sub dinastia Lagizilor.

Canalul pleca atunci din ramura preluziacă a deltei Nilului, aproape de Bubastis și se termina la Arsinoe (azi Suez); avea 200 Km. de lungime și era atât de larg cât să permită trecerea alături a doua „trireme".

Canalul acesta fu însă părăsit și astupat sub împărații romani. Sub Traian și Adrian el fu reparat și întreținut până în sec. al VI-lea d. Cr.

Pe timpul cucerirei arabe, Amru-Ben el-Ass, ilustru căpitan al islamizmului, fără voia sau ordinul Kalifului Omar, cucerește Egiptul dela Grecii lui Heracliu (638—640, îl guvernează înțălepțește și *„pune să se sape un canal dela Nil la marea Roșie..."*; el fu iarăși părăsit, iar Kaliful Al-Man-sur, puse să-i-se astupe îmbucătura, la anul 775, spre a pune piedici incursiunilor Egiptenilor.

*

Ca plăsmuire și configurație, istmul de Suez este o regiune joasă, nisipoasă și stearpă, cuprinsă între Mediterana și m. Roșie, largă de 120 Km. In ea se găsesc mulțime de lagune, bălți și lacuri.

Dealungul acestui istm—de o atât de mare importanță comercială, politică și militară, o repetăm—s'a săpat un canal maritim fără stăvilar, între anii 1854-1869, canal care azi pleacă dela Port-Said, pe Mediterana și se termină la Suez (fost Arsinoe) pe marea Roșie, trecând prin lacurile deprin partea locului și prin noul oraș Ismailia.

Un canal de apă dulce pleacă de la Zagazig, pe Nil, trece prin Ismailia și sosește la Suez, ducând

(Continuarea în pag. IV-a)

„ELYSÉE“

Berărie și Restaurant de primul rang

Se servește excelenta *bere blondă Jupiter și neagră Porter Englez*
Vinuri vechi din cele mai renumite vii din Cotnari, Șampanie, Licheruri, Cognacuri, vinuri străine și indigene din cele mai renumite case,
RESTAURANT amenajat cu confortul cel mai modern. **CAFENEA** și articole **de COFETĂRIE** din cele mai fine. — **SALON confortabil**, amenajat pentru serviciu de **CEAIURI, SOIREURI și BANCHETE.** — *Serviciul ireproșabil.*
CONCERTE serale și matineuri sub conducerea **violonistului Bănică.**
Singurul local din Iași încălzit cu *calorifer.*

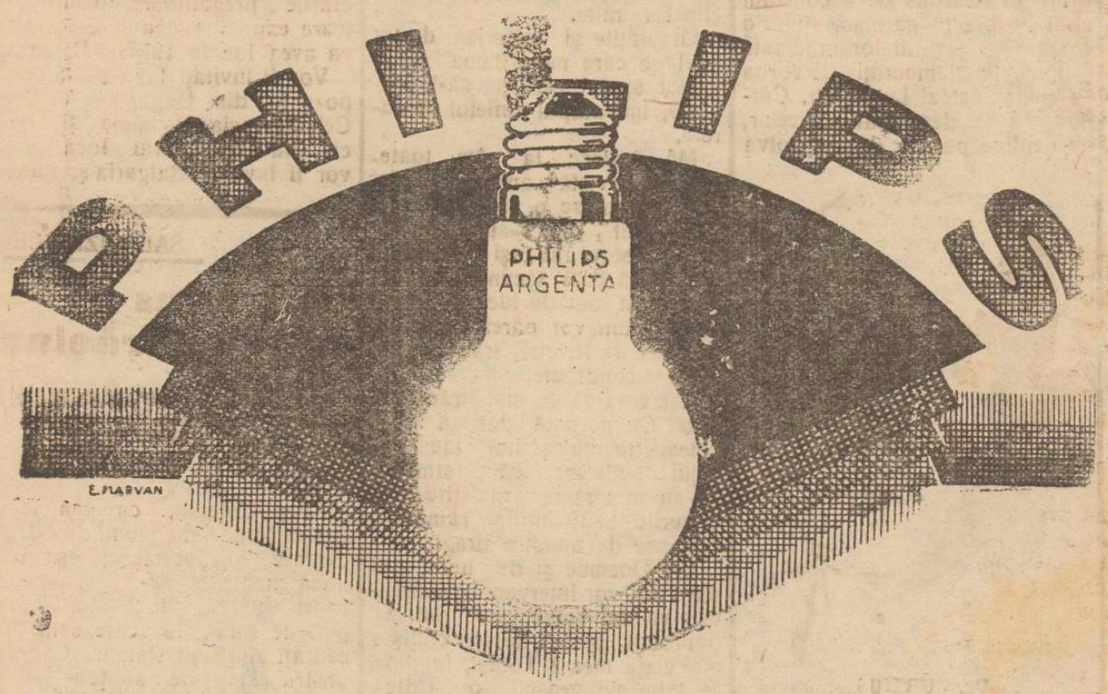

Profitați de ocazie, la schimbarea voltajului, de a vă în ocui toate becurile, cu renumita marcă PHILIPS

„COMERȚUL FORESTIER“

SOCIETATE ANONIMĂ ROMÂNĂ
IAȘI -- Sediul central str. Ștefan cel Mare 4
(la Banca Româno-Franceză)

Depozit de Cherestea

EN-GROS și EN-DETAIL
STRADA UZINEI No. 23
(vad comercial de cherestea de zeci de ani)
Bogat asortat cu tot felul de materiale lemnoase, servind prompt extrem conștiincios și cu prețuri mai eftine ca oriunde.
Facem mari înlesniri de plată fără nici o dobândă.

„INLESNIREA“
VINDE TOATE **IN RATE** LUNAR
Iași, Ștefan cel Mare 11, Tel. 362

„Ajutorul Nostru“
Birou de Comision și Gaj
str. Cuza-Vodă 71
cu ocazie excepțională vinde transport de încălțăminte, 1 covor mare românesc, 2 covoare persane și bijuterii.

Fiecare poate să învețe bine să scrie la *mașina de scris* într'o lună de zile în strada Cuza-Vodă No. 71.

ALTOI DE VIȚĂ
și tot felul de viță de vie, direct producătoare, bogată în rădăcini, de 1 și 2 ani, deasemenea *Ripatia* și viță de vie de 1 și 2 ani cu rădăcini de aceleași soiuri; viță netedă; se poate procura cu prețurile cele mai eftine la
Via I. Szücs
Diosig în Bihor No. 23
Preț curent gratuit și franco.

Agenți de Piață
de orice branșă se caută contra comision, fără garanție, câștig minim Lei 500—800 zilnic.
Adresați-vă D lui
I. IOSEFSOHN
str. Lăpușneanu No. 19

IAȘI
Str. Lăpușneanu
No. 40

Renumitul fotograf
ȘTEFAN HABERHAUER
a deschis un nou și elegant foto-salon la această adresă,

IAȘI
Str. Lăpușneanu
No. 40

DE VANZARE o casă cu 4 camere și grădină mare, în str Noriță.
A se adresa D-lui M. Stancov intendentul Spital Sf. Spiridon

PRACTICANT DE BIROU cu scriere frumoasă și cu oarecari cunoștințe în lucrări de birou se caută la Librăria Socec & Co.

DE ÎNCHIRIAT una cameră mobilată; strada Golia No. 4.

DE ÎNCHIRIAT cu luna una cameră în str. C. Negri 44.
A se adresa la ziar.

FUNCȚIONARĂ cu practică de birou, cunoscând dactilografia și corespondența română și germană, se caută spre angajare la o fabrică din localitate.
A se adrrsa la ziar sub O.

DE VÂNZARE casele din str. Spătarului No. 8. — Se pot vedea în fiecare zi între orele 1—4 p. m.

Dr. Jacques Goldner
Șef de lucrări la Facultatea de Medicină
Boli interne, Boli de copii
Iași, — strada Mârzescu 17
cons. 2—4 p. m.

ECOU

— *Cunoscătorii limbei ebraice* sunt invitați a lua parte la ședința organizației „TARBUT“ ce a e loc astăzi Luni 10 crt. orele 9 seara la sediul său în Sala școalei „Cultura“,

Va conferența Dl. *Dr. I. Olsvanger*, distinsul oaspete al evreimei ieșene.

Invitațiunile gratuite se pot ridica astăzi până la ora 7 jum. la sediul societății.

DIN BALȚI

Jubileul de 30 ani de activitate bancară a D-lui L. BELOTZERKOVSCHY Directorul filialei Băncei Moldova din localitate

Bălți 3 Ian.—In seara zilei de 1 Ianuarie, la locuința d-lui Belotzerkovschy Directorul Băncei Moldova din localitate, a avut loc într'o atmosferă plăcută și plină de veselie, sarbătorirea a 30 ani de activitate bancară a D-lui Belotzerkovschy.

In afară de toți funcționarii băncei, au mai azistat la această petrecere și alți prieteni ai sărbătoritului intre care am remarcat pe d. Paraschiv directorul Băncei Românești, D-na și Dl. Halfin directorul Băncei Basarabiei, D-na și Dl. Procuror Ghibănescu, D-na și Dl. Avocat Dumitriu, D-na și Dl. Avocat Hoffman, D-na și Dl. Rabinovici subdirectorul Băncei Moldova, D-na și Dl. Walter, D-na și Dl. Sneersohn D-na și Dl. Edlis directorul concesiunei de apă, Dl. Paensohn, D-na și Dl. Dr. Broitman, Dl. Teodoru subdirectorul Băncei Marmorosch Blank, D-na și Dl. Davidovici, D-rele Edlis, Sneersohn, Tenenbaum, Dl. Jarkony, Dl. Neustadt, etc. etc,

Intre multe alte toasturi ridicate cu această ocaziune, reținem toastul D-lui Rabinovici subdirectorul Băncei Moldova care în cuvinte frumoase și calde arată ce înseamnă munca unui funcționar de bancă timp de 30 ani de zile și dă ca exemplu subalternilor să pe directorul lor care începând cariera d-sale în anul 1887 ca practicant la casa de Bancă Garman et Co. din Vilna, este în urmă angajat în anul 1900 ca șef-contabil la Banca de comerț din Odeoll, iar de aci în anul 1903 trece ca procurist la Banca Rusă pentru comerțul exterior Petrograd filiala Kremenciuc una din cele mai mari instituțiuni bancare din Rusia—și după scurt timp avansat și mutat ca director al filialei numitei bănci din Bălți unde funcționează până în anul 1919 când din cauza diferitelor împrejurări Banca Rusă încetează orice operațiuni și atunci trece ca director la Banca Moldova odată cu înființarea filialei din această localitate.

Funcționarii Băncei în semn de dragoste și ca amintire pentru directorul lor, i-au oferit un frumos cadou.

Petrecerea a continuat până târziu, după care azistența s'a retras cu cele mai plăcute impresii.

Sarabino

Ședința Sindicatului Agricol

Ieri dimineața s'a întrunit Sindicatul Agricol sub președinția d-lui D. Tacu.

S'a discutat mai întâiu chestia precăderei la vagoane pentru membrii Sindicatului.

Au vorbit d-nii Gr. Rusovici, Manea etc.

S'a hotărât să se intervie la Ministerul Comunicațiilor spre a se acorda vagoane cu precădere pentru membrii Sindicatului Agricol.

In chestia cotei pe gaj s'a hotărât să se ceară mărirea cotei pe Hectar la Casele de Gaj.

D. Manea a propus înființarea unei bănci agricole.

S'a hotărât reorganizarea sindicatului numindu-se un comitet compus din d-nii General Ghercules cu, Manea, Căpriță, Rusovici și Vasile Iamandi.

Două accidente de tren

Două accidente de tren s'au semnalat eri de organele C. F. R.

Frânarul Butnaru Vasile din Ciurea, pe când se afla într'un tren de marfă, din cauza stopării bruște în gara Bârnova, a căzut între vagoane.

Frânarul s'a ales cu piciorul drept și mâna stângă tăiate.

*

Soldatul Mariței Stelian de loc din Ciurea se întorcea ieri spre Iași, cu un tren de marfă.

In gara Nicolina, soldatul a sărit din tren pe linia principală.

Spre nenorocul lui, tocmai în acel moment trecea o mașină dublă.

Mașina a dat peste soldat trântindu-l la pământ.

Rănitul soldat a fost internat în spital.

Un tată își silește fetele

Timișoara.—Eri seara a încercat să se sinucidă prin morfină, fiica unui comerciant din localitate.

Intervenind vecinii, sinucigașa a fost transportată la spital și salvată.

Cercetările au dovedit că tatăl, după ce i-a murit soția, a silit pe cele trei fiice ale sale să-i fie amante.

Nemai putând tolera această situație, una din fete a încercat să se sinucidă.

Greva măcelarilor

din Tg. Frumos

De o săptămână de zile cetățenii din Tg. Frumos sunt complect lipsiți de carne.

Măcelarii cer majorarea prețurilor, pentru care fapt cetățenii se agită.

Astăzi dimineață s'a format o comisiune în frunte cu d. primar Tesaro, care va cerceta și soluiona chestiunea.

Tragerea loteriei „Plugarului“

Cine sunt fericiții câștigători

Eri dimineață a avut loc la primăria municipiului, tragerea loteriei „Plugarului“ pentru jud. Iași.

Loteria este condusă de un comitet din București de sub înaltul patronaj al M. S. Regina Maria, având ca scop ajutorarea sinistraților.

Tragerea a început la orele 10 jum. dimineața, sub președinția d-lui prefect I. Axinte, asistat de d-nii: Gh. Tutoveanu, delegatul primăriei, M. Katiki, prim procuror, C. Dimitriu, directorul prefecturei de poliție, D. Kasian, V. Popovici, A. Constantinescu, S. Popovici, pretori, și P. Tudose, consilier județean.

Tragerea a fost efectuată de câteva persoane din public.

Premiul întâiu, o vânturătoare, a fost câștigat de No. 2,282,030, fondat de săteanul Gh. Caunic din com. Vânătorsatul Vultur.

Premiul al doilea, o grapă, a fost câștigat de No. 2,306,150, posedat de săteanul A. Șapșa din com. Copou.

Premiul al treilea, tot o grapă, a fost câștigat de No. 2,282,633.

Premiul al patrulea, un plug, a fost câștigat de No. 2,273,114, posedat de săteanul D-tru Odac din com. Dumești satul Păușești.

Premiul al cincelea, tot un plug, a fost câștigat de No. 2,262,343, posedat de săteanul Lăzescu, notarul com. Popești.

Ultimul premiu, tot un plug, a fost sortit săteanului Hodo Fridman din com. Sculeni, câștigat cu No. 2,253,415.

*

Valoarea totală a premilor este de 25 000 lei; prețul unui bilet fiind 20 lei.

La tragerea a asistat un public numeros format în mare parte din săteni.

Rep.

Ca în codru...

Isprăvile bandiților în mijlocul orașului

Comerciantul Av. David din Str. Pantelimon, a reclamat eri poliției, că în cursul nopței s'a pomenit în casă cu 2 indivizi mascați. Acestia l-au trezit cerându-i bani.

Deșteptându-se din somn și copii, ei au dat alarma. Banditii speriindu-se, au fugit.

*

Familia Balan, din strada de Nord, pe când trecea eri pe str. Mărăcineanu, a fost atacată de 3 indivizi.

La alarma dată, unul din agresori, V. Gâscă, a putut fi prins.

*

D. V. Penescu, grefier la Curtea de Apel, veni eră pe str. Sfț. Lazăr.

Pe drum a fost atacat de 3 indivizi, care au incercat să i smulgă haina.

A fost arestat, unul din agresori, I. Cojocea, din Sfț. Sava.

INFORMAȚII

x D. P. Bogdan, Rectorul Universității a plecat astăzi în Capitală pentru a lua parte la consfătuirea Rectorilor la Ministerul Instrucțiunei. Cu această ocazie se va discuta și chestia distribuirei tondurilor pe facultăți.

x Cantina din Păcurari a studenților se deschide Marți.

x TEATRUL NAȚIONAL, Societatea Dramatică Iași va reprezenta mâine, Marți 11 Ianuarie, premiera „Amorul“, piesă în 4 acte de cunoscutul autor Kistmaekers. Punerea în scenă de dl. Aurel Ghițescu.

— Vineri 14 Ianuarie, va avea loc în Sala Teatrului Național, reprezentarea piesei *Maim ta care vorbește*, comedie în trei acte de Fauchois, cu d. *I. Mortun*, artist Societar clasa I-a, al Teatrului Național din București, în rolul lui Faho.

Ansamblul este complectat cu elemente de primul ordin, în frunte cu d-nii Duțulescu, etc.

— Vineri 21 Ianuarie, va avea loc în Sala Teatrului Național, concertul d-lui Radu Constantinescu, pianist, profesor la Conservatorul local.

— La 26 și 28 Ianuarie se vor juca în Sala Teatrului Național de către ansamblul Co pa n l *Leonard* renumitele operete Orlow și Floarea din Stambul.

Biletele la Agenția Brașcu.

x O puternică razie, a fost organizată pentru ieri noapte, în toate localurile de noapte din oraș.

Au fost arestați numeroși indivizi.

x Astăzi dimineață a încetat subit din viață agentul fiscal Gh. Manoliu, pe când se afla în cârciuma din întretăierea Străzilor Brătianu—Sărăriei.

x CĂSĂTORIE INTRE ARTIȘTI— In ziua de 5 Ianuarie s'a celebrat la Cernăuți căsătoria drăgălașei subrete Dina König cu renumitul artist din falanga „vilnejilor“ d. Kamen.

x PREMIERA PIESEI „AMORUL“— După cum am anunțat, mâne Marți 11 Ianuar, ora 8 și un sfert seara, are loc premiera frumoasei piese „Amorul“ de Kistemaekeres, care a recoltat mari succese la Paris.

In rolul principal apare d-na *Marie Ghițescu* care-și face debutul pe scena teatrului nostru.

In celelalte roluri d-nii Aurel Ghițescu și Vernescu-Vâlcea, d-nele Lucia Popescu, Vernescu etc.

Direcția de scenă d. Ghițescu.

Piesa a fost în mod special studiată și se prevede un deosebit succes.

x In curtea unei case din str. Uzinei, a fost arestat spărgătorul Raut Damian, originar din Rădăuți.

Spărgătorul evadase zilele trecute din arestul Galata.

Asupra lui avea un clește și mai multe chei.

x D. N. Ungar din str. Pemir s'a plâns poliției că prin ruperea belciugelor de la ușă i s'a furat toată lingeria și hainele.

x Eri noapte, a fost spartă o baracă din str. Sfț. Lazăr, de unde s'a furat toată marfa.

ULTIMA ORA

ALEGERILE
SENATORIALE din FRANŢA
ORIENTARE SPRE STÎNGA
Millerand căzut — Caillaux ales —

Paris 10— Eri s'a efectuat alegerea a 108 senatori. Au avut loc trei scrutine.

La primul scrutin au fost aleşi 64 candidaţi, prin majoritate absolută.

La al doilea scrutin din 44 balotaje, au fost aleşi 29 candidaţi.

La al treilea scrutin, s'a făcut alegerea pentru restul de 15 balotaje.

*

Din cei 108 aleşi, 67 sunt foşti membri ai senatului, iar 41 sunt noi.

Pe partide, rezultatul este următorul:

Conservatori 3 (cîştigă un loc).
Republicani 19 (câştigă 2)
Republicani de sânga 19 (pierd 8).
Radicali independenţi 9 (pierd 1).
Radicali-socialişti 44 (pierd 6).
Republicani-socialişti 2 (câştigă 2).
Socialişti 10 (câştigă 8).
Comunişti 2 (câştigă 2).

*

Printre cei aleşi sunt d-nii ; Ravul Peret, Renouard, Barthou, Joseph Caillaux, Krauss, Klotz etc.

Printre cei căzuţi sânt d-nii Al. Millerand, De Selves preşedintele senatului, Moranne, prefectul poliţiei din Paris, Al. Israel, Dariac etc.

Tratat ruso-turc

Angora 10.— S'au reluat negocierile pentru încheerea unui tratat ruso turc.

Revolta comunistă din Sumatra

Londra 10. — Din Batavia se anunţă că răscoala comunistă din Sumatra încă n'a fost reprimată. Situaţia este critică. Până acum au fost împuşcaţi 100 de rebeli.

Situaţia în China

Londra 10.— Autorităţile chineze au acceptat să-şi retragă trupele din concesiunea britanică dela Hankeu. Rămâne ca controlul să fie făcut de poliţia engleză.

Adunarea inginerilor
Expunerea d-lui Manoilescu

Bucureşti. 10.— Eri a avut loc adunarea generală a inginerilor (A. G. I. R.) sub preşedinţia d-lui inginer Stratilescu. A asistat şi d. Manoilescu, sub-secretar de stat.

D. Manoilescu a făcut o expunere despre proectul de salarizarea a inginerilor. A arătat că salariile vor cuprinde sporul de chirie şi ajutorul familial, dar se vor suprima diurnele.

Proectul va fi depus în parlament după înapoierea d-lui Manoilescu din Italia, adică la finele lunei lanuar.

Alegerea pentru Camera Magnaţilor

Budapesta 10.— Magnaţii au ales eri 38 reprezentanţi în noua cameră a magnaţilor. Lista guvernamentală a reuşit cu o mare majoritate. De pe această listă numai contele Iulius Andrassy a fost şters, iar în locul lui a fost ales Geza Andrassy.

Raid de aviaţie

Londra 10.— Ministrul aeronauticei a sosit la Delhi (India) venind cu aeroplanul dela Londra.

Churchill în Italia

Roma 10— La Neapole a sosit ministrul britanic al tezaurului, d. Churchill, împreună cu familia.

Aniversarea Reginei Mărioara

Belgrad 10.—Cu prilejul aniversării reginei Măria, un Te-Deum s'a celebrat în catedrala din Belgrad, la care a asistat şi regele Alexandru.

S'au mai oficiat servicii religioase la biserica catolică, la sinagogi şi la moschee.

GRIPA

Roma 10— In ţările din Europa centrală, epidemia de gripă se întinde în chip uimitor.

Intrunirea de la Camera de Comerţ

Ieri dimineaţă a avut loc o nouă întrunire la Camera de Comerţ, în vederea sindicalizării comercianţilor şi a desemnării delegaţilor în comisiunile de impunere.

D. C. Cerkez a arătat necesitatea înfiinţării sindicatelor pe branşe.

D. Silcer a declarat că Sindicatul Comercianţilor Detailişti va prezenta astăzi şapte liste de negustori dintre care să se desemneze delegaţii în comisiunile de impunere.

Au vorbit apoi d-nii Reischer, Beinis, Moscovici, Brauchfeld şi alţii.

S'a hotărât convocarea preşedinţilor sindicatelor pentru Marţi dimineaţă spre a avea şi o consfătuire cu d. Administrator Financiar în vederea stabilirei normelor de lucru la comisiunile de impunere.

Iarăşi lupte în Maroc

Paris 10— La Tanger s'a zvonit că Spaniolii pregătesc operaţii în stil mare. Tankurile colaborează cu artileria pe şoseaua Tanger-Rabbat.

Se observă agitaţie printre triburile rifane.

Linia aeriană Viena-Veneţia-Roma

Viena (Ceps)— Anul trecut „a fost înfiinţată o linie aeriană Viena Klagenfurt-Veneţia care s'a arătat foarte avantajoasă.

Avându-se în vedere acest fapt, linia va fi prelungită cu începere dela 10 lanuarie până la Roma. Prin aceasta, Austria va avea o excelentă legătură cu capitala Italiei, deoarece linia Viena-Veneţia-Roma va fi parcursă în mai puţin de 6 ore.

x Astăzi dimineaţă a început a Prefectura de judeţ, vânzarea prin licitaţie publică a bunurilor Statului din jud. Iaşi.

Constituirea Sindicatului angrosiştilor
de vin şi spirt din oraşul şi jud. Iaşi

Angrosiştii de vin şi spirt din oraşul şi jud. Iaşi, convocaţi de Sfatul Negustoresc, s'au constituit în sindicat de breaslă, având de scop apărarea şi îngrijirea intereselor lor profesionale.

In timpul discuţiilor, D-nii Lemel, B. Grimberg, Solomon Stern şi alţi, au propus că fiecare din aceste categorie să se constitue în sindicat aparte pentrucă s'ar întâmpla ca interesele lor să fie câteodată contrare.

In urma expunerei d-lui Isac Polak armonia a fost stabilită, după care, vinarii au ales în comitet prin aclamaţii, pe d-nii Leon Reischer, Isac Polac, Artur Wecler, Herşcu Laufer şi Leib Blum iar spirtarii au ales prin vot secret pe D-nii Solomon Stern, B. Grünberg, Lemel, Aron Siegler şi N. Aronovici.

D-nii Leon Reischer şi Isac Polac mulţumesc în numele celor aleşi în comitet de încrederea ce li s'a acordat.

Apoi, comitetul, constituindu-se, a ales pe Dl. Leon Reischer preşedinte al sindicatului; pe D-nii Isac Polac şi M. Stern vicepreşedinţi, Lemel secretar, B. Grimberg cassier, Artur Wexler controlor şi Nathan Aronovici supleant, iar ceilalţi D-nii îndeplinind atribuţia de consilieri în comitet.

Angroşiştii de vin şi spirt au decis a sărbători pe Dl. Reischer printr'un banchet ce va avea loc zilele acestea.

Declaraţiile fiscale
ale întreprinzătorilor de spectacole şi distracţii publice

Administraţia Financiară Iaşi, aduce la cunoştinţa întreprinzătorilor cu localuri de distracţii permanente, că în conformitate cu art. 11 din legea impozitelor pe spectacole fix şi cu art. 87 din legea de unificare a contribuţiunilor directe,—sânt obligaţi ca până'n seara zilei de *31 Ianuarie a. c.* să dea şi declaraţiunea anuală, necesară pentru stabilirea impozitului fix pe distracţiuni publice, separată de cea pentru veniturile supuse la impozitele elementare şi venitul global.

Această declaraţie se va da la percepţia, în cuprinsul căreia se află domiciliul, sau principala reşedinţă a contribuabililor şi anume într'un singur exemplar, pentru veniturile elementare, ce se constată anual, al căror loc de impunere se află în cuprinsul aceleaş percepţii, iar pentru cele al căror loc de impunere se află în cuprinsul altei percepţii, în două exemplare.

In declaraţia dată, pentru impozitul pe spectacole—fix se va arăta elementele informative, alăturând tot odată şi actele ce ar putea servi la stabilirea impozitelor.

Emanciparea femeei turce

Ministrul instrucţiunei publice turc, a luat de curând o importantă deciziune cu privire la ridicarearea nivelului intelectual al femeei turce.

El a hotărît să deschidă cursuri publice pentru sexul femenin. Aceste cursuri vor avea mai multe secţiuni, unde se vor preda chestiuni de educaţie şi asupre vieţei sociale. Se pregătesc apoi un şir de reforme destinate să amelioreze situaţia femeei în Turcia şi între altele crearea de cluburi femenine.

(Ceps)

x Astăzi după amiază la orele 5 se întruneşte consiliul municipal.

Prima chestiune la ordinea zilei : majorarea a diferite taxe şi înfiinţarea de noi taxe comunale.

INFORMAŢII

x Eri a avut loc adunarea generală a membrilor Azilului de Bătrâni din strada Sf. Constantin.

S'au discutat diferite chestiuni în legătură cu bunul mers al instituţiei.

x Acum câteva zile a avut loc la Pârliţi, o mare adunare poporană, convocată de organizaţia ieşană a partidului liberal.

Au luat parte d-nii profesor universitari George I. Brătianu şi Şerban, d-nii Krupenski, Toma etc.

Cu ocazia acestei adunări, un număr din consilierii comunali verescani, au demisionat din partidul lor făcând declaraţiuni de simpatie organizaţie liberale.

x Asociaţia gen. a stud. evrei din Iaşi organizează o şezătoare literară pentru Marţi 11 crt. ora 9 seara când va conferenţia d. dr. Olsvang r.

x *Societatea de Sport şi Muzică din Iaşi*, organizează pentru ziua de 6 Feoruarie tradiţionalul bal anual.

Dat fiind scopul urmărit de această veche instituţie ieşană, nu ne îndoim că publicul esan va da tot concursul comitetului organizat care depune o muncă intensă ca acest bal să întrecă în fast şi surprize pe cele din anii trecuţi.

Persoanele care din eroare n'au primit invitaţiile, sunt rugate a trece pe la secretariatul societăţei spre a şi le ridica în fiecare zi de la 2 la 4 p. m.

x Sâmbătă seara va avea loc o consfătuire a iorghiştilor ieşeni, după care va urma un banchet la „Elisee".

x Examenele orale ale Magistraţilor au început astăzi sub preşedinţia d lui Wolanschi, prim preşedinte al Curţii de Apel.

x Marţi la ora 5 p. M. se întruneşte Senatul Universitar împreună cu Consiliul Facultăţii de Medicină.

La ordinea zilei cererea d-lui prof. dr. Răşcanu de a fi transferat la catedra de fiziologie şi istologie comparată, la facultatea de medicină veterinară din Bucureşti.

x *In chestia orarului.*— Preşedintele Sindicatului funcţionarilor comerciali, a introdus o cerere la dl. prim procuror prin care roagă ca d-sa să dispue aplicarea strictă a legei orarului de închidere a magazinelor la ora 7 seara.

x Mitropolia Moldovei a primit o adresă din partea studenţilor facultăţei de teologie din Cernăuţi, cari aparţin Eparhiei Iaşi, prin care arată starea precară în care se găsesc din cauza lipsei de mijloace, rugând să li se dea ajutoare.

ECOURI

— *Cunoscătorii limbei ebraice* sunt invitaţi a lua parte la şedinţa organizaţiei „TARBUT" ce are loc astăzi Luni 10 crt. orele 9 seara la sediul său în Sala şcoalei „Cultura".

Va conferenţia Dl. *Dr. I. Olsvanger*, distinsul oaspete al evreimei ieşene.

Invitaţiunile gratuite se pot ridica astăzi până la ora 7 p. m. la sediul societăţei.

— Org. Zeirei - Zion - Hitachduth, invită pe membrii săi, cât şi cei ce se interesează de problemele Palestinene, în seara de Marţi 11 crt. ora 9 seara în localul ei str. Cuza-Vodă 83 etaj, când va refera : Haver J. Blumberg-Berlin sub. rezervat.

Epitropia Generală
a Casei Spitalelor Sft. Spiridon
din Iaşi

ANUNCIU

Re aduce la cunoştinţă că în ziua de 18 lanuaurie 1927 orele 11 a. m., se va ţine licitaţie publică cu oferte închise conform art. 72—83 din legea Comptabilităţei, pentru darea în antrepriză a furnizărei Spitalelor din localitate, cu lapte şi pâne pe timp de un an de zile, garanţia provizorie 10.000 lei în efecte publice.

Condiţiunile se pot vedea în fiecare zi de lucru la Serviţiul Adm-tiv în orela 9—12 a. m.

Societatea Comunală de Electricitate
DIN IAŞI

Aduce la cunoştinţa Onor. publicului, că pe ziua de *14 Ianuarie a. c.*, se va introduce curentul trifazat 380 şi 220 volţi pe:

str. Colonel Langa şi str. Mitropoliei

Vineri 14 Ianuarie între orele 12 şi 2 p. m. curentul va fi tăiat ca onor public să poată schimba becurile şi aparatele electrice.

Becurile de 150 volţi, vor fi înlocuite cu becuri de 220 volţi.

Cu această ocazie, Uzina vinde becuri în preţul de cost.

„INLESNIREA"
VINDE TOATE IN RATE LUNARE

Iaşi, Ştefan cel Mare 11, Tel. 362

SPECTACOLE

— Cea mai nouă producţie pariziană în artă cinematografică filmul „Castelana Libanului" (La Chatelaine de Liban) de Pierre Benoit, autorul dramelor „Atlantida", Koenigsmark etc.

Presa franceză e entuziasmată de această realizare. „Acţiunea minunat condusă, scrie le Matin, se desfăşoară în magia decorurilor şi în orizonturile soarelui înflăcărat ale Siriei şi Africei de Nord. Drama ne redă aidoma Orientul, atât de proprice exaltărilor pasionale. „L'Echo de Paris" aduce cele mai calde elogii acestui fiim, din cari spicuim: E o lucrare splendidă, cea mai completă, cea mai curată, cea mai reuşită realizare. Acest film poate fi clasificat — scrie le Journal — cu una din cele mai mari producţii, care onorează tradiţia noastră naţională şi succesul acestui film din partea publicului din toate ţările este bine meritat.

Filmul se reprezintă astăzi la Sidoli.

„OCULTIST"
Prezicător SĂVESCU

Strada ALBINEŢI No. 37 la vale de Biserica Singurul este în ROMÂNIA

Ca PREZICĂTOR serios, precis, documentat, fără a-şi face — reclamă mare —

Incepând acum o nouă *„invenţie"* în calculul „CIFRELOR" prezice, orice afaceri serioase la persoane serioase descoperă orice mistere sufleteşti din viaţă şi dă toate lămuririle necesare pentru orice interes, sufleteşte, căsătorii, boale orice fel, comerciale, furturi, atât cât e posibil desigur.

Dă lecţii de sugestiune şi magnetismul—face magnetismul pentru vindecarea boalelor de nervi, anemie, dureri de cap, gânduri fixe, energie, boala dragostei (iubiri fatale) şi deprinderi rele, linişte în căsătorie etc.

Discreţie sigură. Toată ţara prin scris. Consult. 9—12 şi 2—7½ Duminică până la 4 după masă.

Funcţionari de birou

fără garanţie îşi pot câştiga în orele libere Lei 300 —500 zilnic, contra comision se caută.

Adresaţi-vă biroului

„Asigurarea Românească"
— I A Ş I —
str. Lăpuşneanu 17—19

Elevi la învăţătura tipografiei se caută la Tipografia H. Goldner.

DOCTOR
ISAC AVRAM
dela clinicile din Pavia, Milano şi Genova
BOLI INTERNE;
SIFILIS, VENERICE
Cons. 8—10, 3—6
Pentru săraci gratis
Bul. Ferdinand (str. Gării) 11

DOCTOR
Tr. Mihailescu
asistent universitar
chirurg secundar gynecolog la spit. Maternitatea
BOLI DE FEMEI, GENITO-URINARE-SIFILIS
Str. Lăpuşneanu No. 18, etaj
Telefon No. 164
Consult. 1—3

DOCTOR
L. HEITEL
MAMOŞ
De la clinicile din Berlin, Viena Frankfurt
Boli de femei şi naşteri
Str. Săulescu 2 (alături de Biserica Talparari)
Consultaţiuni 3—6 p. m.
Pentru săraci gratis zilnic.

DOCTOR IN MEDICINĂ
M. WECHSLER
Specializat în Franţa în
ARTA DENTARĂ
Boli de gură şi de dinţi
Consult. 9-12 şi 2-7 p. m.
IAŞI, Str. Ştefan cel Mare 13
Casele Leon Mayer

DOCTORUL
R. DAMSKER
Str. Cizmăriei No. 17
(PIAŢA HALEI)
Consultă zilnic între orele 8—11 a. m. şi 2—5 p. m.
pentru **Boli Interne Sifilis** şi **Genito-Urinare**

Cabinetul Dentar
S. SIROTA GROSU
Strada Anastasie Panu No. 17
(Piaţa Halei).
Execută lucrări în platină, aur şi cauciuc, dinţi albi fără placă, extracţiuni şi plombe fără durere
Consult. dela 10 dim. până la 7 seara
PREŢURI REDUSE
Pentru săraci gratis zilnic

DOCTOR
E. GHELMAN
Specializat la Viena
Boli de Piele şi de păr Sifilis şi Venerice
Tratamentul radical a blenoragiei acute şi cronice prin Uretroscopia (Iluminatul canalului uretral) Electrolyza, galvanocaustica, vaccinoterapia.
Str. GANDU No. 1 vis-a-vis de Cinema Elisabeta
Intrarea prin stradela Talpalari.
Consult.: 9-10 a. m. şi 2-7 p. m.
Duminică 11—12 a. m.

ŞTIRI DIN ŢARĂ ŞI STRĂINATATE

Conflict între Camera Agricolă din Iaşi şi Uniunea Camerelor Agricole

CHESTIA BUGETULUI.— NOILE TAXE.— ŞEDINŢA DE IERI DUPĂ AMIAZĂ

Un grav conflict a izbucnit între Camera de Agricultură din Iaşi şi Uniunea Camerelor Agricole.

Cauza e bugetul Camerei de Iaşi pe 1927, care a fost modificat de Uniune într'un mod sălbatec,— cum spune d. Tacu.

In adevăr, bugetul întocmit de Camera Agricolă şi care se urcă la şapte milioane lei, prevedea toate cheltuelile necesare secţiilor agricole şi zootechnice

Uniunea însă a anulat capitolul cheltuelilor secţiei agricole, aprobând bugetul cu venituri de şapte milioane, cheltueli numai de patru milioane şi fond de rezervă pentru credite extraordinare peste două milioane.

Ori Camera de Iaşi nu admite această modificare şi de aici conflictul.

Noile taxe

De altă parte, Camera Agricolă pentru echilibrarea bugetului a propus unele taxe de vite.

Ieri după amiază s'a întrunit Consiliul Judeţean împreună cu plenul Camerei Agricole, spre a discuta taxele propuse.

D. D. Tacu a făcut o amănunţită expunere asupra activităţei Camerei şi asupra programului de lucru pe anul acesta.

D. Tacu a arătat că se va înfiinţa un târg agricol bianual pe terenul foastei expoziţii dela Copou; se va înfiinţa un depozit regional de tauri şi armăsari de rasă; se va înfiinţa o stupărie modernă; vor începe cursuri agricole etc.

In privinţa creditului agricol, d. Tacu a declarat că la Ministerul Agriculturei se studiază crearea unui mare credit agricol care să satisfacă nevoile tuturor agriculturilor.

*

Dar pentru realizarea programului de activitate al Camerei Agricole este nevoie de fonduri care vor proveni din unele taxe legale.

Astfel Camera Agricolă a propus o taxă de 10 lei pe vita mare, 5 lei mâ zatu şi 3 lei pe vita mică înfloritâ pe izlazurile comunale.

O taxă de tăere în Abator: 40 lei vita mare, 20 lei viţel şi porc şi 5 lei mielul.

Alte taxe pentru vânzarea vitelor, eliberarea biletelor de vânzare etc.

Intrucât aceste taxe n'ar fi apăsătoare, d. Tacu a cerut ca ele să fie aprobate.

Pentru şi contra taxelor

D. *Matache Georgescu* a cerut reducerea la jumătate a taxelor propuse.

D. *dr. Enăşescu* a arătat că pentru îmbunătăţirea stărei noastre agricole şi zootechnice este nevoe ca taxele să fie aprobate căci activitatea Camerei Agricole va fi numai în folosul agricultorilor.

D. *ar Iliescu* a găsit că fără fonduri provenite din aceste taxe, Camera Agricolă nu poate să-şi îndeplinească menirea aşa că taxele trebuesc aprobate.

D. *Al. Ventoniuc* a arătat că taxele toate la un loc se urcă la 400 lei pe vită şi a cerut reducerea taxelor propuse, la un sfert.

Conflictul cu Uniunea Camerelor Agricole

D. *C. Crupenschi* a început prin a analiza bugetul Camerei aprobat de Uniune. Cităud cifrele de 7 milioane venituri şi 4 milioane cheltueli. D. Crupenschi--a fost întrerupt de d. Tacu care a precizat:

— *„Nu sunt cifrele noastre. E la mijloc conflictul dintre Camera Agricolă Averescană şi Uniunea Camerelor Agricole liberală!*

D. Tacu a mai adăugat că acum Camera, in conformitate, cu legea, va apela la instanţa supremă: Ministerul Agriculturei, pentru a dezavua Uniunea şi a aproba în totul bugetul aşa cum a fost întocmit de Camera Agricolă din Iaşi.

*

Incheind, d. Crupenschi a găsit ca prematură discuţia în jurul noilor taxe, atâta timp cât bugetul nu e definitiv aprobat.

D. *Axinte* a combătut spusele d-lui Crupenschi, arătând că din contra, chestia taxelor e prea tardivă şi nici de cum prematură.

Cu toate că noile taxe influenţează asupra situaţiei partidului în judeţ—a spus d. Axinte—ele trebuesc aprobate căci sunt de interes obştesc.

Propuneri

Au făaut apoi diferite propuneri d-nii General Popovici, Protoereul Niculea, revizor Florea, Dr. C. Vasiliu, medicul primar al judeţului, Ing. Bejan, Gh. Ţintilă, Neculau Grădinaru, Bolteanu, Cerkez, Chirilă, administratorul financiar, A. Băloaiei, Malec şi Caprţă, preşedintele Consiliului Judeţean.

Aprobarea taxelor

D. l. Axinte încheind discuţiile; s'au aprobat taxele propuse de Camera Agricolă, cu o mică modificare.

Taxa de vite la crescători va fi 5 lei vita mare în loc de 10 lei; 2 lei mânzatu şi un leu oaie.

*

Se aprobă apoi menţionarea taxelor impuse de serviciul technic, al judeţului pentru 1927, menţionându-se taxele din anul precedent.

*

Inainte de a se ridica şedinţa, plenul Camerei Agricole a admis să se intervină la Ministerul Agriculturei, în conflictul cu Uniunea, pentru aprobarea totală a bugetului.

Şedinţa a luat sfârşit la orele 8 seara.

L. Paul

Cronica Istorico-Geografică

(Continuare din pag. I-a)

apa de băut necesară locuitorilor istmului, fertilizează pământul (anticul ţinut *Gessen*) pe cari le străbate şi serveşte şi la cărăuşia maşinelor şi uneltelor.

Astă ispravă măreaţă a săvârşit-o în zilele noastre, un diplomat francez şi membru al Academiei franceze, anume *Ferdinand de Lesseps* (1805-1894), secondat de nişte dibaci şi laborioşi ingineri—tot francezi—anume *Borel* şi *Lavalley*.

Lesseps obţine în 1854, dela Said Paşa, vice-regele Egiptului, privilegiul exclusiv de a fonda o companie care să spargă istmul de Sues.

Compania fu întocmită şi organizată la 1858, cu un capital iniţial de 200 milioane. Intreprinderea a fost susţinută în parte mare prin capitaluri franceze, dată fiind importanţa ei, de oarece era vorba de a deschide un canal care, prescurtând calea spre Orientul îndepărtat, lega, ca şi în antichitate, marea Mediterană, prin marea Roşie, cu Oceanul Indian, *în loc de a se face ocolul Africei prin apus.*

Urmărită de autorul ei cu o statornicie îndârjită — deşi câtva timp stânjenită şi împiedecată prin rezistenţa Porţei şi ostilitatea fără raţiune a Angliei — încurajată însă apoi de Ismail Paşa, urmaşul lui Said, întreprindea'şi-a atins scopul.

Canalul maritim, dintre Mediterana şi marea Roşie a fost inaugurat în mod solemn şi pus în circulaţie la 13 Noemvrie 1369, după lucrari cari au durat zece ani.

Dr. N. E. IDIERU
fost profesor secundar

Salarizările

(Continuare din pag. I-a)

ar fi urmărit scopuri inavuabile bătrânul doctor ci că nedeclarând la timp un caz de scarlatină...

*

Proiectul de lege pentru armonizarea salariilor, spune că *s'a ţinut seama de titluri academice.* Şi titlul de doctor este încadrat la tipul 9, având de colegi oficiant inferior de poştă gr. II,— impiegat gr. III,—conductor desenator, desenator şef, mecanic gr. I, conductor gr. I, cu două gradaţii, magazioner central...

Din salarul de bază 400 lei aur, căpătăm un coeficient de 16 la sută aşa că salarul net ce-l va primi un medic de circumscripţie în primii cinci ani, este enorma sumă de 5440 lei lunar!

Va mai primi pentru soţie, dacă are 200 lei lunar şi câte 200 lei lunar de copil, până la maximum de 600 lei. Un slujbaş n'are voe să aibă de cât maximum 3 copii. Franţa ar fi bucuroasă să aibă şi câte 10, nu s'ar supăra. Moş Crăciun şi aici mi-a explicat, că Românul plodeşte prea mult; nu-i pământ pentru atâta norod. Ţara noastră n'ara încă industrie ca Belgia care hrăneşte 5 milioane locuitori, deşi nu e nici pe jumătate, cât vechiul regat.

*

Cu toate acestea cine nu ştie, cu câtă muncă, cu câtă cheltuială şi cu câţi ani pierduţi din tinereţe se obţine titlul de doctor în medicină? Şi cum moartea te paşte la fie-ce pas în combaterea epidemiilor! Cititorii îşi amintesc de d-ra dr. Natalia Vasiliu, care în combaterea exantematicului în Neamţ, a contractat boala şi i s'a amputat piciorul de la coapsă.

A fost silită acea ta *eroină*, să apeleze la colegi *să-i strângem cu ulcica* ca să aibă cu ce trăi.

Cât de greu câştigăm pâinea zilnică noi medicii de plasă, iată un fapt real: In 24 Noembrie trecut am făcut o dezgropare şi autopsie. Ca să nu mă întep şi ca să am mişcările libere la lucru, am fost silit să-mi lepăd haina şi numai în jiletcă să lucrez în câmp mai bine de 3 ore. A fost o minune că am scăpat teafăr. D-rul Uziel, tânărul coleg Assador dela institutul Babeş, au căzut jertfă autopsiilor.

Cine îşi mai aminteşte de dânşii?!

Opinia publică ştie una şi bună — *că medicul e dator să meargă în orice vreme din zi şi noapte.* Nu şeade frumos să ceară plată, căci împărăţia cerurilor îl aşteaptă! Iar guvernanţii cred tot aşa!

Dr. Alex. Manolescu

Din Paşcani

PAŞCANI.—*Financiare.*— Comisiunea care a fixat noile impuneri pentru acoperirea cheltuelilor şi datoriilor comunei, se compune din d-nii Moriţ Gherner, consilier comunal, N. Ţintilă, funcţionar şi Boghin casier comunal.

Aceste noi impuneri au provocat o vie agitaţie în întreaga populaţie, care a ţinut o întrunire de protestare, la care a asistat şi primarul comunei d. Ionescu, care a admis numirea unei comisiuni din partea populaţiei pentru modificarea impunerilor.

Intr'adevăr, s'a numit o comisiune în frunte cu dl. farmacist C. Dumescu.

Politice.— Partidele opoziţioniste liberal şi naţional-ţărăniste, duc o vie campanie de organizare. Liberalii fac propagandă la sate sub conducerea d-lor avocat I. M. Diaconescu şi fostul primar M. Velea.

Ţărăniştii au închiriat un nou local pentru club, a cărui inaugurare va avea loc cât de curând.

Vestitor

x **Unele şcoli** din Iaşi îşi redeschid cursurile Miercuri, din cauza necesităţei de a se face revizii medicale.

MAREA AFACERE CU POLIŢE FALSE

Cum lucra Carol Schonfeld.—Descinderea.— Ce poliţe au fost falsificate

In ultimul număr al ziarului am aratat că a fost arestat în localitate, cunoscutul om de afaceri, Carol Schönfeld din str. Eternitate.

El este urmărit pentru 300 de excrocherii şi falsificări de iscălituri pe poliţe.

Schönfeld — profitând de faptul că încasa poliţele multor comercianţi din oraş, într'un moment de mare jenă financiară — a falsificat iscălitura unui negustor pe o poliţă de 100 mii lei.

Poliţa a fost scontată luând numai 75 la sută din valoarea ei. Schönfeld a convenit cu bancherul să nu mai trateze cu emitentul poliţei achitarea—căci o va regula el, la timp. Şi'ntr'adevăr, câteva zile înainte de „anunţarea" ei — Schönfeld s'a prezintat, a achitat dobânzile şi a schimbat-o pe alt termen. Bine înţeles că adăugându-se dobânzile, poliţa devenea cu mult mai mare. Neavând de unde achita, Schönfeld a falşificat mereu, una după alta, peste 300 de poliţe.

Intrebat cu cine lucra în deosebi, Schönfeld a declarat pe d-nii Sol. Wachtel, Av. Romeo Pomponiu, I. Erlich, etc.

La aflarea excrocheriilor, bancherii au prezintat singuri poliţele falşe.

*

Pe baza declaraţiilor lui Schönfeld, d. comisar Vasiliu, şeful Brigăzei de urmăriri, a cerut autorizarea Parchetului pentru a face o descindere.

Autorizarea fiind dată, şeful Brigăzei, la descinderea făcută a găsit un stoc de aproape 115 poliţe semnate în falş.

Valoarea poliţelor trece de 1.500.000 lei.

S'aa falşificat numele următorilor comercianţi:

Iosub Cohn, A. Cruparu, I. Rohr, I. A. Rozen, D. Blumenfeld, Marcu Lupu, Cost. Negri, David Naischatz, B. Goldner, Roseti, I. Feldman-Pantelimon, I. Berman-Socola, I. M. Simovici-Socola, Iuliu Simovici-Lozonschi, B. Freitag, I. Beram, Ilie Iosef-Socola, I. Grosman-Socola, I. Ramdan-Nicolina, I. Mahles, I. Grimberg-Pomir, Korn et Kaufman, Zelda Roşu Ghica Vodă, I. Idelovici Cost. Negri, I. Idelovici, I. C. Brăteanu, R. Herscovici Nicolina, I. Mendelovici C. Negri, Iacob Wurmbrandt, D. Iosepovici Palat, Lupu Zilberman Cuza Vodă, Z. Zilberbeg Mărzescu, I. Grimberg Lapuşneanu, I. D. Iancu Nicolina, Iancu Abovici Palat, D. Blumenfeld Nicolina Her. Haler, Avr. Horovitz, Simon Lupu, S. Ş. Lupu El. Doamna, Max Wurmbranot, Haichel Naistat I. D. Rozen Cuza Vodă 14, Sol Schwartz Vântului 28, I. Scheingrün Socola, S. Cramer, Iancu Segal Nicolina, A. Iţicovici şi Aba Polac.

*

Schönfeld, fiind din nou ascultat, a declarat că lucrează cu un avocat ieşan peste 3 ani.

Cercetându-se lista comercianţilor iscăliţi în falş, s'a găsit că nu toate poliţele au fost predate poliţiei, şi s'a făcut aseară o nouă descindere.

S'au mai găsit o sumă de poliţe, care au fost ridicate. Ele sunt ale comercianţilor Max Barasch, C. Aberman etc.

*

De notat că poliţele sunt scrise de aceiaşi mână, şi faptul se observă dela primul moment. Iscălăturile sunt bine imitate.

*

Schönfeld a declarat că a început falşificările, deoarece soţia lui fiind bolnavă, a fost nevoit s'o trimeată în Elveţia.

Atunci, a falşificat prima poliţă, şi pentru a avea de unde achita, a urmat cu falşurile până a fost prins.

El avea un notes, în care erau trecute toate poliţele falşe cu sume şi scadenţa lor.

Regulându-le înainte de a le veni termenul, n'a putut fi bănuit. Cu atât mai mult, cu cât iscălea numai pe comercianţii care nu eşeau în oraş, pentru a se putea întâlni cu „creditorul" lor.

*

In ultimul moment aflăm că şi administraţia Financiară s'a sezisat de aceste enorme excrocherii.

Bucovinenii reacţionează

contra numirei generalului Râşcanu

Sâmbătă după amiază parlamentarii bucovineni şi şefii averescani din Bucovina s'au întrunit în Capitală, la sediul clubului din Calea Victoriei, spre a se consfătui asupra atitudinii ce urmează s'o ia faţă de numirea d-lui general Râşcanu, în postul de comisar al Bucovinei.

S'a hotărât să se ceară ca consiliul de miniştri să lămurească şi să stabilească astfel atribuţiile noului comisar al guvernului pentru Bucovina, încât prestigiul organizaţiilor partidului poporului din această provincie, cât şi în deosebi a reprezentantului Bucovinei în guvern — d. dr. Dori Popovici — să nu suferе întru nimic.

S'a mai hotărât să se dispună ca pe viitor, în toate chestiunile privitoare la Bucovina, toate autorităţile centrale să ia avizul ministrului Bucovinei ca să nu se dea loc la neînţelegeri şi echivocuri.

Crima din comuna Ibăneşti

Bârlad 10.— In urma unei certe, individul Gheorghe Mărgărint, din com. Ibăneşti, a tras trei focuri de revolver asupra consăteanului său Ion Săr ac, omorându-l.

Criminalul a dispărut.

Jandarmii fac cercetări.

Sandu

Cazul Rabinului Ţirelsohn

Chişinău 10.— In urma celor declarate în Consiliul Comunal, Rabinul Ţirelsohn a fost invitat de d-nul General Scărişoranu la Comandamentul Militar al Corp. III Armată, spre a da unele lămuriri.

Rabinul Ţirelsohn a declarat că nu se gândea să atace Statul sau Guvernul, ci numai pe primar, şi dacă discursul ia fost greşit înţeles, d-sa nu poate face alta decât să-l retracteze.

INFORMAŢII

x La ministerul de război s'a întocmit un proect de lege pentru reducerea la 19 luni a duratei serviciului militar.

Proectul va fi supus unei largi discuţii.

x Mâne Marţi este a 34 aniversară a căsătoriei Majestăţilor Lor Regele Ferdinand şi Regina Maria (1893).

x Suveranul, împreună cu augusta sa familie, a luat parte Sâmbătă după amiază la serbarea de la regimentul de excortă regală.

M. S. Regele a ţinut cu aceastâ ocaziune un discurs, lăudând vitejia cavaleriei române.

x **Constatarea veniturilor imobiliare.**— In cursul acestei saptămâni vor începe a funcţiona comisiunile de constatarea veniturilor imobiliare orăşeneşti, în toată ţara, pentru stabilirea impozitelor asupra proprietăţii.

Comisiunile acestea vor începe cu perifeiile, mergând spre centru.

Normele de constatare vor fi:

1) După declaraţiile contribuabililor şi actele prezentate.

2) După evaluarea agenţilor.

x **Suprimarea inspectorilor delegaţi.**— In mod oficial se anunţă, că pe ziua de 15 Ianuarie, se suprimă toate posturile de inspectori şcolari prin delegaţii.

Nu se va face nici o excepţie.

x NEBUN DIN SPAIMĂ - Se anunţă din Piatra Neamţ:

Copilul locuitorului Avram Ceauşu, speriindu-se în noaptea de Sfântul Vasile de nişte mascaţi, a înebunit.

x **Concertul Radu Constantinescu.**— D. Radu Constantinescu, profesor la conservator, pianist cunoscut şi mult apreciat, va da un mare concert în seara zilei de 21 Ianuarie.

In program piese de Haendel, Bach, Brahms, Debussy, Rachmaminov etc.

Biletele la Agenţia Braşcu.

x Contractul de muncă va fi primul proect de lege, pe care domnul Trancu, Ministrul muncii, îl va depune la redeschiderea parlamentului.

x Pe ziua de 15 Ianuarie se va face o însemnată mişcare printre inspectorii din învăţământul primar.

România
Corpul Portărelor Trib. Iaşi
PUBLICAŢIUNE No. 168
Anul 1926 luna Decembrie 21 zile

Se publică spre cunoştinţa generală că conform jurnalului Trib. Iaşi s. III-a No. 10617 | 926 se va vinde prin licitaţie publică în ziua de 19 Ianuarie 1927 ora 10 a. m. averea mobilă sequestrată de la debitorul Ilie D. Budescu din Iaşi la pretenţia creditorilor I. Cristea şi Gh. Iani avere compusă din: una tejghea, un galantar, două rafturi, postamentul rafturilor cu 12 sertare, 5 mesuţe de lemn, conform procesului verbal de sequestru No. 704 | 926.

Vânzarea se va face în Iaşi strada Anastasie-Panu No. 93 pe bani gata şi în asistenţa grefierului respectiv.

Şef Portărel, Bazali
Secretar, Stănescu

România
Corpul Portăreilor Trib. Iaşi
PUBLICAŢIUNE No. 106
Anul 1926 luna Decembrie 20 zile

Se publică spre cunoştinţa generală că conform adresei Jud. Ocol II Urban Iaşi No. 38030 | 1926 se va vinde prin licitaţie publică în ziua de 17 Ianuarie 1927 ora 10 a. m. averea mobilă sec estrată cu procesul verbal No. 568 | 926 de la D-l Neculai Pascariu în calitate de tutore a casei def. Gh. Tanasă la pretenţia D-lui Aron Vexler avere compusă din: Una carabină, una armă de vânătoare, 4 lăicere, 2 oglinzi, un bufet, una masă şi 5 scaune.

Vânzarea se va face în com. Vănători cot. Vultur, Jud. Iaşi, domiciliul debitorului pe bani gata şi în asistenţa notarului respectiv.

Şef Portărel, Bazali
Secretar, Stănescu

România
Corpul Portăreilor Trib Iaşi
PUBLICAŢIE No. 1
Anul 1927 luna Ianuarie 8 zile

Se publică spre cunoştinţa generală că conform Jurnalului Trib. Iaşi S. III a No. 14 | 1927 se va vinde prin licitaţie publică în ziua de 19 Ianuarie 1927 ora 10 a. m. averea mobilă sechestrată cu procesul verbal No. 680 | 926 de la D-l Th. Osoianu la pretenţia D-lor Ioan şi Petru I. Prisacaru avere compusă din: 2 vase cu vin alb, două butoaie de zinc, un butoi cu oţet, una masă de lemn, opt vase cu vin alb, patru vase goale, un furtum de gumă, trei căpiţe de fân, 3 scări, două docare, cinci butoaie goale, una sanie veche, un cotigar, porumb în ştiuleţi aproape 1000 kgr. una maşină de cusut, una pompă veche şi 4 metri piatră.

Vânzarea se va face în com. Poeni cot. Comarna Jud. Iaşi domiciliul debitorului pe bani gata şi în asistenţa notarului respectiv.

Şef Portărel, Bazali
Secretar, Stănescu

BIBLIOTECA UNIVERSITĂȚII IAȘI

ANUL XXIII No. ...

3 LEI EXEMPLARUL

MERCURI 12 IANUARIE 1927

ABONAMENTE

Lei 1000 pe un an
„ 500 . . „ 6 luni
„ 300 . . . „ 3 luni

OPINIA

ZIAR POLITIC COTIDIAN

ANUNCIURI

se primesc la toate Agențiile de Publicitate și la Administrația ziarului Iași—Str. Gh. Mârzescu 17

Prințesa Ileana a României

Arhiducele Albrecht

Pentru Tronul Ungariei

Se anunță din nou despre proectata căsătorie a Prințesei Ileana a României, cu arhiducele Albrecht de Habsburg, și apoi proclamarea lor ca Suverani ai Ungariei.

Proectul va fi susținut de Italia, în care scop se anunță plecarea la Roma a contelui Bethlen, primul ministru maghiar *(Vezi amănunte în pag. III).*

REFORMA TEATRELOR

UN PROECT NEFAST

D. Goldiș, ministrul artelor a alcătuit un proect de reformă a legii teatrelor. Acelaș lucru l-a făcut d. Mussolini, dictatorul Italiei. Deși acesta din urmă nu ne este prea simpatic și nu avem nici un motiv să-l luăm ca termen de comparație, trebue să recunoaștem că a procedat cu ceva mai multă grijă și respect pentru dezvoltarea artistică pe tot cuprinsul Italiei.

Prima calitate,—esențială—a legii întocmită de d-nii Pirandello și Paolo Giordani, este că nu introduce centralizarea absolută—deși ducele care le-a comandat proectul este un dictator, adică un șef prin excelență centralizator.

Dar d. Mussolini a înțeles că centralizare prin decret în chestii de artă și teatru, este lucru lipsit de înțelepciune, menit să nu dea nici un fel de roade.

In Italia se înființează un teatru național cu trei sedii: la Roma, la Milan și la Turin. Directorul general va sta la Roma. El va organiza o mare companie, care va avea elemente destul de numeroase pentru a putea juca în fie care seară în cele trei teatre din Roma, Milan și Turin, puse sub o direcție unică. In fruntea fiecăruia din cele trei teatre va fi câte un sub director, zis technic. Stagiunea teatrală va dura din Noembre până la finele lui Maiu.

Anul acesta, stagiunea va începe în Ianuar. Prima reprezentație, a unei opere care nu s'a hotărât încă, va avea loc la Milan.

*

Proectul d-lui Goldiș, *desființează pur și simplu teatrele din provincie:* Iași, Cluj, Cernăuți, Craiova, Chișinău. Nu mai rămân în acele orașe decât clădirile, care nu pot fi mutate la București, și spectatorii,— bieți spectatori la care nimeni nu se gândește, Mai rămân și actorii, ce a ce nu prezintă nici un avantaj.

Dacă s'ar fi făcut o singură companie dramatică, ca în Italia, ar fi fost un avantaj, în sensul că prin rotație, toți actorii buni ar fi trecut la toate teatrele din țară.

S'a centralizat formarea repertoriului. Aceasta înseamnă că scenele din provincie sunt condamnate la un servaj definitiv față de comitetul de lectură din Capitală. Senzul e ușor de prevăzut: tot ce va fi mai bun și mai interesant, va fi reținut pentru teatrul din București; piesele slabe, primite prin hatâr, vor merge la... provincie,—adică la teatrele din Iași, Cluj, Craiova etc.

Prioceperea, gustul, invenția, totul este concentrat la București. Marile centre culturale din provincie, nu vor putea să-și aducă aportul lor, vor fi reduse la niște simple sucursale, unde se va vinde marfa aleasă și confecționată la București.

Teatrul din Iași—primul mare teatru românesc—pe scena căruia s'au pus temeliile artei dramatice românești—cu Millo și Vasile Alecsandri, este desființat dintr'o trăsătură de condeiu pentru a i se oferi în schimb inteligența și originalitatea artistică a vre-unui domn Mihalache Dragomirescu oarecare.

*

Sperăm că lucrul nu va trece așa de ușor. Eșenii sunt datori să se ocupe măcar acum de teatrul lor.

In mare parte, lipsurile de azi se datoresc însă nepăsării publicului cult din Iași pentru teatrul local. Comitetul de lectură nu s'a ocupat să-i dea un repertor mai ales; comitetul de administrație nu s'a gîndit să angajeze un regizor în curent cu reînoirile technicei teatrale; în fine, literații ieșeni nu s'au gîndit că ar putea și ei da strălucire scenei noastre, lucrînd în domeniul teatrului românesc. Situația era bună: Teatrul național din Iași ar fi putut fi în fruntea mișcării din întreaga țară, așa cum în domeniul literar, capitala Moldovei stă în frunte cu cercul scriitorilor dela „Viața Românească".

I. L.

Din toată lumea

Fetele și filosofia.— D. Mussolini a dat un ordin prin care oprește pe fetele italiene de a urma cursurile de filosofie. Aceasta, pe motiv că studiul filosofiei vatămă senzibilitatea femeiască.

Precum se vede, dictatorul italian se deosebește în păreri de d. Petrovici al nostru.

*

Arheologie.— Lângă Treves (Franța) s'a dezgropat un templu străvechi închinat lui Mithra (dumnezeul vechilor medo-perși) S'au găsit și baso-reliefuri antice de toată frumusețea. S'a stabilit că în primul secol de la Hristos, religia popoarelor păgâne din Asia Mică era răspândită în Galia (Franța de azi).

*

Ispravă de nebun.— Intr'un azil din Badeo (Spanio) un bătrân a înebunit subit și a ucis pe trei camarazi, cu o sălbătăcie rară. Unuia dintrînșii i-a spintecat pieptul și i-a smult inima.

*

Un mort vesel.— La Abbeville (Franța) a murit în vrâstă de 85 ani șeful de fanfară N. Valery. Conform ultimei dorințe, răposatul a fost dus la groapă în accente de veselie. Muzica a cântat valsuri și cântece săltărețe.

ASPECTE

Considerații în jurul unei crime

In jurul nostru hălăduește încă spirritul primitiv. Cu toate că am împrumutat toate aparențele civilizației, sânt nenumărate prilejuri cari dov desc starea de „arhaism" în care ne aflăm încă.

Sântem violenți, răzbunători, răi, Nu înțelegem suferința altora, nu ni-e milă câteodată de propria noastră tăptură; ne punem în situații în cari oamenii civilizați cu adevărat nu se vor așeza niciodată, avem atitudini în neconcordanță măcar cu instinctul de conservare care dictează anumite îngrădiri, anumite potoliri.

O crimă stupidă a fost comisă în capitală: un judecător a cu'cat la pământ, pentru totdeauna, cu trei gloanțe, pe un tânăr student îndrăgostit. Justiția va avea să lămurească misterul care planează asupra acestei tragedii.

Deocamdată însă, putem face oarecari reflecții asupra modului în care s'a desfășurat crima: nu e admisibil ca un om civilizat, și mai cu seamă un judecător a cărui activitate a fost îndreptată în reprimarea faptelor urâte cu legea și cu sfatul său scos din experiență, să fie gata, la un conflict în definitiv mărunt, să răspundă cu mâna armată.

E inadmisibil ca un judecător să aibă acelaș sânge rece în momentul suprimării unei vieți omenești ca un mahalagiu oarecare, dominat de patimi și cu instinctele neînfrânate; omul civilizat, în respingerea unui atac injust chiar, trebue să reacționeze cu totul altfel decât bruta incultă.

Cazul care ne preocupă acum, din nenorocire, nu este izolat; el face parte din șirul imens de cazuri pe cari cronica măruntă le înregistrează în fiecare zi, el se angrenează perfect în convoiul violențelor care tulbură țara de ani dearândul, transformând-o într'o arenă însângerată.

Se impune o susținută reeducare a cetățenilor; școala trebue să imprime, în primul rând, spiritul blajin și bun; cărțile trebue să contribue la menținerea acestui spirit și nu la exaltarea patimilor, iar justiția — fie a juraților, fie a tribunalelor — să fie cât mai puțin îngăduitoare cu infractorii, ori din ce clasă socială ar face parte.

Numai astfel vom putea stârpi duhul rău care tulbură conștiințele și poate înarma, pentru comiterea unei crime, mâna unui judecător cu aceeași ușurință cu care înarmează mâna unui mahalagiu oarecare, crescut în atmosfera cârciumei și a scandalului.

G. SPINA

Pilda unei țări care se reface

Un cronicar francez despre noua față a Ungariei

D. René Le Go, cronicar la „Le Temps" scrie o corespondență din Budapesta, interesantă și pentru noi; din multe puncte de vedere.

*

Se pare că un semn cu bagheta magică a transformat în ultimele luni capitala Ungariei, scrie d. Le Go.

Nu se mai văd casele cu fațade murdare și crăpate, care reflectau mizeria și părăsirea, nu mai sunt gropi pe străzi, nici pavaje stricate, nici mormane de gunoiu. Fațadele caselor sunt acum curate și reparate, drumul e drept, marile hoteluri, marile cafeuri au întinerit și și-au înfrumusețat mobilierul și întrarea; pe terenurile virane, se clădesc noi case de raport cu cinci sau șase etaje, pe toate străzile se ridică schele; șantiere de construcție, lucrări de canalizare, refacere de șosele și de linii de tramvai se întâlnesc aproape pretutindeni. Seroit, ai impresia că la Budapesta începe o eră de confort și prosperitate.

Marile artere ale orașnlui, pe care, printr'o bună înțelegere estetică, n'au fost puse șine de tramvaiu, sunt străbătute de autobuze puternice, cele mai frumoase și mai confortabile din toate capitalele europene, căci nu se pot vedea la fel nici la Viena, nici la Paris. Sunt adevărați mastodonți, lungi cît niște transatlantice, joase ca niște automobile cu curse, cu roți montate pe pneumatice enorme, ce alunecă fără sgomot pe drum, cele mai luxoase limuzine.

O altă observație pe care o face cronicarul parizian, e că „motorul a învins calul". Nu se mai fac transporturi cu animale, care produc mare parte din murdăria orașelor. Camioanele automobile fac toate serviciile la care erau puși până eri cai, —vestiții cai ungurești.

*

Lucrările publice întreprinse de stat, de municipalitatea Budapestei, de comtate și orașele din provincie, au micșorat simțitor numărul șomerilor. Acum nici nu se mai vorbește de asanare financiară, ci de reconstrucție. Ministrul finanțelor a putut anunța, după șase luni dela încetarea controlului interaliaților, o reducere generală a impozitelor care va atinge suma de 40 milioane penge. E un rezultat cu adevărat surprinzător.

Le Go se întreabă ce țară din Europa s'ar putea lăuda, astăzi, că oferă contribuabililor săi, ușurarea sarcinilor?

Ungaria a recăpătat încrederea de aceia a devenit statul la modă în America și Anglia pentru plasarea capitalurilor. Capitaliștii străini, își disputâ piața ungară, deși dobînzile nu sînt prea atrăgătoare; aceste dobînzi nu trec de 7—8 la sută. Magnații finanței însă știu că împrumută bani unei țări unde nu vor avea să întîmpine nici reacțiunile fascismului, nici convulziile comunismului: această garanție îi reduce.

*

Am reprodus în esență articolul de mai sus, ca un document care merită să fie cunoscut de noi.

Articolul a apărut într'un ziar parizian și se știe câte motive de nemulțumire au avut francezii în ultimul timp, contra Ungariei. Laudele aduse apar cu atât mai fundate, mai bine cumpănite. Și atunci, în mod firesc se pune întrebarea: cum a putut un stat mic învins, cu moneda complect deprecială, să se refacă atât de frumos?

E mai bine, poate, să schimbăm chestiunea: de ce țara noastră, învingătoare, bogată, cu populație mare nu izbutește să se echilibreze și să scape de orientalism? De ce Capitala și celelalte orașe sânt în halul pe care toată lumea îl cunoaște, când avem pilde concrete că ar putea fi transformate în câteva luni? Pentruce, în fine, impozitele cresc până la exasperare?

Obs.

MILITARISMUL SOVIETIC

O DECLARAȚIE AGRESIVĂ A MINISTRULUI DE RĂZBOI AL RUSIEI

Ziarele din Varșovia publică următoarele declarații agresive făcute la Moscova de către d. *Vorosilov*, ministru de război al Rusiei sovietice:

— „Pentruce Rusia lucrează în pace de șase ani? Numai pentrucă ea nu încetează să se înarmeze; pentrucă ea răspunde prin înarmări la fiece înarmare a vecinilor; și toți lucrătorii sovietici trebue să-și amintească că chiar dacă statele burgheze s'ar certa între ele, vor sfârși totdeauna prin a se împăca spre a face război Sovietelor. Aceasta ne silește să ne gândim mereu la sabie mai mult decât la plug. Căci numai înarmându-se și înfricoșând pe ceilalți, Sovietele câștigă pacea care li este necesară pentru războiul viitor.

„Armata actuală a sovietelor nu mai seamănă întru nimic cu acea bandă pe care Pilsudski a gonit-o unde a vrut. Astăzi armata roșie posedă înalte calități. Corpul ofițerilor este instruit și întărit din punct de vedere politic. In domeniul înarmărilor și al instrucției tehnice, deși această ramură e tratată de tezaurul sovietic cu prea multă zgârcenie, armata roșie a obținut rezultate serioase. Mai cu seamă aviația sovietică va uimi în război pe adversarii noștri, căci armata roșie a știut să pregătească mai mult decât o invenție tehnică în acest domeniu. Iar în ce privește arma chimică, prefer să nu divulg rezultatele obținute".

CRONICA MILITARĂ

INVĂȚĂMINTE

DIN SITUAȚIILE RĂZBOAELOR PENTRU INDEPENDENȚĂ ȘI PENTRU INTREGIREA NEAMULUI

de colonel *V. DIMITRIU*

In primul răsboi, (1877-78) am avut câte-va eșecuri și succese, din cari a ieșit independența și regatul.

In al 2-lea răsboi, am avut înfrângeri după înfrângeri în 1916 și apoi în 1917 și 1919, am avut victorii.

De ce am avut înfrângeri? și de ce am avut victorii?

Am avut înfrângeri în 1916, pentru că armata noastră n'avea scule de răsboi suficiente, și cele pe care le avea erau inferioare celor ale adversarului, și în bună parte, soldații nu știau să le întrebuințeze, nici individual, nici în grupe. In 1917 după, și în timpul refacerii, am avut succese și victorii, numai cu 1/2 din forțele din 1916, pentru că trupele au fost puse în stare de egalitate cu adversarii.

Puteam noi să fi prevenit înfrângerile? *Nu* și *Da*. Pentru dovada acestei afirmații voi face comparație cu Serbia și mai puțin cu Bulgaria.

(Continuarea în pag. IV-a)

Catolicii s'au răsculat în Mexic

Statele-Unite gata să intervie

In diferite regiuni din Mexic, catolicii s'au răsculat împotriva actualului guvern anti-clerical.

La Paras de la Fuente, catolicii au făcut prizonieri pe funcționarii statului și pe câțiva deputați.

Răsculații conduși de generalul Callegos, au ocupat orașul Zacatecas, centrul celor mai bogate mine de argint din lume.

Guvernul mexican a concentrat trupe și a arestat numeroși instigatori, între care mai mulți preoți.

Din Washington se anunță că dacă revoluția mexicană va lua proporții, e probabilă o intervenție armată a Statelor-Unite, —ceia ce ar provoca grave complicații.

EVENIMENTELE DIN CHINA

Tan-Yen-Kai

primul ministru al guvernului revoluționar Cantonez, care urmărește a-și întinde guvernământul asupra Chinei întregi și duce lupta contra Angliei

Sorisori din Paris

Distracții populare pe străzi.— Bărăcile.—Pianul mecanic. — Sfârșit de lună

Poporului i-au plăcut totdeauna jocurile, petrecerile și n'a fost niciodată prea pretențios—prea rafinat. *Poporul* din Paris n'a contrazis vechiul „Panem et Circenses". Dacă „Panem" e aici excelentă, „Circenses" e în schimb de foarte prost gust.

Pretutindeni pe Bulevarde lume multă în jurul bărăcilor de lemn construite pentru micii exploatatori ai sărbătorii.

O roată enormă de lemn se învârte încărcată cu cifre urmărite de ochi holbați. O bucată de ferăstrău fixată de tavan băgată între dinții roți, zărâe e-pervant.

„C'est le 7" strigă patronul barăcii.

Și „fericitul" câștigător pleacă cu kgr. de zahăr sub ochii individioși ai mulțimii.

„Le veinard"... murmură ceilalți jucători.

„Zârrrrr... a pornit'o roata din nou...

Alături un chioșc unde atârnă lulele albe de ghips; un șir de trăgători cu pușca la ochi țintește lulele.

A pornit o salvă — câteva lulele sunt sparte și câțiva „fericiți" pleacă cu un surâs triumfător pe buze. Un amic al meu supranumit „împușcă lulele" — e spaima proprietarului chioșcului; dar în schimb facultatea de drept e spaima amicului meu... „chacun son truc" cum spune un piano mecanic din fața chioșcului cu lulele.

Dar apropos de pianourile mecanice. Sânt exasperante, obsedante și cântecele lor îți răsună pretutindeni—pe stradă, acasă în odaia ta chiar la al 6-lea

Continuarea în pag. IV-a)

„ELYSÉE“

Berărie și Restaurant de primul rang

Se servește excelenta *bere blondă Jupiter și neagră Porter Englez*
Vinuri vechi din cele mai renumite vii din Cotnari, Șampanie, Licheruri, Cognacuri, vinuri străine și indigene din cele mai renumite case,
RESTAURANT amenajat cu confortul cel mai modern. **CAFENEA** și articole **de COFETĂRIE** din cele mai fine. — **SALON confortabil**, amenajat pentru serviciu de **CEAIURI, SOIREURI și BANCHETE.** — *Serviciul ireproșabil.*
CONCERTE serale și matineuri sub conducerea **violonistului Bănică.**
Singurul local din Iași încălzit cu *calorifer.*

Societatea Comunală de Electricitate
DIN IAȘI

Aduce la cunoștința Onor. publicului, că pe ziua de *14 Ianuarie a. c.*, se va introduce curentul trifazat 380 și 220 volți pe:

str. Colonel Langa și str. Mitropoliei

Vineri 14 Ianuarie între orele 12 și 2 p. m. curentul va fi tăiat ca onor public să poată schimba becurile și aparatele electrice.

Becurile de 150 volți, vor fi înlocuite cu becuri de 220 volți.

Cu această ocazie, Uzina vinde becuri în prețul de cost.

Banca Națională a României

ADUNAREA GENERALĂ ORDINARĂ din 20 FEBRUARIE 1927

In virtutea art. 83, 84 și 85 din statute, se aduce la cunoștința d-lor acționari că adunarea generală ordinară a acționarilor este convocată pentru *Duminică 20 Februarie 1927.*

Adunarea generală se va ține în București, în localul Băncei Naționale, strada Lipscani No. 7, la ora 10 dimineața.

Vor avea dreptul să ia parte la adunarea generală:

a) Detentorii de acțiuni la purtător, cari vor fi depus acțiunile lor în administrațiunea centrală sau în sucursalele și agențiile ei până în ziua de Duminică 30 Ianuarie 1927 ora 11 jumatate dimineața.

b) Detentorii de acțiuni prezentate la opțiune, acțiuni cari, con orm statutelor, sunt toate nominative și înscrise de drept pentru adunare;

c) Nouii subscriitori cari vor fi achitat integral acțiunile subscrise până la data prezentei publicațiuni;

d) Acționarii cari își au acțiunile la Casa de depuneri și consemnațiuni pentru care nu au exercitat dreptu de opțiune și care vor fi depus recipisele acelei Case înlăuntrul termenului arătat la alin. a.

e) Acțiunile ce sunt evacuate la Moscova, pentru cari nu s'a exercitat dreptul de opțiune, vor putea fi înscrise pe baza scrisorilor instituțiunilor cari le-au evacuat, cu arătarea numărului bucăților și a numerilor acțiunilor, înlăuntrul termenului arătat la alin. a.

Orice inscripțiune sau depunere tardivă ridică dreptul posesorului de acțiuni de a participa la adunarea generală ordinară.

Patru acțiuni dau dreptul la un vot.

Nimeni nu poate avea mai mult de 10 voturi pentru sine și alte 10 voturi ca mandatar, oricare ar fi numărul acțiunilor ce ar avea depuse ca mandatar, oricare ar fi numărul acțiunilor ce ar avea depuse sau pe care le-ar reprezenta.

Acționarii cari vor avea înscrise acțiunile lor nominative sau le vor fi depus pe cele la purtător în termenul de mai sus, vor putea fi reprezentați la adunarea generală prin alți acționari cu drept de vot, dacă le va fi dat procură în regulă.

Prin excepțiune, societățile, stabilimentele și corporațiunile vor fi reprezentate printr'un delegat; minorii și interzișiii prin tutorii și curatorii lor.

Femeile pot lua parte la vot, fie personal, fie prin procuratori, dacă sunt și ei acționari.

Femeile măritate vor putea fi reprezentate prin soții lor, fără a fi nevoie de procură. Ele vor putea fi reprezentate și de către alți acționari, dând procură cu autorizația soțului.

Un procurator nu poate reprezenta de cât un singur acționar.

Procurile, precum și toate celelalte acte cari dau dreptul de a lua parte la adunarea generală, vor fi depuse, sub pedeapsă de nulitate, în administrațiunea centrală sau în sucursalele și agențiile Băncii până Joi 17 Februarie 1927, ora 4 după amiază.

Conform legii și statutelor, Bilanțul general anual, precum și rapoartele consiliului de administrațiune și a celui de cenzori, asupra operațiunilor anului 1926 vor fi publicate în „Monitorul Oficial“ înainte de întrunirea adunării generale.

Ordinea de zi a adunării generale va fi următoarea:

1. Aprobarea convenției No. 16.964 din 18 Februarie 1926 cu Ministerul Finanțelor pentru punerea în aplicare a art. 17 din noua lege a Băncei Naționale, cu privire la serviciul de tezaur pentru Stat, care se va face de Banca Națională.

2. Aprobarea regulamentului No. 16.963 din 18 Februarie 1926 cu Ministerul Finanțelor pentru înființarea fondului de lichidare, pentru stingerea emisiunii de Stat și întărirea circulației fiduciare.

3. Aprobarea bilanțului încheiat la 31 Decembrie 1926.

4. Descărcarea consiliului de administrațiune de gestiunea sa.

5. Distribuirea beneficiilor realizate conform bilanțului

6. Alegerea unui director în locul d-lui C. I. Băiccianu al cărui mandat expiră la 31 Decembrie 1926.

6. Alegerea unui director în locul defunctului I. G. Bicescu al cărui mandat a expirat la 31 Decembrie 1925.

In acest loc consiliul a numit provizoriu, cu aprobarea guvernului, până la întrunirea adunării generale pe d. D. I. Gheorghiu, fost secretar general al ministerului finanțelor.

8. Alegerea unui cenzor în locul d-lui Alex. Zeuceanu al cărui mandat expiră la 31 Decembrie 1927.

Membrii ieșiți sunt reeligibili.

Tribunalul Jud. Iași Secția III-a

Publicație de Vânzare

No. 10294 din 20 Decembrie 1926

D-l Moritz Leibovici proprietar domic. Iași str. Sărărie No. 138, prin petiția înreg. la No. 24890 | 926 a cerut Trib. Iași s. III-a să autorize Corpul Portăreilor Iași să facă din nou formele de vânzare prin licitație publ. a imobilului din Iași stradela Morilor No. 7 propr. debitorului Frantz Psait și Gh. Psait ca ga ant, ambii domic. în Iași stradela Morilor No. 7, pentru îndestularea creditorului cu suma de 30.000 lei cu proc. convenționale de 36 la sută pe an de la 20 Iunie 1925 până la achitare osebit cheltueli de urmărire ce are a lua în baza Contractului de Ipotecă autentif c. de Trib. Iași s. III-a sub No. 6494 | 924 înscrisă la No. 619 | 1924 și investită cu form. exec. la No. 257 | 1925.

Tribunalul admițând cererea prin Jurnalul No. 9138 | 926, a autorizat Corpul Portăreilor Iași să facă din nou formele de vânzare prin licitație publ. a imobilului urmărit; s'a făcut și comunicat comandamentul No. 151 | 1925 după care conform art. 503 proc. civ. s'a făcut Procesul verbal de situație al imobilului urmărit care este: Un imobil cu locul lui în întindere proximativ de 500 m. p. situat în Iași stradela Morilor No. 7, constaucție de cărămidă acop. cu tablă, compus din două odăi și având un paravan de scânduri acop. cu tablă, una c mară și o latrină, ambele de scânduri și un șopron deschis toate acop. cu scânduri, este îngrădit de toate părțile cu garduri de scânduri, având o poartă și o portiță spre stradela Morilor cu care să mărginește în față, fundul și la o parte cu propr. lui Fritz Iosef și de cealaltă parte ca propr. lui I. Botez, să menționează că una din odăi este alipită de imobilul din fața străzei Morilor a orfanei Taluța Constantinescu. Imobilul n'are alte sarcini, afară de creanța de mai sus.

Se încunoștiințează că vânzarea și adjudecarea acestui imobil va avea loc, în pretorul Trib. Iași S. III-a ziua *de 28 F bruarie 1927, ora 12 ameaz* începând licitația publică de la suma de 30.000 lei fixată de creditor prin cerere.

Sunt somați toți acei ce au vre-un drept de arendă, chirie, ipotecă sau alte privilegii ca înaintea adjudecării să arăte înaintea Tribunalului pretențiile lor, cunoscând că în urmă nu li se vor mai ține în seamă.

Dosar No. 1449 | 925

Președinte, M. EȘIANU

Portărel, I. Popovici

PIERDUT buletinul populației eliberat de Comisia IV-a, Biletul de demobilizare și Actul de încetățenire.

Le declar nule și fără valoare în mâinile oricui s'ar afla.

MEILEH Avram
Mahalaua Adunați 4

PIERDUT buletinul de înscriere în biroul populației, foaia militară cont. 1914, ordinul de demobilizare și certificatul de bună purtare.

Le declar nule și fără valoare în mânele oricui s'ar găsi.

DUMITRU URSU
Șos. Nicolinei 24

100.000 lei caut împrumut cu ipotecă.— Cireș,—I. C. Brăteanu 49.

DE VÂNZARE imobilul din strada Universității No. 8 aproape de Piață Sf. Spiridon și imobilul din strada Apeduc No. 18 aproape de Piața Halei, ambele cu înesniri de plată.

Seziunea Curții cu Juri din Iași

Jurații.—Procesele

Seziunea de iarnă a Curții cu Juri se deschide la 15 Ianuarie, va dura până la 29 ale lunei, și va fi compusă din d-nii Trandafirescu, Tudoran și Gavrilescu. Ieri s'a făcut în prezența d-lui Alfred Winkler, prim președinte al Tribunalului tragerea la sorți a juraților pentru această seziune.

Au fost sortiți d-nii:

Inginer V. Serghie, Petru Neculau, comercianți, Xenofon Eraclide, avocat, I. Rapaport, comerciant, M. Ionescu, institutor, Emil Hurmuzache, medic, A. Hochman, medic, Gh. Setlacec, profesor, Emil Brü, profesor, Th. Ghica-Deleni, proprietar, Jack Klein, proprietar, Dumitru Filipescu, farmacist Tg. Frumos, Radu Manoliu, profesor, Neculai Dumitrescu, farmacist, Gh. Ștefănescu, institutor, C. Gologan, profesor, Dumitru Adam, comerciant, Maior Gh. Costandachi, proprietar Gh. Ghibănescu, profesor, Neculai Șerban, profesor universitar, M. Jacotă, profesor, Neculai Buțureanu, medic, I. Zira, proprietar, Gh. Țârdea, institutor, Gh. Gh. Gheorghiu, profesor, Inginer Victor Guțu, Traian Bratu, profesor universitar, Frunză Axinte, profesor, Popescu Ioan, Duff Moisă, Neculai Calerghi, proprietar, Saul Schreiber, dentist, Ioan Tănăsescu, profesor medic, Vasile Rașcanu, medic, N. Teodorescu, profesor universitar, și Isidor Rosenthal, proprietar.

Suplimentari: prof. Gh. Stănilescu, I. Sanielevici, profesor universitar, Ilie Mitescu și farmacist Vieru Alexandru.

Procesele

In sesiunea dela 15 la 29 Ianuarie se vor judeca următoarele procese:

15 Ianuarie.— Gh. Viorică zis Florea, omor.

17—18 Ianuarie.— Banda Vasilodi Vaipan, tâlhărie.

18 Ian.— Alex. Ursulache și Dumitru Vătăjel, delicte electorale.

19 Ian.— Elena Pavel pruncucidere.

20 Ian.— Lazăr Balion, loviuri cauzatoare de moarte.

21 Ian.— Elias Rosenrau, dare de foc.

Anton Diac, amenințare cu moartea prin scris.

22 Ian.— Dumitru Gh. Reveneală, omor.

25 Ian.— Aglaia Menelschi, dare de foc.

Nichifor Muzicescu, tâlhărie.

26 Ian.— Ilie A. Nastasi, omor savârșit dar neizbutit.

Vasile Pintilie și Liuba Tzancov, contumacie.

27 Ian.— Mihai Chiriaș și alții lovituri cauzatoare de moarte.

28 Ian.— Ion Gh. Banca și alții, lovituri cauzatoare de moarte.

Ultimul proces dela 29 Ianuarie este al femeei Catinca D. Popa pentru omor.

In jurul pruncuciderei din Piața-Halei

In fața Tribunalului Secția III, a venit eri spre confirmare mandatul de arestare emis de cab. I Instrucție, contra fetei Lia Barbu din Tataraș.

Fata este autoarea pruncuciderei din Piața Halei.

După primele cercetări, fata a fost internată la Maternitate. Însănătoșindu-se, ea a fost trimisă Parchetului, care a înaintat-o instrucției.

După un lung interogator instrucția a emis mandatul de arestare.

Tribunalul a confirmat mandatul.

Pentru ajutorarea sinistraților din Păcurari

Se știe că de pe urma marelui incendiu din str. Păcurari-Iași, mai multe familii de oameni nevoiași au rămas fără nici un adăpost.

Pentru ajutorarea lor parohul bisericei Toma Cozma, Pr. Vasilovschi, împreună cu epitropii acestei biserici au luat frumoasa inițiativă de a strânge obolul fiecărui cetățean inimos.

La primul apel au răspuns enoriașii bisericei cu o subscripție de peste 12,000 lei.

Cu banii adunați se vor ajuta toți sinistrații fără deosebire de confesiune.

Facem și noi apel la publicul Iașului spre a'și da obolu cu toată inima.

ASOCIAȚIA
STUDENȚILOR ROMÂNI DIN FRANȚA

Asociația Studenților Români din Franța în alegerile din 19 Decembrie 1926 a ales un nou comitet pe anul școlar 1926—1927.

Comitetul și-a constituit biroul în modul următor:

Președinte Dr. Odăgescu Sebastian.

Vice-Președinți: Remus Nestor doctorat juridic, d-ra Mathilda Botez doctorat litere.

Secretar General, Philipide Alexandru doctorat juridic.

Casier, Lupu Eugen Roland doctorat științe.

Cenzori: Ionașcu Aurel Doctorat juridic, Segall Leon Medicina.

Membrii: Dr. Bazgan I., Dr. Dragomirescu I., Alex. Glück Medicină, Hudiță Ioan Doctorat litere, Klein Eugen Medicină, Șneir Av. Medicină, Tomescu Alex Architectură, Vasilache Sergiu Științe.

Alegerea s'a făcut în perfectă liniște, cu unanimitatea de 260 voturi.

O îndrăzneață excrocherie
comisă cu falșificarea semnăturii președintelui Consiliului Județean

Un nou sistem de excrocherii a început să fie practicat de o bucată de vreme. Acest sistem constă în a falșifica scrisori a diferite persoane, și a încasa în numele lor sume de bani etc.

*

In str. Socola la prăvălia comerciantului Dimitriu s'a prezentat eri un tânăr, care a înmânat d-lui Dimitriu o scrisoare „din partea d-lui Const. Căpriță, președintele Consiliului Județean“.

Cetind scrisoarea, comerciantul, de bună credință, a dat tânărului mai multă marfă, pe care o cerea „d. Căpriță“ prin scrisoare. Tânărul luă marfa și plecă.

D. Dimitriu caută să se întâlnească cu d. Căpriță spre a încasa suma datorită, mai multe mii de lei.

D. Dimitriu s'a întâlnit cu fratele d-lui Căpriță, comisar al Circ. IV, și arată acestuia scrisoarea, întrebându-l dacă nu știe unde l-ar putea găsi pe fratele său spre a încasa suma.

D. N. Căpriță a observat îndată că scrisoarea era falșă; și deci la mijloc este o excrocherie.

D. N. Căpriță face cercetări și speră că va reuși să prindă pe îndrăznețul excroc.

Rep.

---

x Fusese vorba, că strada Uzinelor sa fie pavată cu granit. Ar fi fost foarte nimerit, fiind una din arterele principale de transport, între gara și oraș.

Se pare însă că, din lipsa de fonduri, s'a renunțat la aceasta si a rămas ca strada să fie pavată cu macadam.

Aceasta însamnă, ca peste un an să fie iarăși reparată...

x La 21 Ianuarie se împlinesc 3 ani de la moartea lui Wladmir Ulianov Lenin.

Sovietele pregătesc mari serbări comemorative.

Hotărîrile comisiunei din Iași
în privința instalărei aparatelor de radiofonie

Comisiunea mixta regională de radiofonie din Iași, întrunindu-se în ziua de 10 Ianuarie crt, în urma discuțiunilor avute, aduce la cunoștința publicului următoarele:

1) Această Comisiune are competența a-și da avizul pentru instalarea de posturi radiorecepție; instituțiilor și persoanelor particulare din cuprinsul județelor: Iași; Soroca; Bălți Roman, Botoșani, Dorohoi și Falticeni.

Toate instituțiile și persoanele din județele de mai sus care doresc a obține autorizațiuni pentru instalare și folosința de posturi radio-recepție, se vor adresa acestei comisiuni cu sediul la Oficiul P. T. T. Central Iași, înaintând o cerere însoțită de actele cerute de lege.

2) Instalarea și folosirea posturilor de radio-recepție nu se poate decât după obținerea autorizației și plata taxelor legale, cunoscând că în caz contrar posturile sunt considerate clandestine și vor fi considerate conform legei.

3) Comisiunea face cunoscut că începând de la data de 20 Ianuarie a. c., se vor confisca aparatele tuturor persoanelor cari și-au instalat posturile și nu posedă autorizație.

4) Pe lângă această Comisiune s'a format un serviciu special pentru verificarea și marcarea aparatelor.

Se va fixa ulterior data când proprietarii urmează să prezinte la verificare aparatele.

Colonel D. Bălănescu Cdt. Regt. 4 Jandarmi Iași, *Vintilă Ionescu*, Inspector Gl. de Siguranță Iași, *Maior Corneliu Carp* Șeful Bir. de Inf. al C. 4. A. Iași, *Bogdan Gasparovici* Subdirigintele of. Telegr. Telef. Central Iași.

Crima din com. Voinești-Iași
Doi săteni omoară un consătean, cu lovituri de topor

Postul de jandarmi din com. Voinești (Iași) raportează că în noaptea de Duminică 10 Ian. crt. o crimă a fost săvârșită acolo.

Sătenii Gh. Usachi și Petru Vistieru, ambii din com. Mogoșești, întâlnindu-se cu țăranul Const. Rodian, cu care aceștia nu trăiau bine, se luară la ceartă.

Ciarta degeneră în lovituri, și la un moment dat, cei doi săteni loviră cu topoarele pe rivalul lor.

Cu grave lovituri la cap și pe tot corpul, săteanul, a fost transportat la spitalul din comună.

Starea victimei este foarte gravă.

Criminalii au fost arestați.

Se fac cercetări de către postul de jandarmi.

INFORMAȚII

x *In ședința de ieri a consiliului municipal, d. D. Dimitriu a comunicat că chiar eri s'au protestat o trată și mai multe cecuri, în valoare de peste 400.000 lei, emise asupra Băncii Generale.*

x *Chestia impunerilor.*— Astăzi dimineață a avut loc la Camera de Comerț o consfătuire a președinților sindicatelor negustorești sub președința d-lui Ç. Cerkez.

Au participat și d-nii Antonescu, Inspector General Financiar, cu d. Administrator Chirilă.

S'a discutat normele după care urmează să lucreze comisiunele de impunere pe anul acesta.

D. Inspector Antonescu a arătat că delegații comercianților nu pot fi desemnați, ci trași la sorți în conformitate cu legea.

x In seara de 29 Ianuarie, va avea loc în sala Cercului Militar un bal organizat de d. col. Manolache, prim Comisar Regal al Consiliului de război al corp. IV, pentru majorarea fondului ridicărei unei statui lui Mihail Eminescu.

ULTIMA ORA

Italia şi tronul Ungariei

PLANUL CĂSĂTORIEI PRINŢESEI ILEANA CU ARHIDUCELE ALBRECHT

Contele Bethlen la Roma

Budapesta 11.— Primul ministru, contele Bethlen pleacă la Roma pentru a se întâlni cu d. Mussolini. D. Bethlen este însoţit de ministrul instrucţiei Klebelsberg şi de ministrul plenipotenţiar Konya.

E vorba să se trateze eliberarea de sub sechestru a moştenirii familiei de Parma care va reveni ex-reginei Zitta.

*

Belgrad 11. — Se anunţă că scopul adevărat al vizitei d-lui Bethlen la Roma este încheerea unui tratat de amiciţie italo-ungar.

Tot-odată Italia sprijină pe arhiducele Albrecht de Habsburg pentru urcarea lui pe tronul Ungariei, şi e vorba să facă demersurile necesare pentru a determina căsătoria arhiducelui cu principesa Ileana de România.

Se va acorda Ungariei o zonă liberă în portul Fiume.

Takiştii şi fuziunea

Nici o defecţiune în partidul naţional-ţărănesc

Bucureşti 11— Unele ziare au anunţat că acasă la d. Mişu Cantacuzino a avut loc o consfătuire a foştilor takişti care ar fi hotărât să fuzioneze cu partidul averescan.

In forma aceasta, ştirea nu este exactă.

La consfătuire s'a constatat oportunitatea fuziunii cu averescanii dar nu în condiţiile propuse de generalul Averescu. Iar eventuala fuziune să se facă numai de totalitatea partidului naţional ţărănesc şi nu de o fracţiune.

Cei prezenţi şi-au manifestat devotamentul faţă de şefia d-lui Maniu.

Astăzi, d. Grigore Filipescu va face o declaraţie în sensul celor de mai sus şi va dezminţi orice defecţiune.

Dr. Curtius însărcinat

cu formarea guvernului german

Berlin 11.— Presedintele Hindenburg a însărcinat pe d. dr. Curtius cu formarea cabinetului. Acesta a acceptat, rezervându-şi răspunsul până după ce se va consulta cu şefii partidelor.

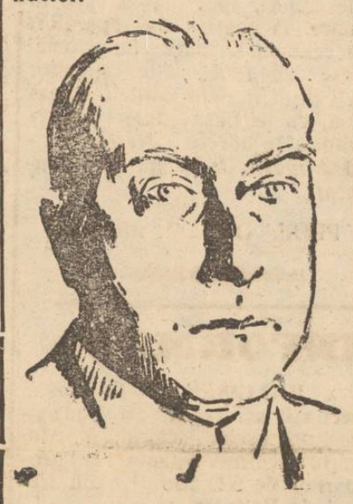

D. Curtius a declarat că faţă de situaţia actuală, trebue să colaboreze cu partidul naţional german şi cu partidul popular, ceiace va da guvernului o nuanţă de dreapta.

*

Social democraţii sunt dispuşi să colaboreze pe baza convenţiilor din Geneva şi Thoiy, cu ţelul liberării cât mai urgente a regiunilor ocupate, sustragerea Reichsvehrului de sub influenţa politicii, protecţia muncii, ziua de opt ore şi consolidarea republicii.

Descinderi în Capitală

în jurul unei contrabande de mătasă

Direcţia generală a Vămilor secondată de Siguranţa generală a statului, a întreprins o serie de descinderi de la diferiţi negustori din Capitală unde se bănueşte că s'ar găsi cantităţi de mătase proveniă din contrabanda dela Arad.

Intre altele, zilele trecute s'a făcut o descindere la negustorul Wexler din str. General Anghelescu. Cu această ocazie s'au ridicat şi depus la Vama poştei din Capitală facturi si scripte găsite de către anchetatori.

Preoţi recalcitranţi

în chestia calendarului

Chişinău 11.- Câţiva preoţi au voit să facă slujbe de Crăciun după vechiul calendar. Ei au fost opriţi de comandamentul militar.

Preotul de la capela orfanilor a fost arestat, iar capela închisă.

Cine vinde poliţe prea multe...

La debitantul Tudose din str. Păcurari 3 (Tufli) s'a prezentat eri un tânăr, oferindu-i spre vânzare 21 poliţe noi de mare valoare.

Cum în ultimul timp s'au săvârşit mai multe spargeri pe la debitanţii din oraş, d. Tudose a socotit cam suspect cazul şi a predat pe tânăr poliţiei.

Condus la secţie, s'a stabilit că este vorba de studentul Dumer Samoil din Zvoriştea Dorohoi. Tânărul stă azi în str. Anastasie Panu.

La cercetări tânărul a declarat că poliţele i-au fost date de tatăl său moşier, spre a le vinde.

CANDIDATURI

la preşidenţia parlamentului francez

Paris 11.—Pe culoarele senatului se afirma eri că pentru demnitatea de preşedinte (în locul d-lui DeSelves căzut în alegeri) vor candida d-nii Maurice-Sarrent şi Paul Doumer.

Pentru preşidenţia Camerei socialiştii vor susţine candidatura d-lui Ferdinand Buisson.

In jurul crimei din Sft. Voevozi

Confirmarea mandatului de arestare

Bucureşti 11.— Tribunalul sa judecat eri mandatul de arestare emis contra judecătorului N. Cristu Anastasiu care a ucis pe studentul Tătăngescu în str. Sfinţii Voevozi.

Inculpatul a declarat că nu e vorba de o crimă din gelozie, ci de un caz de legitimă apărare.

Procurorul a cerut confirmarea mandatului. După o lungă deliberare, tribunalul l-a confirmat.

*

D. Judecător Stănescu de la cabinetul 7 instrucţie a făcut o nouă descindere la Camera dela hotel Simplon, unde locuia studentul Tălăngescu. Din actele găsite, s'a constatat că uneori studentul întrebuinţa numele Petru Filipov, nu se ştie în ce scop. Se cercetează şi împrejurările în care s'a produs întâlnirea fatală din str. Sf. Voevozi.

Schimbări

în conducerea c. f. r.

Bucureşti 11.— Un ziar afirmă că d. Pretorian, director general c. f. r., va fi trecut ca consilier tehnic. Vor demisiona şi directorii c. f. r. Mereuţă, Otulescu şi Cratero. Se aşteaptă şi alte schimbări.

O medică botoşeneancă

moare în Franţa

E fiica prefectului de Botoşani

Botoşani 11. — Domnişoara Lucreţia Darie fiica d-lui Darie, prefect de Botoşani, lucra ca medică într'un spital din Strasbourg (Franţa).

In ziua de 5 Ianuarie, d-ra Darie s'a infectat în cursul unei operaţii, şi peste puţin timp a încetat din viaţă.

D. Darie, nefericitul tată, fiind înştiinţat telegrafic, a plecat aseară la Strasbourg.

NOI COMPLICI DESCOPERŢI

IN JURUL „REGELUI EVADĂRII"

Am anunţat arestarea banditului Rusu Nichifor supranumit „Regele Evadării".

Rusu are la activul său peste două zeci de tâlhării şi tot atâtea evadări.

*

Continuând cercetările, d. comisar Emil Mircescu, şeful circomscripţiei II a reuşit să descopere complicii lui Nichifor.

Din Banda lui fac parte fraţii Gheorghe si Serghie Niţă, Feizic Ioan, şi Hoftodie Spiridon, toţi din jud. Bălţi şi care făceau uz de acte militare falşe.

Pentru ca banda să poată da lovituri mai mari, a fost luată „tovarăşă" şi femeia Elena Spitzer.

*

In urma cercetărilor d-lor comisar Emil Mircescu şi sub-comisar I. Coşniţă, s'a putut afla unde erau depozitate lucrurile furate.

Făcându-se o descindere, s'au găsit lucruri provenite din furturile prin spargere la locuinţa d-nei Zamfira Popovici din str. Păcurari 132 şi femeiei Elisabeta Ameciuc din str. Şipoţel 8.

O altă parte din lucruri s'au găsit ascunse în gunoiul din dosul regimentului 13 Inf.

Şi în fine încă unele lucruri s'au găsit în magazia lui Serghie Cujbă.

*

De altă parte, poliţia a constatat că Nichifor după ce a operat în banda lui Valcdi Vaipan la Capul Dealului, şi-a constituit o bandă proprie şi luând şefia a comis tâlhării pe şoseaua Păcurari.

Toţi complicii descoperiţi, sunt tâlhari cunoscuţi şi unii au condamnări de câte trei ani.

Cercetările continuă.

P.

Episcopi arestaţi în Mexic

In legătură cu revolta catolică din Mexic, despre care vorbim în pagina 1 a ziarului, se transmite următoarea telegramă din Londra:

Episcopul Tovasco împreună cu alţi 5 episcopi au fost arestaţi din ordinul guvernului mexican. Episcopul Tovasco este acuzat că a rostit câteva discursuri atăţătoare.

Problema Chinei

Bruxeles 11.—Consiliul belgian de miniştri a aprobat memoriul britanic în chestia Chinei.

DIN REICHSTAG

Berlin 11.— Eri s au întrunit comisiunile Reichstagului pentru a examina chestiunea bugetului.

S'A DESCHIS DE CURÂND
„PALACE HOTEL"
CERNAUŢI, str. Regina Maria 18
(fost Rathausstrasse)
Hotel modern, de primul rang
Anexă, un elegant Cafeu Restaurant.

Acord ruso-turc

Angora 11. — Eri s'a semnat la Cars un acord rusoturc. S'a stabilit în special, modul de navigaţie fluvială la frontieră.

LA INDEX!

Berlin 11.— Din Roma se anunţă că Papa a pus la index ziarul regalist din Paris „Action Française" şi unele cărţi ale lui Charles Maurras.

Arestarea unui lucrător

în legătură cu furtul din str. Pomir

In numărul de eri am relatat furtul săvârşit la d. N. Ungar din str. Pomir. Prin ruperea belciugelor de la uşă.

*

Eri seara sergentul dela patul administrativ, făcând rezzia, a găsit într'o pivniţă părăsită din dosul palatului un ţigan şi l'a depus la poliţie.

Făcându-se cercetări a fost reţinut la secţie lucrătorul Gh. Grădinaru din str. Ţicăul de sus, lucrător la Palatul administrativ.

El este bănuit a nu fi străin de furtul din str. Pomir.

INCENDIU LA GALAŢI

Galaţi 11. — Un incendiu a izbucnit la cafeneaua „Cristal" din str. Domnească.

Pompierii l'au localizat.

D. Burileanu

a depus jurământul

Bucureşti 11. — In prezenţa d-lui I. Lapedatu, ministrul finanţelor, astăzi dimineaţă d. Tilică Burileanu a depus jurământul ca guvernator al Băncii Naţionale.

INFORMAŢII

x *Primăria a luat o dispoziţie ca sumele provenite din încasările pentru reţacere de la magazi ie gării, să nu mai fie depuse la Camera de Comerţ, ci în Casa Comunală.*

x O delegaţie a ofiţerilor de rezervă compusă din d-nii dr. Enăşescu, Căp. Corjescu, prefectul poliţiei şi deputat Ilie Bărbulescu, profesor universitar s'a prezentat astăzi dimineaţă d-lui N. Petrea, primarul oraşului, stabilind programul de primire a congresiştilor la congresul general al ofiţerilor de rezervă care va avea loc la Iaşi în zilele de 24 şi 25 Ianuarie.

D. Petrea a promis tot concursul.

x Chestia taxei ad-valorem a provocat agitaţii şi între comercianţii din Bacău.

Camera de Comerţ din Bacău considerând caracterul provocător al acestei taxe, a cerut unele lămuriri Camerei de Comerţ din Iaşi în privinţa modului de aplicăre a taxei de 50 bani la valoarea mărfurilor intrate şi eşite din depozitele oraşului.

x TEATRUL NAŢIONAL. — Astă seară se reprezintă pe scena Teatrului Naţional, premiera piesei „*Amorul*" în 4 acte de H. Kistemaekers, având ca interpreţi principali pe d. A. Ghiţescu, d. Vernescu-Vâlcea şi debutul d-nei *Marie Ghiţescu.*

Succesul este neîndoelnic.

x In timpul vacanţei de Crăciun s'a stins din viaţă în urma unei scarlatine ce a ţinut numai 4 zile, copilul Al. Dolijan elev al şcoalei Trei Erarchi, fiul avocatului Dolijan.

Fiind cel mai bun elev din clasă, colegii săi, au colectat o sumă de bani pentru a depune o coroană pe mormântul nefericitului lor coleg.

x D. Meisner, ministrul lucrărilor publice, şi d. N. I. Rimniceanu secretar general al acelui departament, se află de eri în localitate.

x M ştenitorii defunctului Albert Ghica au propus ministerului artelor cumpărarea imobilului din str. Banu, pentru Conservatorul de Muzică,—cerând preţul de 7.100.000 lei, conform evaluărilor oficiale.

x Dl. Avocat Ion V. Atanasiu, a emis ideia de a se forma un comitet care să se ocupe cu adunarea materialului necesar de a se face un istoric amănuntit al tuturor bisericilor din Iaşi. Din comitet vor face parte d. Ghibănescu şi alţi specialişti în materie.

x Ieri a încetat subit din viaţă d. Gh. Al. Lupu, în etate de 75 ani, tatăl distinşilor magistraţi ieşeni d-nii Dem. şi Const. Lupu.

Transmitem sincere condoleanţe.

x La Teatrul Naţional începe mâne repetiţia piesei „Andreia' dramă în 3 acte de cunoscuta literată ieşană d-na *Paula Petrea.*

Piesa a fost anume scrisă pentru marea noastră tragediană *Agatha Bârsescu* care interpretează rolul principal.

x Pungaşii la lucru.— In piaţa Sf. Spiridon a fost arestat pungaşul de buzunar Gh. Nani din Scăricică, surprins pe când jefuia un sătean.

*

Comerciantul Berman David din Str. Cuza Vodă 1, a expus afară nişte marfă, dintre care şi un şal.

Un basarabean, Ivanovici Socolea din Teleneşti (Orhei), a scos şalul din cui şi l'a înfăşurat în jurul gâtului.

Basarabeanul a ost însă zărit de un poliţai care l-a arestat.

x **Atac în Piaţa-Unirei.**— Aseară la ora 10, cunoscutul tapiţer Frucht a fost atacat de doi indivizi.

Intervenind un agent poliţienesc, indivizii au fugit, ameninţând pe agent cu revolverul, şi reuşind să dispară.

x Consfătuirea iorghistă care urma să aibă loc Sâmbătă a fost amânată la 22 Ianuarie, urmând a fi înştiinţate organizaţiile din judeţ.

x Pr. I. Butescu a demisionat din funcţiunea de preot al Mânăstirei Agapia.

x D. Gh. Gheorghiu, licenţiat în teologie, a fost hirotonisit ca preot al bisericei Uspenia din Botoşani.

x D. Ştefan Dumitrescu, pictor, a fost numit profesor la catedra de pictură de la şcoala de arte frumoase din Iaşi.

✝

Adânc îndureraţii: Comandor Ing Alexandru Lupu, Maria şi Dimitrie Lupu, Emanoil, Ecaterina, Elena, Constantin, Eliza Lupu, Maria şi Theodor Bădărău cu copiii lor, Cleopatra şi Alex. Săvescu, familiile Lecca, Matasaru şi Ivaşcu, aduc la cunoştinţa prietenilor şi cunoscuţilor încetarea din viaţă a scumpului lor tată, socru, bunic şi cumnat

Gheorghe Al. Lupu

Cortegiul mortuar va porni la ora 10 dimineaţa Joi 13 Ianuar, spre Cimitirul Eternitatea.

S'A PIERDUT în ziua de 30 în gara Iaşi, o sacoşă neagră cu un carnet de cale ferată pe numele Elena Locotenent Tzony.

Găsitorul este rugat să aducă la adresa strada Neculai Gane 28, sacoşa şi carnetul şi să-şi reţie banii.

DE INCHIRIAT locuinţă mobilată din 2 odăi şi bucătărie, eventual numai camerele.

A se adresa la ziar.

DE VÂNZARE casele din str. pe anţei No. 8. — Se pot vedea în fiecare zi între orele 1—4 p. m.

PRACTICANT DE BIROU cu scriere frumoasă şi cu oarecari cunoştinţe în lucrări de birou se caută la Librăria Socec & Co.

DE INCHIRAT una cameră mobilată; strada dela Golia No. 4.

DE INCHIRIAT cu luna una cameră în str. C. Negri 44.

A se adresa la ziar.

Farmacia şi Laboratorul Dr. L. CONIVER

Elevi la învăţătura tipografiei se caută la Tipografia H. Goldner.

Societatea Comunală de Electricitate
DIN IAŞI

Aduce la cunoştinţa instalatorilor şi abonaţilor, că fiecare apartament trebue să fie *legat şi vizibil de la covretul de introducere a cablului* în casă.

Firul de legătură să fie tot în tub Berkmann.

La o casă cu mai multe etaje se vor face coloane verticale cu distribuţii la fiecare etaj.

D-nii instalatori sunt rugaţi de a se conforma celor scrise mai sus.

Circul Zoologic & Krateyl
— — — STRADA ARCU — — —
Program nou HERCULES MODERN sau OMUL DE FIER MAGISTE adevărat în carne şi oase nu pe pânză, se poate vedea numai la Circ. — LOOPING THE LOOP, 100 salto mortale pe cupola circului. CHAPLIN la RECRUTARE Cketch, TREI FRAŢI în BUTOI scene comice. precum şi alte 15 numere noi
Reprezentaţii în fiecare seară ora 9
Circul este bine încălzit.

ŞTIRI DIN ŢARĂ ŞI STRĂINĂTATE

ŞEDINŢA CONSILIULUI MUNICIPAL

Asemănări cu trecutul.— Deosebiri.— Chestia taxei ad valorem.— Explicaţiile d-lui C. Cerchez.— Contestarea d-lui C. C. Sion.- Protestul d-lui Ifrim

Şedinţele consiliului municipal se asamănă cu cele din trecutul Iaşului: şedinţele ţin ore multe, iar dezbaterile sunt cu sîrguinţă redactate într'un proces-verbal. O singură deosebire: altă dată Nicu Gane a transformat Iaşul cu străzi şi trotuare asfaltate, ce făceau admiraţia străinilor, iar d. A. A. Badareu a construit noile localuri pentru şcoalele primare, cele vechi ameninţând să se prăbuşească peste copii şi a soluţionat aducerea apei.

Azi, de necontestat că legea comunală a putut da un consiliu municipal, cuprinzînd multe personalităţi—şi de sigur că d. N. Petrea este un om cinstit, care însă încă nu ştie cum să se debaraseze de legăturile de club.

Încolo, să aşteptăm.

*

Ad-valorem

D. Petrea motivează scopul şedinţei de aseară. Are a da cetire, după lege, declaraţiei că taxa ad-valorem, ce se încasa prin intermediul Camerei de Comerţ va fi de-a întregul încasată de comună, taxa devenind obligatorie. Dar nu se poate intra în dezbaterea principală a noei taxe, d. Toma rădicând chestia fondului de refacere — chestie bine cunoscută de cetitorii noştri.

D. Petrea arată cele petrecute la şedinţa comitetului de refacere, cum d-sa a cerut un sechestru asigurător, — dar că a rămas ca d. Cerchez să aducă şi restul de 825.000 lei în ziua de 20 Ianuarie.

D. Cerchez repetă discursul rostit la Camera de Comerţ Termină cetind procesul-verbal de la a doua întrunire a comitetului refacerei.

Şi d. Cerchez adaugă:

„Voiu căuta, ca Banca Generala să-mi aepuie încă 300.000 lei şi să vedem dacă să lăsăm restul banilor tot în depozitul Băncei Generale" — ca dovadă de încredere ce avem întrânsa".

D. dr. Cazacu, întrerupe:

— *„Dar aceasta nu se prevede în procesul-verbal al comitetului refacerei".*

D. Cerchez recunoaşte, că nu se prevede, dar că d-sa se gândeşte la această formulă.

D. Şion epitrop şi consilier

D. Costică Sion a fost numit efor la Sf. Spiridon ceia ce face pe d. Toma să-i conteste dreptul de consilier municipal.

Începe o polemică juridică,— dar consilierii n'au nimic de zis împotriva faptului în sine şi primesc chiar cu plăcere, ca d. Sion să rămână şi ca membru în consiliul municipal.

O ofertă pentru consiliul municipal

D. Ifrim, care nu s'a amestecat în chestiile de până acum se ridică împotriva faptului că deşi consiliul municipal a delegat doi membri ca reprezentanţi în consiliul judeţean, totuşi s'au numit alţi doi. D sa consideră aceasta ca o ofensă adusă consiliului municipal.

D. Căpriţă care este preşedintele consiliului judeţean, declară că acest consiliu nu are nici o vină.

D. Petrea spune că a cerut lămuriri consiliului administrativ care n'a răspuns încă.

*

S'au mai ventilat diferite chestii mai mici, dar se făcuse ora 9, fără a se intra în ordinea de zi.

D. dr. Cazacu aminteşte aceasta primarului, şi arată că ora este înaintată.

D. dr. Enăşescu propune ca şedinţa să continue Marţi la ora 9 seara.

Propunerea e admisă. REP.

Afacerea poliţelor talşe

Eri după amează a fost înaintat Parchetului, misitul Carol Schonfeld, autorul cunoscut lor excrocherii cu poliţele falşe.

Odată cu intermediarul a fost înaintat Parchetului şi dosarul cuprinzând poliţele falşe găsite la Schonfeld, la cămătarii şi la avocatul cu care lucra în deobşte.

*

După un scurt interogatoriu, Parchetul a deferit afacerea, cab, III instrucţie.

Carol Schonfeld a fost deferit instrucţiei pentru excrocherii, falş şi abuz de încredere.

Tot din acelaş rechizitoriu Parchetul a dispus ca pe baza art. 45 c. p. să se stabilească care sunt complicii lui Schonfeld.

D. jude Culianu, titularul cab. III instrucţie a supus eri pe intermediar la un lung interogatoriu, după care ia emis mandatul de arestare.

Azi i se va confirma mandatul.

x **Concertul Radu Constantinescu.**— D. Radu Constantinescu, profesor la conservator, pianist cunoscut şi mult apreciat, va da un mare concert în seara zilei de 21 Ianuarie.

In program piese de Haendel, Bach, Brahms, Debussy, Rachmaninov etc.

Biletele la Agenţia Braşcu.

Scrisori din Paris

(Continuare din pag. I-a)

etaj — şi adormi abia dacă iei un hipnotic. Şi-s contrazicătoare cântecele astea. Câteodată îţi spun că:

„on ne peut pas vivres sans amour".

Cu o insistenţă de... piano automat; iar mai departe cu câţiva paşi, un alt piano îţi repetă la infinit

„L'amour, c'est ambetant",
„Mais on s'en passe"

Mă urc la mine în odaie, mulţumit că am scăpat, dar cafeneaua din faţă a pus în mişcare automatul care-mi spune:

„Si tu ne veux pas que ta femme
t'embete
Ne te marie pas"

Am înghiţit o pastilă de veronal ca să pot adormi, pentrucă am auzit de cel puţin o sută de ori invariabilul „ne te marie pas"—şi la noapte am visat monstrii care cântau „Mais on s'en passe".

*

Amicul a venit astăzi la spital cu ghete de lac, cu guler tare, capul teapăn, cu cămaşă „glacé" cu... mă rog ţinută de bal; şi venia doar la spital. Credeam că s'a pregătit de vre-o nuntă.

Curios, discret, m'am apropiat de el şi l'am întrebat foarte politicos: „On va au bal ?"

Amicul m'a privit ironic şi m'a întrebat dacă am mai văzut oameni care se duc la bal cu barba nerasă de câteva zile, cu părul care mărturiseşte că n'a văzut bărbier de o lună ? Şi în adevăr,.. Amicul mi-a arătat calendarul din perete... era în 30... şi apoi mi a explicat...

—„Am toată lingeria la fabrică şi aştept zi'ntâi ca să capăt iafa şi s'o scot. Ghetele-s la cismar... n'am bani de bărbier... e sfârşit de lună.

„Ar fi bine dacă lunile ar avea 25 de zile" emite filosofic amicul meu. „Ce serait moins triste".

Cred şi eu că ar fi mai puţin trist...

L. D. RĂDUCĂNEANU

Paris, 1 Ianuar 1927

Alegerile din Franţa

Rezultatul alegerilor senatoriale din Franţa (pe care l am comunicat ieri) marchează un uşor succes al partidelor de stânga.

Condiţiile în care s'a dat lupta, sub influenţa prestigiului d-lui Poincare asanatorul finanţelor Franţei, şi in momento de dezacord intre socialişti şi radical-socialişti,—ingreuia succesul stângei. Totuşi, acesta s'a produs, ceiace dovedeşte că poporul francez se indreaptă spre pace şi democraţie.

Căderea politicianului războinic Al. Millerand, este foarte semnificativă in acest senz.

CUVÂNTUL D-LUI PROF. DR. EM. RIEGLER

către profesorii facultăţii de medicină cu prilejul retragerii sale de la catedră

D. prof. dr. Em. Riegler a adresat colegilor d-sale, de la facultatea de medicină din Iaşi, următoarea scrisoare:

Iubiţii şi stimaţii mei colegi,

Omagiile exprimate de Domniile Voastre, prin delegaţiunea Consiliului profesoral din ziua de 23 Decembrie 1926, cu prilejul sărbătorirei sfârşitului activităţei mele de profesor, îmi dau prilejul că de pe patul suferinţelor mele, să vă mulţumesc tuturor pentru înalta, delicata, şi colegiala D-Voastră atenţie, care mi-a venit ca cea mai blândă mângâiere şi alinare în aceste zile de îndelungată durere.

Aproape patruzeci şi şase de ani din viaţa mea i-am închinat în adevăr: îngrijirei bolnavilor, educaţiunii studenţilor şi cercetărilor de laborator, săvârşind munca technică, numai pentru binele omenirii, singurul scop în vederea căruia mi-am sacrificat întreaga mea viaţă, preţuind mulţămirea izvorâtă din ocupaţiile ştiinţifice, mai presus de orice altă plăcere omenească.

Cu nestăpînită părere de rău îmi amintesc de acele clipe din viaţa mea, când după ani de zile de stăruinţă şi minuţioasă muncă de laborator, isbuteam să smulg din tainele biochimiei —fapte şi metode noui, care purtau pecetea originalităţii facultăţii noastre, contribuind astfel cu modesta mea activitate la sporirea arsenalului terapeutic, şi a mijloacelor de luptă împotriva boalelor.

Regret din adîncul inimei mele, că neaşteptata stare de suferinţă care m'a cuprins nu mi-a permis să-mi isprăvesc o serie de lucrări urmărite în decursul celor 15 ani din urmă, cu privire la stabilirea unor metode originale de dozarea glucozei şi a ureei în sânge, precum şi a influenţei agenţilor chimico-terapeutici asupra culturilor de ţesuturi in vitro, lucrare începută în colaborare cu elevul meu, profesorul dr. Mironescu, de care în afară de o statornică prietenie, mă leagă, amintirea anilor, când din zorii zilei şi până'n faptul înserării îndeplineam muncă intensă de spital şi de laborator—Hen, tempora felicia l...

Astăzi, când mă văd biruit de greutatea anilor şi a suferinţelor, când limita de vrâstă mă obligă să înfăşur pentru totdeauna steagul activităţii mele medico-universitare, — mă retrag în pustiul melancoliei mele, — dorindu-vă vouă, dragii mei colegi, spor la muncă în chemarea voastră de apărători ai celui mai mare bun omenesc: *sănătatea;* iar elevilor mi pe cari i am iubit întotdeauna, cu nespusă durere părăsindu-i le doresc: *Nestrămutată dragoste de ştiinţă şi de oameni.*

PROF. DR. EM. RIEGLER

Tragedie la un Cinematograf

77 copii ucişi şi 30 răniţi

Londra 10.— La un cinematograf din Montreal s'a produs eri un incendiu, probabil din cauza unui scurt circuit. De sub dărâmături au fost scoase cadavrele a 77 copii. Treizeci copii au fost răniţi.

Ancheta a stabilit că de îndată ce s'a dat alarma, spectatorii din parter şi-au părăsit locurile fără dezordine, îndreptându-se spre eşire în linişte. O panică nebună a cuprins însă mulţimea de copii, ce se aflau în balcoane. Copii s'au repezit spre ieşire, îngrămădiindu-se unii peste alţii şi strivindu-se, scoţând ţipete sfâşietoare. Intreaga tragedie au durat mai puţin de zece minute. Copiii ucişi sunt în vârstă de 7—15 ani.

x D. Gh. Popovici, directorul şcoalei de Belle-Arte, trecut la pensie pe ziua de 1 Ianuar, a fost delegat a gira direcţia şcoalei până la 1 Iulie 1927.

INFORMAŢII

x JUD CIARE.— Tribunalul secţia II a început eri judecarea proceselor factorului V. Morariu, pentru delapidarea grosurilor de 520,000 lei din trenul de Bălţi-Iaşi.

*

Deasemenea şi procesul sustragerilor de bani şi mărfuri din coletele poştale — în care sunt implicaţi factorii Dragusin, Mandache şi Perju.

*

Tot eri Tribunalul a amânat pentru azi pronunţarea în procesul furtului de plumb din staţia Socola, în care sunt implicate mai multe persoane.

Piaţa Valutară

Leul la Paris a cotat ieri 13,20; la Zurich 2,72

Devizele în Capitală au notat: Francul francez 7,70; francul belgian 5.65; francul elveţian 37,30; lira engleză 938; dolarul 192,; lira italiană 8,55; coroana cehă 5.73; Rentenmark 45,75

x In chestia atacului asupra familiei Balan din str. Mărăcineanu, s'a stabilit pr cis că d V. Gâscă n'are nici un amestec

UN HOTEL servit de călugăriţe

„Hotelul Central" din Cluj care dăduse faliment anul trecut, a fost redeschis şi organizat de societatea Misiunii Catolice.

Cel care intră acum în „Hotelul Central" din Cluj, este întâmpinat de portar. Dar afară de acesta, în tot hotelul nu mai întâlneşte alţi bărbaţi decât pe bucătar şi pe fochistul de la calorifer. Incolo, tot personalul este compus din... surori de caritate, călugăriţe dintr'un ordin catolic din Germania. Intr'un colţişor al hotelul, o capelă le aşteaptă ca după munca zilei, să uite prin rugăciuni, grijile pământeşti.

Ideia societăţi Misiunii Catolice a fost primită cu mult interes, şi lumea aşteaptă să vadă cum va fu ţiona această instituţie, unică în felul ei.

x *Dela Uniunea Ofiţerilor de Rezervă.*— Mercuri 12 Ianuarie, ora 6 p. m. are loc întrunirea ofiţerilor de rezervă în localul Primăriei, Serv. Parcelelor, pentru a lua ultimele măsuri în vederea Congresului.

x Asociaţia gen. a stud. evrei din Iaşi organizează o şezătoare literară pentru astăzi Marţi 11 crt. ora 9 seara când va conferenţia d. dr. Olsvanger.

x *Societatea de Sport şi Muzică din Iaşi*, organizează pentru ziua de 5 Febr. seara tradiţionalul bal anual.

Dat fiind scopul urmărit de această veche instituţie ieşană, nu ne îndoim că publicul ieşan va da tot concursul comitetului organizat care depune o muncă intensă ca acest bal să întreacă în fast şi surprize pe cele din anii trecuţi.

Persoanele care din eroare n'au primit invitaţiile, sunt rugate a trece pe la secretariatul societăţei spre a şi le ridica în fiecare zi de la 2 la 4 p. m.

EXTRAS

de pe sentinţa Trib. Iaşi s. I-a No. 280 | 926.

Prin sentinţa Trib. Iaşi s. I-a No. 280 | 926 se recunoaşte ca persoană juridică asociaţia „Sinagoga Covrigarilor" din Iaşi, str. Socola 50 şi se dispune înscrierea ei în registrul persoanelor juridice din Trib. Iaşi.

Prezentul extras se legalizează de noi fiind după sentinţa Trib. Iaşi S. I-aNo. 280 | 926.

Grefier, Indiscifrabil

No. 47015—1925 Noembrie 9

„Ajutorul Nostru"

Biroul de Comision şi Gaj str. Cuza-Vodă 71

cu ocazie excepţională vinde transport de încălţăminte, 1 covor mare românesc, 2 covoare persane şi bijuterii.

Fiecare poate să înveţe bine să scrie la *maşina de scris* într'o lună de zile în strada Cuza-Vodă No. 71.

„INLESNIREA"
VINDE TOATE IN RATE LUNARI
Iaşi, Ştefan cel Mare 11, Tel. 38

Funcţionari de birou

fără garanţie îşi pot câştiga în orele libere Lei 300—500 zilnic, contra comision se caută.

Adresaţi-vă biroului

„Asigurarea Românească"
— IAŞI —
str. Lăpuşneanu 17—19

CRONICA MILITARA

(Continuare din pag. I-a)

Serbia a dobândit autonomia la 1830, Romănia la 1856 şi Bulgaria la 1879. Aceasta autonomie sub garanţia puterilor străine, ne deprinsese mai mult cu protecţia şi ajutorul străin, de cât sprijinirea în forţele noastre proprii.—Bulgaria a făcut escepţie. Ruşii, au organizat şi instruit armata bulgară, imediat după rasboi. La 1885, Bulgaria anecsând Rumelia orientală, Regele Milan al Serbiei, (coadă de topor a politicei Austro-Ungare), declară răsboi Bulgariei, dar armata sârbească, e bătută la Slivniţa şi Ţaribrod, de unde drumul spre Aleximat şi Belgrad era deschis; dar înaintarea bulgarilor, a fost oprită de agentul diplomatic Austro-Ungar. — Ca consecinţă, regele Milan a trebuit să abdice şi mai târziu fiul său regele Alexandru cu regina Draga să fie asasinaţi (ceia-ce a fost o şansă pentru Serbia).

Regele Petru Caragheorghevici, venit la tron, a reorganizat armata, secondat de generalul Putnik; a înzestrat'o cu tot ce i-a trebuit pentru răsboi şi a instruit'o în ac laş timp. Urmarea a fost că, deşi ţară mică, totuşi în 1912 Serbia a purtat victoria de la *Cosova* asupra armatei turceşti de vest, (când şi-a dublat teritorul şi populaţia) şi s'a distins la asediul Adrianopului. Apoi, după atentatul de la Serajevo în 1914 a repurtat victoria dela Valievo asupra armatei Austro-ungare comandată de Foldţarşmaistru Potiorek. A rezistat cu demnitate în contra invaziei lui Mackenzen în 1915 şi numai, când a fost atacată de Bulgari în flanc şi spate, a cedat luând drumul pribegiei prin Albania la Corfu, unde s'a refăcut şi apoi a colaborat cu aliaţii la Salonic şi la învingerea adversarilor în Balcani.

*

Noi n'am avut şansa Serbiei. Sub influenţa protecţiei şi ajutorului străin-închipuit, am perdut întâia ocazie prielnică a intregirii neamului.

Războiul din 1866 între Prusia unită cu Italia, în contra Austro-ungariei, învinsă la Sadova de Prusieni şi victorioasa la Custeza în Italia. Armata noastră mobilizată şi concentrată Sabar era aşa de slobă, ţinută în eşec de un testament turcesc la Ruşciuk.

Dacă în 1878, am fi avut şansa ca Ruşii să fie bătuţi, împreună cu noi, am fi întârziat independenţe şi regatul, dar am fi putut proceda la fel ca Serbia.— României i-ar fi fost de ajuns cred, să-şi fi întrebuinţat pentru armată exclusiv, economiile bugetare de la 1900—1910, circa 700 milioane aur peste bugetul anual. Şi am fi avut o armată puternică.

Dar noi am persistat cu îndărătnicie în organizaţia mărită, a trupei cu schimbul, am făcut economii bugetare, şi am ţinut armata noastra în stare de inferioritate. La 1916 aveam 10 divizii active şi 5 de rezervă. La declararea ostilităţilor, am mobilizat 23 divizii. Am avut cantitate, dar nu şi calitate. Slăbiciunea organică, componentă şi tecnică, s'a manifestat imediat.

La 23 August am suferit înfrângerea de la Turtucaia.

Apoi ceva mai târziu, pentru operaţiile de la Flămânda, s'a format două grupuri: unul din 124 batalioane (Români, Ruşi şi Sârbi) sub comanda generalului rus Zvaine coski la Est de Silistra; şi al doilea de 53 batalioane sub generalul Averescu care conducea întreaga operaţie. Bulgaro-germanii n'aveau de cât 70 batalioane: (în Septembrie când s'a început trecerea Dunărei la Flămânda, abia trecuse o Divizie când s'a cerut ajutoare la grupul Zvoineikoski. Deci e îndoelnic ca operaţia ar fi reuşit, dacă n'ar fi fost împedecată).

Armata germană Falkeinhain, ceva mai mare decât una din cele 5 armate ale noastre, le-a bătut pe rând la Mărişor, la Sibiu, Tg. Jiu, Săcăruk, Dragoslave, Braşov, Câmpina şi Neajlov, după care a urmat retragerea forţată cu suliţa în spate, şi cu convoiul de refugiaţi civili spre Moldova, unde n'a ajuns nici jum. din ce fusese în August.

Bantuiţi de epidemii groaznice, cu jertfe materiale nebănuite, s'a parvenit la refacerea armatei din resturile sosite în Moldova, în 15 Divizii cu 3/4 efectiv al diviziei din 1916. Aci s'a făcut dovada că în condiţiuni de egalitate cu adversarul, ofiţerul şi soldatul român, sunt buni războinici de cât germani.

La Mărăşeşti 7 Divizii Române, au bătut 17 Divizii adversare; am avut victoria de la Mărăşti; am bătut şi destrămat armata ungară în 1919 şi am ocupat Budapesta.

*

Tratatul de Trianon, ne-a obligat să avem o armată numai de 120 mii oameni, totuşi, *calitatea ei se neglijează.*—Soldaţii şi animalele, rău hrănite, desculţi şi în zdrenţe; ofiţerii insuficient plătiţi, au părăsit armata cu sutele. Armele de foc nu mai au preciziunea iniţială.

E dovedit cred, că numai *calitatea armatei* e în stare să facă faţă la ori ce şi să amuţească duşmanii.

Guvernul cari va satisface această necesitate (şi cel actual ar putea fi în măsură s'o aduci la îndeplinire), ar face adevărata operă de apărare naţională.

Umanitariştii, antimilitariştii, trebue să conviie că în Europa nu e pace şi e îndoelnic pentru mult timp că se vor evita războaele. Deci, e mai bine să supo tăm impozitele ce necesită cheltuiala pregătirei armatei, de cât să retraim grozăviile la care am asistat în 1916—grozavii ale căror consecinţe le vor simţi mult timp urmaşii noştri.

Colonel veteran V. Dimitriu

BIBLIOTECA UNIVERSITATE IAŞI
Biblioteca Universit

ANUL 5890

ABONA

Lei 1000
„ 500 . . „
„ 300 . . . „ 3 luni

2 LEI EXEMPLARUL

JOI 13 IANUARIE 1927

OPINIA

ZIAR POLITIC COTIDIAN

ANUNCIURI
se primesc la toate
Agenţiile de Publicitate
şi la
Administraţia ziarului
Iaşi—Str. Gh. Mârzescu 17

FIZIONOMIA ALEGERILOR
DIN FRANŢA

Un fapt caracteristic în alegerile treimei din Senatul francez, a fost refacerea cartelului pentru departamentul Seinei, care a dat o nouă faţă politică Parisului. In cartel au intrat pe lângă vechii tovarăşi, radicalii socialişti, republicanii-socialişti, (din care fac parte: Briand, Painlevé, Péret) şi comuniştii.

Cartelul a avut ca puncte fundamentale de program: politica externă cu împacarea cu Germania în primul loc; iar din problemele interne: reforma Senatului ca să nu mai poată împedeca hotărârile Camerei.

Cartelul a luat 7 locuri din 10, şi le-ar fi luat pe toate de la primul scrutin, dacă cartelul nu s'ar fi constituit prea târziu (la 7 Ianuarie adecă în ajunul alegerilor) şi dacă n'ar f mers în luptă cu 3 liste, căci delegaţii cartelişti erau 640 contra 430.

Seina cu Parisul s'a plecat foarte tare spre stânga, căci din cele 7 scaune au luat socialiştii 4 şi comuniştii 2, ceia ce a exasperat marile gazete ca: „le Temps", „les Débats", „le Figaro", „le Gaulois", „le Journal", „l'Echo de Paris" etc. care menţineau până acuma o atmosferă politică în Paris contra stângei, de la radicali până la socialişti. Această presă determinase în 1925 alegerea d-lui Millerand (alungat de la preşdenţia republicei), ca senator al Seinei.

Aceiaşi presă glorificase în 1922 pe Millerand şi Poincaré pentru ocuparea Ruhrului, care a fost evacuat după reuşita cartelului la 11 Mai 1924 şi după conferinţa din Iulie acelaş an de la Londra, cu regularea datoriilor prin planul Dawes.

Dar şi în provincie în multe departamente lupta s'a dat pe chestia externă, lăsînd pe a doilea plan stabilizarea sau revalorizarea francului, raţiunea guvernului Poincaré cu uniunea naţională. In departamentul Vienne, d. Péret cu tovarăşii de listă, a luptat în numele unui guvern: Poincaré—Briand—Herriot-Painlevé.

Totuşi şi după rezultatul alegerilor, nu se ştie dacă momentul critic a trecut.

D. Poincaré a tolerat până acuma politica externă a d-lui Briand, dar nu s'a raliat încă la dînsa. In ultimul consiliu de miniştri, ca răspuns la provocarea lui Briand, ca adversarii politicei Locarno să vie la lumina zilei în Cameră ca să-şi axpue şi dinşii politica lor,—d. Poincare a declarat că va pune chestia de încredere şi va cere amânarea or cărei întrepelări asupra politicei externe.

Cu mare greutate d-nii Herriot şi Painlevé au obţinut ca această hotărâre să fie lasată consiliului la care va participa şi d. Briand.

Va depinde probabil de nuanţa noului guvern din Germania ca d. Briand să dee înapoi, sau d. Poincaré să evolueze spre stânga şi în politica externă, desolidarizându-se definitiv de fostul său tovaraş Millerand, recunoscând necesitatea unei politici de împăcare cu Germania.

Actualităţi politice

Takiştii din partidul naţional ţărănesc

Foştii takişti, actualmente membri ai partidului naţional-ţărănesc, continuă a se delimita ca grup distinct şi a lucra izolat, în sinul partidului.

Consfătuirea takiştilor la d. Mişu Cantacuzino, în chestia tratativelor de fuziune cu averescanii, este o dovadă limpede a constatării de mai sus.

La fel s'au comportat takiştii în fostul partid naţional şi de aceia partidul n'avea unitate, ci se zbătea în haos.

Vedem că lucrul se repetă în noul partid naţional-ţărănesc, — ceia ce denotă că fuziunea nu s'a făcut decât la suprafaţă şi că partidul d-lui Maniu e un conglomerat fără unitate şi fără directive categorice.

Manifestaţiuni de soiul acesteia a „grupului takist" discreditează un partid, îl reduc la neputinţă şi îi primejduesc existenţa.

Faţă de avântul cu care au pornit ţărăniştii în viaţa politică, situaţia la care s'a ajuns provoacă melancolie...

Partidul naţional-ţărănesc trebue să se unifice, să se consolideze înlăuntrul lui şi să-şi deie directive sigure. Căci altfel se va zvârcoli neputincios şi se va destrăma,—ceia ce va fi în paguba ţării.

X.

Cum îşi împarte timpul d. Mussolini
Ducele adoră călăria

Intr'o convorbire cu corespondentul lui „New-York Herald", d. Mussolini a arătat că îşi trece ziua în chipul următor:

un ceas pentru recreaţie; 7 ceasuri pentru dormit; 14 sau 16 ceasuri pentru muncă. Ducele n'acordă nici o însemnătate mâncării, de aceia nu stă la masă de cât puţine minute.

In ceasul de recreaţie, d. Mussolini face exerciţii fizice, în special scrimă şi box, dar mai cu seamă călărie. Ducele adoră caii. S'a suit pe cal la vrâsta de 5 ani, şi acum are 6 cai în grajd. In fiece dimineaţă poate fi văzut călărind în galop pe calea Cezarilor.

Un vapor condus de femei

La Livorno (Italia) a sosit vaporul rus „Karl Marx" al cărui echipaj e alcătuit exclusiv din femei. Numai comandantul e bărbat.

Femeile sunt îmbrăcate în haine bărbăteşti de marinari şi s'au dovedit foarte vreduice. Comandantul vasului a declarat că niciodată n'a lucrat cu un echipaj mai harnic şi mai atent.

In pag. III-a
Ultima Oră

EVENIMENTELE DIN CHINA

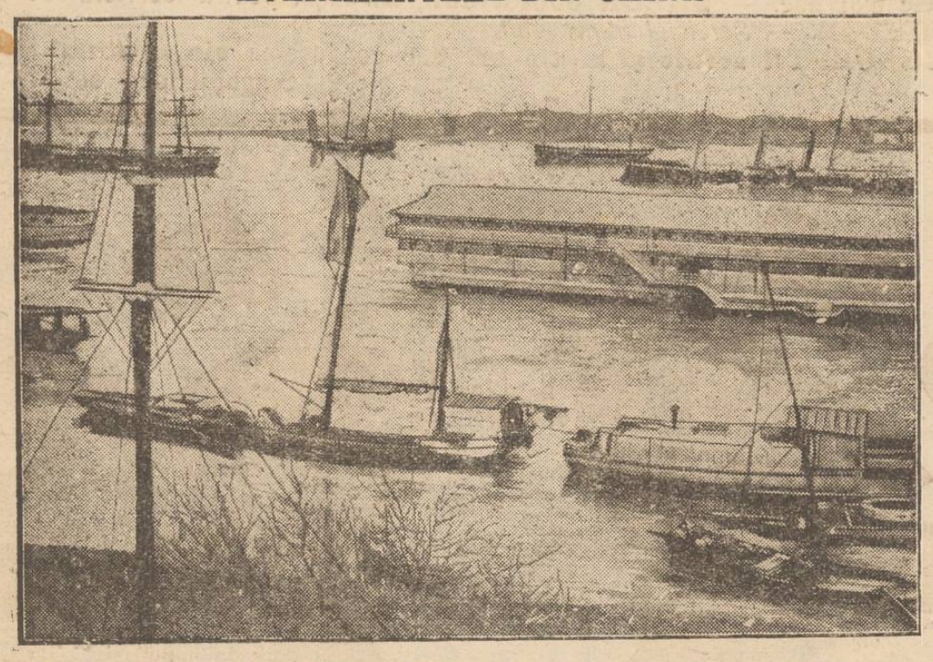

Vasele engleze pe fluviul Yangtse, în faţa oraşului **Hankeu** unde populaţia chineză a atacat concesiunea britanică şi a determinat evacuarea supuşilor engleji.

Să se afişeze listele electorale

Conform prescripţiilor legale, modificările anuale care se aduc listelor electorale trebue să stea afişate în tot cursul lunei Ianuar,— în care timp cetăţenii au dreptul a face cereri şi contestaţii la judecătoriile de ocol.

Sântem la mijlocul lui Ianuar şi la Iaşi încă nu s'au făcut aceste afişări.

Lunile precedente s'a răpit din termenul de înscriere în liste; acum se răpeşte din termenul de contestaţie.

Rugăm primăria să respecte legea şi să afişeze de urgenţă listele electorale.

Uragan în Caucaz

Un uragan cumplit, însoţit de imense căderi de zăpadă, a devastat regiunile Baku şi Tiflis, pricinuind mari pagube întreprinderilor petrolifere.

Peste 200 persoane au fost ucise.

Telefonul fără fir
funcţionează normal între Londra şi New-York

Sîmbătă s'a inaugurat oficial serviciul de telefonie fără fir între Londra şi New-York.

Prima convorbire a fost efectuată de directorii oficiilor respective. Apoi au convorbit şi s'au felicitat primarii celor două oraşe.

Acuma radio-telefonul este la dispoziţia publicului care-l foloseşte în chip normal peste valurile oceanului, la mai mult de 5000 Km. distanţă.

Şi noi am fi fericiţi dacă am vorbi normal prin telefonul cu fir, până la Bucureşti!

FASCISMUL, FRANCEZII ŞI LIBERTATEA

In Italia, dictatura se înăspreşte mereu. Rând pe rând sunt suprimate toate libertăţile care îngădueau existenţa altor formaţiuni politice şi altor idei în afară de fascism.

Săptămânile trecute, poliţia a făcut descinderi la sediile partidelor politice, confiscând documente. Apoi Mussolini a ordonat ca toate localurile asociaţiilor politice (afară de cele fasciste) să fie transformate în case de închiriat ce vor servi la combaterea crizei de locuinţe.

După grozavele măsuri din ultimul timp, iată ce scrie ziarul fascist *Impero*:

„A fost ucisă (şi nimeni nu va plânge) mostruoasa creatură a libertăţii presei... A murit libertatea de asociaţie. Fascismul afirmă astfel că numai partidul dominant are a se ocupa de politică. Aceasta contrazice raţiunea pură şi logiea filozofilor, dar consolidează autoritatea statului"...

Atât însă nu-i suficient. „Impero" ar vrea reformarea justiţiei:

„Ar fi trebuit să se suprime apărarea imorală a avocaţilor. Acuzatul trebue să se apere singur pentrucă judecătorii sunt onesti şi drepţi; ei n'au nevoe de flecari de profesie. Fascismul scoate un suspin de uşurare, pentrucă vede în sfârşit faţa severă a revoluţiei, fără voaluri, fără farduri, fără adausuri baroce".

*

Intr'un interview care a făcut mare sgomot, Mussolini a declarat că el este moştenitorul tradiţiei cezarilor romani, şi că gusturile lui personale îl împing să imite pe Iulius Caesar, cuceritorul Galilor.

Aceste declaraţii, cu subînţelesul lor dela sfârşit, au făcut pe francezii să iasă din indiferenţa lor obişnuită faţă de actorii care joacă tragi comedia din Italia. Toate ziarele parisiene au comentat cu ironie trufia d-lui Mussolini. lar cumpătatul „Le Temps" scriia de curând:

„Nu demult un şef de stat n'ar fi îndrăznit să facă confidenţe de acest fel, nu pentru că ele ar fi în fond o ameninţare pentru cineva, dar pentru că era de regulă să se respecte bunul comun al oamenilor civilizaţi: libertatea. Marile societăţi moderne trăesc de la Revoluţia franceză prin observarea acestei regule,—şi Constituţiile populare sunt puse sub protecţia acestei noi divinităţi pe care o invoacă toate legile. Guvernele despotice nu îndrăzneau ieri s'o lovească şi pentru a eluda obligaţiile sale, căutau diferite artificii mărind însă respectul aparent ce-i era datorit. Se părea deci că ea va intra definitiv în inima omului liberat pentru totdeauna de sclavia materială şi morală.

„La Roma, opiniile sunt libere, cu condiţia să nu existe decât una singură. Este un fel de trust politic. Şi milioane de oameni aprobă cu entuziasm aceste moravuri nepreväzute, aşa cum sclavii cereau înapoi lanţurile de care abia se liberaseră. Se pare că omenirea, asemenea regelui Solomon, corupt de plăceri, îşi reneagă înţelepciunea pe care a căpătat-o prin sacrificii şi durere".

In chestia reformei
învăţământului secundar

Văd prin ziare că în curând se va pune în discuţia Corpurilor legiuitoare, reforma învăţământului secundar. M'am mirat că un aşa de important proiect n'a fost trimes tuturor şcoalelor secundare, spre a se culege opiniunile profesorilor cu îndelungată experienţă, aşa cum au făcut alţi miniştri. De ce atâta grabă? De ce atîta dispreţ?

Am aflat din ziare că actualul ministru, autorul reformei proiectate, a introdus în licee *toate ramurile de filosofie*, iar când i s'a obiectat de amici că „prea multă filosofie", d-sa ar fi răspuns: „Este un ideal ca toţi oamenii să fie *filosofi*". (Eu mi-aş permite a zice că: „este un ideal ca toţi oameni să fie mai întâi morali şi apoi filosofi").

Când a fost consultat corpul didactic secundar, în câteva rânduri, mi-am dat părerea prin publicitate. Ultimul proiect, al d-lui ministru Anghelescu, ca schiţare generală, era bun, dar a venit la timp rău.

Trebue o concepţie *nouă* în materie de învăţământ; trebue adoptat *scopul* cu situaţia *actuală*; trebue înlăturată *rutina* care ne omoară; trebue înlăturate extravaganţele ca: şcoli *reale*, şcoli *medii*, *complimentare*, care încurcă lumea.

De altfel nu mă îndoesc că reforma unui ministru, *profesor de filosofie*, trebue să fie ceva vrednic de admirat.

Numai de ar fi aşa.

V. CIREŞ
Profesor

ASPECTE

PAPA, DAUDET şi INTEGRALII NOŞTRI

Cum a descins, în voiaj de nuntă, la Paris, domnul Cezar Petrescu a constatat un lucru foarte grav pentru Republică: francezii s'au săturat de limonada democratică şi oftează adânc după regalitate; această constatare, domnul Petrescu a făcut-o venind probabil în contact cu grupul de la „Action Française", de la care cuvântiştii noştri îşi trag dogmele integralismului lor naţionist.

Tot de acolo cuvântiştii au prins aşa zisa lor notă mistică, —pe care o şugubeaţă cronicară franceză a descoperit-o nu ştim cum şi în opera literară a d-lui Cezar,—confundând catolicismul sincer cu combinaţiile clericale ţesute de asociaţia Maurass, Daudet & Compania.

Iată că Papa însuşi se grăbeşte să pună la index nu numai literatura lui Daudet, ci opera solidă a lui Maurass şi foaia grupului regalist „Action Française", denunţând-o a fi în contradicţie cu spiritul catolicismului şi urmărind doar scopuri personale; de altfel, când regaliştii lui Daudet şi cei ai lui Valois s'au apucat la bătae, însăşi Majestatea Sa Platonică Jean al treilea Rege al Franţei, s'a exprimat nu tocmai măgulitor pentru ambele tabere de combatanţi pentru regalitate.

In asemenea condiţiuni, sântem justificaţi să ne întrebăm: ce reprezintă grupul de la „Action Française"? Nimic altceva decât o turbulentă ceaţă de poliţicieni, pentru că geniul lui Maurras, talentul lui Daudet şi marea amintire a lui Maurice Barrès, nu pot scuza toate manoperele mărunte ale acelora cari se încăpăţinează să impună Franţei un regim pe care şi ultimele alegeri senatoriale l-au dovedit pe deplin perimat.

Campionii reacţiunii din Franţa pierd zilnic şi din minimul teren pe care îl mai aveau; rămân, în ţara simpatică a tuturor curiozităţilor, o curiozitate în plus şi material cel mult pentru autorii de reviste ai teatrelor de bulevard, pentru că se ştie: à Paris, tout finit par une chanson...

De ce se cramponează cuvintiştii noştri de zdrenţele drapelului fleurdelizat al regalismului francez? Convingerile lor dinastice au neapărat nevoe de transfuzia sângelui unui royalism de operetă şi misticismul lor nu se poate ţine pe picioare fără aroma dulceagă a unui catolicism, pe care şeful suprem al bisericei catolice îl proclamă eretic?

Domnul Cezar e în voiaj de nuntă la Paris; acolo sânt biblioteci, teatre, muzee, colţuri frumase şi peste toate pluteşte spiritul larg al simpaticei democraţii franceze. Ar fi păcat ca, după o îndelungă şedere pe malurile Senei, să se întoarcă tot aşa cum a descins în prima zi în Capitala Franţei şi a lumei: falsificat de aparenţe, atât de mult, încât să proclame că Republica oftează după Majestatea Sa Platonică Jean al treilea, cuminte rege—aspirant...

Oare cuvântiştii noştri văd mai bine decât Papa?

G. SPINA

Pentru unificarea Germaniei

D. von Külz, care girează actualmente ministerul german de interne, a rostit un discurs la Stuttgart, declarând că toate Statele din lăuntrul Reichului trebue să dispară, împreună cu guvernele şi parlamentele lor.

von Kü:

Germania trebue să devie un Stat unificat, cu un singur guvern central.

— „Peste 20 de ani (a spus d. Külz) copiii noştri vor socoti ridicol că noi n'am putut plăti luxul de a avea 67 miniştri şi 2000 deputaţi. In Germania nu-i loc pentru State separate a căror existenţă nu se întemeia pe cât pe tradiţii dinastice".

INSPECTIE...
sau Moş Gheorghe pedagog

Fiecare din noi are o noţiune clară despre ceea ce înseamnă cuvântul „inspecţie". In general este controlul pe care organele superioare ale unei ramuri de activitate, sunt obligate să-l facă inferiorilor din aceiaşi ramură.

Importanţa inspecţiilor nu o contestă nimeni. E mijlocul cel mai bun de a întreţine aprinsă în suflete ideia împlinirei datoriei (bine înţeles că nu generalizez; sunt oameni conştiincioşi care îşi îndeplinesc misiunea impinşi numai de dragostea ce o au pentru ea).

Nu tot aşa se prezintă însă lucrul când nu eşti pe deplin lămurit asupra persoanelor care sunt în drept a face controlul, adică atunci când nu ştii cine trebuie să se amestice în treburile tale, şi cine nu. In acest caz se produce un desechilibru care are consecinţi destul de grave.

Să luăm un caz, la întâmplare, şi anume din ramura învăţământului:

Unui învăţător dintr'o comună oarecare i se prezintă la şcoală „Moş Gheorghe", venit în... inspecţie...

Dacă vreţi să ştiţi cine e moş Gheorghe, vă pot spune că e un om foarte cumsecade, bun la inimă şi conştiincios în îndeplinirea datoriei. Din cauza aceasta a şi căzut pe el păcatul de a fi ales preşedinte al comitetului şcolar din acea comună.

Veţi zice poate: „bine, dar a venit omul să se intereseze de gospodăria şcoalei, datorie care îi revine lui în calitate de preşedinte al comitetului şcolar".

Aşa ar fi; dar vezi, el a venit acum în baza unui ordin superior care oferă un nou câmp de activitate lui moş Gheorghe şi anume acela de a fi un fel de instructor al învăţământului, chiar în ceea ce priveşte chestiunile de ordin pedagogic. Iată care va fi deacum înainte grija

(Continuarea în pag. IV-a)

„ELYSÉE“

Berărie și Restaurant de primul rang

Se servește excelenta *bere blondă Jupiter și neagră Porter Englez*
Vinuri vechi din cele mai renumite vii din Cotnari, Șampanie, Licheruri, Cognacuri, vinuri străine și indigene din cele mai renumite case,
RESTAURANT amenajat cu confortul cel mai modern. **CAFENEA** și articole **de COFETĂRIE** din cele mai fine. — **SALON confortabil**, amenajat pentru serviciu de **CEAIURI, SOIREURI și BANCHETE.** — *Serviciul ireproșabil.*
CONCERTE serale și matineuri sub conducerea **violonistului Bănioă.**
Singurul local din Iași Incălzit cu *calorifer.*

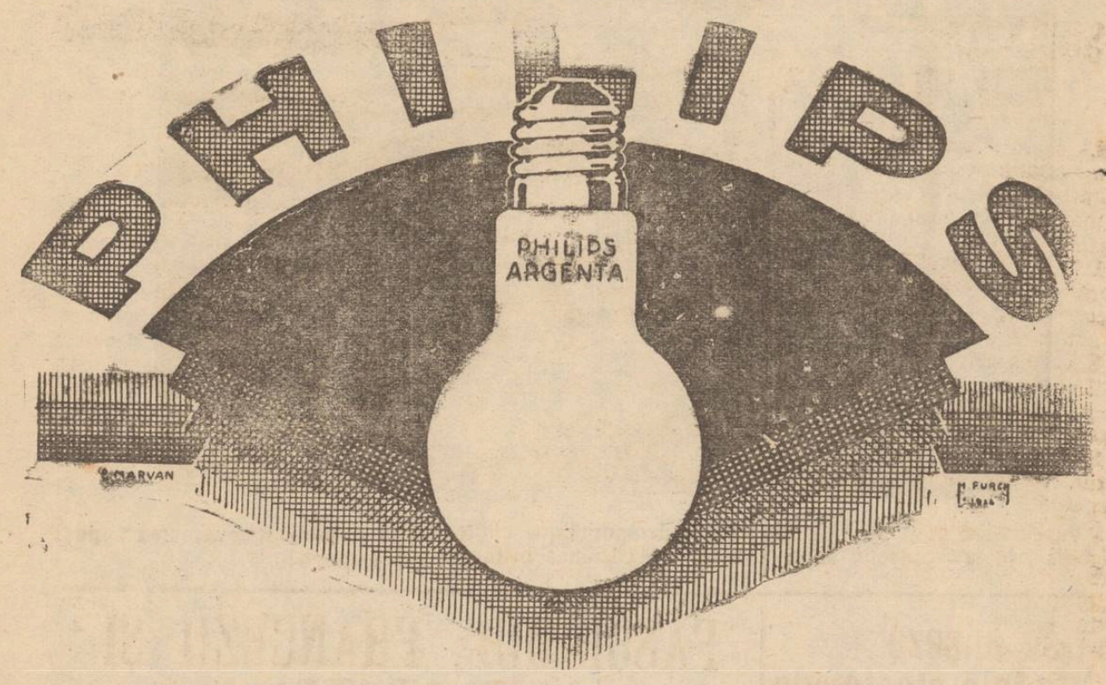

Profitați de ocazie, la schimbarea voltajului, de a vă în ocui toate becurile, cu renumita marcă **PHILIPS**

Se caută
doi trei lăcătuși, care să știe bine a lucra cu pile.
A se adresa la Fabrica Textila (Wachtel) Copou.

DOCTORUL
Marcu Caufman
Boli interne, venerice și sifilis
Consultă 3—7
Strada Palat 52 — Iași

Societatea Comunală de Electricitate
DIN IAȘI

Aduce la cunoștința Onor. publicului, că pe ziua de *14 Ianuarie a. c.*, se va introduce curentul trifazat 380 și 220 volți pe:
str. Colonel Langa și str. Mitropoliei
Vineri 14 Ianuarie între orele 12 și 2 p. m. curentul va fi tăiat ca onor public să poată schimba becurile și aparatele electrice.
Becurile de 150 volți, vor fi înlocuite cu becuri de 220 volți.
Cu această ocazie, Uzina vinde becuri în prețul de cost.

Tribunalul Jud. Iași Secția III-a
Publicație de Vânzare
No 10287 din 20 Decembrie 1926

D-l Toive Peisich de profesie bu'nar domic. Iași str. Marta No. 29 cu petiția înreg. la No. 36440 | 926 a cerut Trib. Iași s. III-a să autorize Corpul Portăreilor Iași să facă din nou formele de vânzare prin licitație publ. a imobilului din Iași stradela Șipotelui No. 6 propr. debitorului său Ștefan Vasitiu de profesie meseriaș domic. în acel imobil pentru îndestularea sa cu suma de 3900 lei capital cu procente legale pus cheltueli de judecată de 200 let ce are a lua de la numitul debitor în baza Cărței de judecată No. 273 | 924 a Judecătoriei ocol II Urban Iași învestită cu form. exec. la No. 122 | 924, osebit să i plătească cheltueli de urmărire.

Tribunalul admițând cererea prin Jurnalul No. 9180 | 926, a autorizat Corpul Portăreilor Iași să facă din nou formele de vânzare prin licitație publ. a imobilului urmărit; s'a făcut și comunicat comandamentul No. 7133 | 924 după care conform art. 503 proc. civ. s'a făcut Procesul verbal de situație al imobilului urmărit care este: Imobilul este situat în Iași stradela Șipotelu No. 6, compus din 2 clădiri mici de vălătuci acop. cu scânduri vechi, una din clădiri are două odăițe și atta o odae și alăturea o c mară care servește de bucătărie, ambele clădiri sunt joase și rău întreținute în dosul acestor mai este o poiată pentru găini tot de vălătuci și acop. cu scânduri acum putrede. locul ce-i aparține este îngrădit cu scânduri vechi de înălțime variată, întregul imobil să megiește cu propr. Dumitru Morariu și Const. Tabăltoc iar la față stradela Șipotelu. Imobilul n'are nici o sarcină.

Se încunoștiințează că vânzarea și adjudecarea acestui imobil va avea loc, în pretorul Trib. Iași S. III-a ziua *de 18 F bruarie 1927, ora 12 ameaz*ă începând licitația publică de la suma de 4000 lei fixată de creditor.

Sunt somați toți acei ce au vre-un drept de arendă, chirie, ipotecă sau alte privilegii ca înaintea adjudecărei să arăte înaintea Tribunalului pretențiile lor, cunoscând că în urmă nu li se vor mai ține în seamă.

Dosar No. 1720 | 924
Președinte, M. EȘIANU
Portărel, I. Popovici

PIANINĂ în bună stare de vânzare, precum și mai multe obiete casnice.
A se adresa str. Lăpușneanu No. 21.

PIERDUT buletinul populației eliberat de Disp. 4-a.
Îl declar nul și fără valoare în mâinile oricui s'ar găsi.
HERȘCU LEHRFELD
Str. Smârdan 14.

PIERDUT buletinul populației eliberat de Comisia I-a, precum și carnetul de lucrător și diverse acte.
Le declar nule și fără valoare în mâinile oricui s'ar afla.
VASILE STIRCOV
Strada Lăpușneanu 26

PIERDUT buletinul de înscriere în biroul populației, eliberat de Comisia II-a.
Îl declar nul și fără valoare în mâinele oricui s'ar afla.
LEON GROPER
Mahalaua Broscăriei 57

PIERDUT buletinul de înscriere în biroul Populației, eliberat de Circ. 3-a Iași.
Îl declar nul și fără valoare în mâinile oricui s'ar afla.
ISRAIL MICHEL
Piața Sf. Spiridon 60

DE VÂNZARE imobilul din strada Universității No. 8 aproape de Piața Sf. Spiridon și imobilul din strada Apeduc No. 18 aproape de Piața Halei, ambele cu înesniri de plată.

DE VÂNZARE casele din str. Spe anței No. 8. — Se pot vedea în fiecare zi între orele 1—4 p. m.

PRACTICANT DE BIROU cu scriere frumoasă și cu oarecari cunoștințe în lucrări de birou se caută la Librăria Socec & Co.

DE ÎNCHIRIAT una cameră mobilată; stradela Golia No. 4.

Din Podul-Iloae

Balul Comunității— Sâmbătă 8 crt. a avut loc în localul școalei israelite române mult așteptatul bal al comunității evreești din localitate. Din numeroasa și selecta asistență am remarcat: d-na și d. dr. Th. Bulău preș d. partidului național țărănist, d. Antonio Paulnia procuristul Băncii Comerțului, d-na și d. M. Șmilovici, pr șed. comunității, d-na și d. M. Solomon, d-na și d. I. Horodniceanu, d-na și d. M. I. Schor, d-na și d. I. Șneier, d-na și d. A. M. Segall, d-na și d. M. Schor, d-na Losner, d-na și d. M. Meirovici.

D-rele, Losner, Finkelștein, Feldman, Solomon G. Blumenfeld, Zaitler, Marcovici, Zaharovici, Șor, Cuperman (Iași) Aron, Buium, Ștein, Handelman.

D-lui O. Sanilovici, Mendelovici, Iancu, Iosupovici, Sroter Coter, Solomon, Finkelștein, A. Iosupovici, Zion Sönfeld, Șor Mantel (Tg. Frumos), Fișer (Iași) Aronovici etc.

Numai grație muncii depuse de către energicul profesor Ios Rozental, sucesul moral cât și cel material a fost la înălțime.

Incendiu.— In seara de Luni 10 Ianuarie, un incendiu a izbucnit la locuința d-lui Strul Rozental din str. Națională de jos. Dându-se ajutoare la timp, focul a fost locazat după două ore. Pagubele sunt mari.

Coresp.

Dela clubul iorghist

La consfătuirea iorghistă din Iași d. C. N. Ifrim a arătat că șeful partidului, înainte de a pleca la Paris, a avut o consfătuire cu șefii organizațiilor din țară.

D. Iorga a declarat că partidul național își va desemna atitudinea politică după întoarcerea sa de la Paris.

D. Iorga a mai adăugat c partidul național, a cărui situație este astăzi mai bună ca oricând din cauza evenimentelor ce se precipită, are oferte de colaborate și din partea guvernului, și din partea liberalilor.

ATENȚIUNE

Mercuri 19 Ianuarie 1927, ora 9 jum. seara, are loc la **Sidoli** prima reprezentație a **Trupei de VILNA** (dramat). Se va reprezenta:

GANDUL dramă în 5 acte de ANDREYEV
vor urma consecutiv în fiecare seară:
Omul, bestia și virtutea
de PIRANDELLO
Manechinul sentimental
de ION MINULESCU
Colțișorul vitat
de PERETZ HIRSCHBEIN și
HOȚII de Binkow

Se atrage atenția că toate aceste drame sunt cu desăvârșire noi, cele mai mari succese ale Bucureștiului, care se reprezintă pentru I-a oară în Iași.

Grăbiți-vă la obținerea bilete lor, din care a rămas un număr foarte restrâns.

Geamuri albe, simple, colorate, ornamentate, riglate; orice grosime și calitate, cu prețurile fabricei; deasemenea diamante pentru tăiat geamuri numai la
Primul Depozit de geamuri și oglinzi
Israel Bergher S-sor
str. Anastasie Panu 50
Casă fondată la 1876

Primul campionat de șah al României

Congresul din Sibiu.-Rezultatul campionatului

In zilele de 27 Decembrie 1926—3 Ianuarie 1927 a avut loc la Sibiu, primul campionat național de șah al României, și al doilea congres al Federațiunei Române de Șah (F. R. Ș.). Din Iași a luat parte d. Aurel Lernovici secretarul Cercului de șah.

Congresul a modificat statutele și a reales cu unanimitate de voturi pe d. M. Sadoveanu președinte al F. R. Ș., precum și restul comitetului, cu singura schimbare că d. Ios. Mendelsohn din București a fost ales secretar g-ral în locul căpitanului Alexandrescu demisionat, d. Aurel Lernovici a fost ales prim secretar și Andrei Winkler al doilea secretar. Iar ca jurisconsult al F. R. Ș a fost ales d. P. Șerban avocat—Iași.

Intre zilele 30 Dec.—3 Ianuarie 1927, a avut loc campionatul național. Au luat parte 8 din cei mai tari jucători din țară. După cinci zile de luptă înverșunată, campionatul a luat sfârșit cu următorul rezultat: I. *Alex. Tyroler* (Timișoara) 6 puncte premiul I 12.000 lei.

II. *Zeno Proca* (București-Camera de Comerț) cu 5 jum. puncte 9000 lei, III dr. Balogh (Cluj-Mercurea Ciucului) cu 5 puncte 6000 lei și IV Aurel Lernovici (Iași) cu 3 jum. puncte 3000 lei. Imediat după premiați urmează: V-VI ex. equo Gustav Kutler (Sibiu) și Adolf Roth (Brașov-Făgăraș, cu 2 jum. puncte VI Arthur Martzi (Sibiu) cu 2 puncte și Lt. Col. Semproniu Luca (Arad) cu un punct.

De remarcat că d. Aurel Lernovici, reprezentantul Cercului de Șah din Iași s'a plasat bine, imediat după cei mai tari jucători, câștigând după șase ore de joc o partidă la dr. Balogh, un fost maestru al Ungariei, care e considerat ca cel mai tare jucător din țară.

Sediul F. R. Ș. pe anul 1927 a fost stabilit la Iași, urmând ca în fiecare an să fie în alt oraș. Campionatul național pe 1927 28 va avea loc la București în luna lulie 1927.

DIN TG. FRUMOS

Balul Asociației sportive „Olimpia“.—In seara zilei de 1 cr. a avut loc balul dat de către Asociația Sportivă „Olimpia“ din localitate.

Balul dat de „Olimpia“ a fost cel mai frumos bal din acest sezon în orașul nostru, datorită muncei depuse de toți membrii societății, sub energica conducere a d-lui Iosef Topper vice-președintele societății.

In saloanele școlei israilite-române, feeric luminate, s'a adunat tot ce are orașul nostru mai select.

O orchestră minunată sub conducerea d-lui I Ibrici a distrat publicul cu cele mai moderne arii. Asemenea un bufet bine asortat a stat la dispoziția publicului care a petrecut într'o atmosferă foarte plăcută până în zorii zilei.

Din numeroasa asistență remarc: D-na și Dl. Topper, D-na și Dl. Gh. Mironescu, D-na și Dl. Israilovici, D-na și Dl. Iancu Lazăr, D-na și Dl. Avramescu, D-na și Dl. B. Șapsa, D-na și Dl. Bercovici, D-na și Dl. Strul Nusen, D-na Alexandrescu D-na Beer, D-na Bercovici, D-na Căldărane, D-na Corn, D-na Șmilovici, D-na și Dl. Zalman Riven, D-na și Dl. Moise Felzon, D-na Unterman, D-na și Dl. Rosen, D-na Mantel, Leizerovici, D-na și Dl. Simon, D-na și Dl. Bălteanu. etc. etc.

Dintre marele număr de Domnișoare remac: D-șoarele Lazăr Valdman, Adelaicha Ionescu, Minodova Ionescu, d-șoarele Căldăraru, d-șoarele Alexandru, d-șoarele Topper, d-șoara Abramovici, Josephina Ionescu, d-șoara Zilberman, D-șoara D. Biro, d-șoara N. Setler, d-șoara Rusel, d-șoara Losucanu, d-șoara Hilda Bercovici, A. Iufer, Uterman, Munteanu surorile Strulovici, d-șoara Abuia Colu, d-șoara Cati-Rebeca Horovitz etc. etc.

Dintre Domni remarc: Ciopală șeful secției locale, dr. Dermer, Grigoreanu, dr. Tane, Frații Coru, Iosef Topper, Marian Dumbluschi, Aurel Răpeanu, Beer Meer, Sandu Herzou, Sublocotent Balasau, Micu Zilberman, frații Iosub și Sandu Freitag, subcomisar Prăjescu, Avram Coru, I. Alexandrescu, Mișu Dermer, subcomisar Arseni, Fruchtman, Fișel, frații Calman și Bercu Cuperman, Victor Ionescu, Oringer, E. Cuperman, Idel Șaier, Duță Aronov frații Copel, Duță și Iosub Copolovici, d. Neculai Vornicu, Mantel, Leib Șmilovici, Șalic Diaconescu, Mustea, Sufer, Ghidale Șapsa, Unterman, d. Volf Schvartz și Volf, Ionel Diaconescu, Luchian, Frații Dărângă.

Atât reușita morală cât și materială au întrecut toate așteptările.

Conducerea societății „Olimpia“ mulțumește tuturor acelora care cu ocazia acestui bal au dat concursul lor prețios.

P. O.

INFORMAȚII

x **Economii nefaste.**— Prin noul budget al ministerului sănătății s'au suprimat zece posturi de infirmieri la Ospiciul Socola.

Când se știe, că la acest ospiciu se găsesc peste 600 de bolnavi, această suprimare este cu desăvârșire în dauna instituției.

x Noua Instituție Financiară care a luat ființă în localitate sub denumirea de „Banca Românei“ cu sediul în Str. Mârzescu No. 19 anunță publicul că a început tot felul de operațiuni bancare și comerciale.

x Duminică 16 c. seara va avea loc o mare serbare urmată de dans în Saloanele Societății de Sport și Muzică, dată de Epitropia bisericei „Nicorița“ din Iași în scopul reparațiunei bisericei.

x **Știri Teatrale.** — Vineri 14 Ianuarie ora 9 seara se va juca în Sala Teatrului Național, comedia *Maimuța care vorbește*, în care Domnul I. Moțun, distinsul Societar al Teatrului Național din București, are cea mai desăvârșită creație.

S'au pus în vânzare biletele Companiei de operete Leonard, pentru următoarele două reprezentații ce se vor juca la Teatrul Național.

Mercuri 26 Ianuarie, marele succes Orlow și Vineri 28 Ianuarie Floarea din Stambul.

Cererile de bilete fiind mari, rețineri nu se pot face, astfel doritorii de a asista la aceste spectacole sunt rugați a și le procura din vreme.

Vineri 21 Ianuarie, va avea loc Concertul pianistului Radu Constantinescu, profesor la Conservatorul local.

Societatea Dramatică Iași, Joi 13 Ianuarie, se va juca pentru a doua oară *Amorul*, piesă în patru acte de Kistemaeckers.

La această reprezentație, d-nii funcționari beneficiază de reducerea de 50 la sută.

Viitoarea premieră, de Marți 18 Ianuarie, va fi *Anuța*, piesă originală în patru acte, de d na Lucreția Petrescu.

x ȘCOLARE.— **Ministerul Instrucțiunei a aprobat următoarele numiri și transferări:**

D. Ștefan Teodor a fost numit ca diriginte la școala din Bucium (Iași), în locul d-lui I. Costăchescu, eșit la pensie.

D. N. Busuioc se detașează dela școala din Bălțari (Vaslui) la școala din Zapodeni (Vaslui).

D. Nichifor Ion dela școala din Hârlău la școala No. 3 din Botoșani.

D. Bujor Iancu dela liceul Ion Creangă din Bălți se transferă la școala medie din Rașcani.

x Astă seară la orele 6 se va întruni în sala de Ședințe a Primăriei, comitetul organizator al congresului Uniunei Ofițerilor de rezervă,—care va avea loc în zilele de 24—25 Ianuarie.

x Un câine, al otelului Transilvania—turbând eri, a mușcat câțiva pasageri care se aflau pe sălile hotelului.

Câinele a fost împușcat de proprietarul hotelului.

x Duminică după amiază a avut loc la sediul partidului național-țărănesc din str. Coroi, adunarea generală a sectorului Mitropoliei.

Vechiul comitet a fost reales în întregime. Au vorbit d-nii Gh. Colcea, Neagu, S. Talmaciu, Eduard, Gratz și alții.

ULTIMA ORA

S'A INCHEIAT TRATATUL ITALO-UNGAR ?

AGITAŢIE ÎN JUGOSLAVIA

Belgrad 12.-- Se menţine ştirea că tratatul de amiciţie italo-ungar a şi fost încheiat. Călătoria contelui Bethlen la Roma este o simplă formalitate.

Faptul produce o vie agitaţie în toată Jugoslavia. Diverse consfătuiri politice au loc în această chestiune şi se constată eşecul complect al politicei externe a d-lui Ninciol.

Lupta pentru preşidenţia Camerei franceze

Amânarea interpelărilor asupra politicei externe

Paris 12.—Camera a ţinut eri şedinţă sub preşedenţia de vârstă a profesorului Pinard, radical-socialist. S'a pus la vot alegerea unui nou preşedinte al Camerei. La primul scrutin au votat 495 deputaţi şi s'a obţinut rezultatul următor :

D. Maginot, *candidatul dreptei 161 voturi.*

D. **Fernand Bouissou** *candidatul socialist 145 voturi.*

Restul voturilor s'au împărţit între diferite alte persoane.

Al doilea scrutin va avea loc astăzi.

*

Senatul a ţinut eri o şedinţă foarte scurtă. Se fac pregătiri pentru alegerea de preşedinte.

*

Consiliul de miniştri, întrunit eri, cu participarea d-lui Briand a hotărât să ceară parlamentului amânarea interpelărilor privitore la politica externă.

*

Paris 12. — In ultima sa şedinţă, Camera a ales ca preşedinte pe d. Fernand Bouisson, socialist.

Rusia continuă înarmările

Londra 12— Din Moscova se anunţă că pretextînd politica războinică a Poloniei, comisiunea financiară a consiliului sovietelor a sporit bugetul armatei cu 100 milioane ruble.

CRIZA POLITICA GERMANA

Berlin 12.- D. Curtius a continuat consfătuirile cu şefii partidelor.

Partidul economic s'a pronunţat pentru un guvern burghez, cu participarea naţionaliştilor.

Centrul încă nu s'a pronunţat.

Până acum nu s'a ajuns la nici un rezultat.

CRIMA DIN SFT. VOEVOZI

Bucureşti 12. — In chestia crimei din str. Sf. Voevozi, judecătorul de instrucţie Stănescu a ascultat eri mai mulţi informatori.

Din ancheta de până acum reese că studentul Tălăngescu n'avea un domiciliu precis.

Magistratul Cristu fusese mereu terorizat de Tălăngescu şi ameninţat cu bătaia.

Incendiu dezastruos

Paris 12.— La Toulon un mare incendiu a mistuit complect o clădire cu 6 etaje.

Un paralitic s'a aruncat în stradă dela etajul al şaselea şi a murit pe loc. Sub dărîmături s'a găsit şi cadavrul unei femei.

Falimentul Schuller

Bucureşti 12. — D. procuror Zamfirescu a dat rechizitor de bancrută simplă contra d lui Aron Schuller. Cabinetul II de instrucţie continuă cercetările în această afacere.

Cazul Davidoglu

Bucureşti.-Comisia superioară de disciplină a început eri judecarea d-lui Lascar Davidoglu, fost prim-preşedinte al tribunalului Ilfov. Procnrorul general Stambulescu a susţinut acuzarea. D. Davidoglu s'a apărat singur. Procesul continuă astăzi.

Procesul lui Pangalos

Atena 12.-- Eri a început procesul de înaltă trădare intentat fostului dictator generalul Pangalos.

x A fost arestată servitoarea Elena Teodorescu, acuzată de complicitate la furtul comis la bodega „Mărăşeşti" (Tg. Cucului).

CONSFĂTUIREA RECTORILOR UNIVERSITARI

LA MINISTERUL INSTRUCŢIUNEI

Chestia cadavrelor.— Profesorii suspendaţi.— Diverse chestiuni

Bucureşti 12.— Eri după amiază a avut loc la ministerul instrucţiei publice, consfătuirea rectorilor universitari. Au participat d-nii Bogdan (Iaşi) Drăgănescu (Cernăuţi), Spacu şi Minea (Cluj), Pangrati (Bucureşti).

S'a înlăturat din capul locului orice discuţie asupra lui numerus clausus şi numerus nullus.

S'a hotărât a se cere comunităţilor evreeşti să trimeată la disecţie cadavrele evreeşti care n'au rude până la al patrulea grad.

S'a hotărît că dacă vor înceta orice fel de agitaţii, să se ridice pedepsele studenţilor Dănulescu şi Atanasiu din Bucureşti, Sava şi Sîrbu din Iaşi, Ţincoca din Cluj.

S'a mai discutat despre reorganizarea căminurilor.

S'a luat hotărîrea ca pe viitor orice excursie studenţească cu scop ştiinţific şi cultural să fie condusă de un profesor.

Absolvenţii şcolilor comerciale superioare şi ai seminariilor pot urma la Universitate dacă dau un examen de diferenţă.

Chestia concursului asistenţilor şi preparatorilor se va discuta de către consiliile facultăţilor respective, iar rezultatul va fi comunicat minsterului.

S'a declarat definitiv închis cazul d-lui profesor Francisc Reiner.

*

S'a discutat apoi chestiunea eventualei reintegrări a profesorilor suspendaţi (Stere, Arion, Barnoschi). Rectorii s'au opus la orice reintegrare a celor acuzaţi că ar fi pactizat cu inamicul. S'a hotărât ca în nici un caz să nu se admită la Cernăuţi, numirea d-lui prof. Barnoschi.

Consfătuirea s'a terminat la ora 8 seara.

Bugetul Camerei de Comerţ

Astăzi dimineaţă s'a întrunit comisia bugetară a Camerei de Comerţ, compusă din d-nii C. Cerkez, Ilie Mendelsohn, Leon Berghenstein, Weissman, Fred Şaraga şi V. Vineş.

*

S'a întocmit proectul de Buget al Camerei de Comerţ pe anul 1927.

Bugetul trece de şase milioane.

S'a trecut 500.000 lei în comptul milionului acordat de Cameră pentru casele Wurmbrand, care au fost cumpărate de Ministerul Instrucţiunei şi unde s'au instalat şcolile comerciale de fete.

S'a mai trecut şi 400.000 lei, jumătate din suma cerută de comitetul Refacerei şi care trebue achitată Căilor Ferate.

*

Bugetul va fi discutat în prima şedinţă a Consiliului Camerei de Comerţ.

Noi asociaţii de comercianţi în Iaşi

Asociaţia angrosiştilor manufacturişti

Aseară a avut loc la Sfatul Negustoresc intrunirea comercianţilor angrosişti de manufactură şi postăvărie.

Intrunirea a fost prezidată de d. Bernard Kaufman.

S'a constituit *„Asociaţia Engrosiştilor de Textile"*.

Comercianţii aparţinând acestei bresle şi-au ales un comitet de acţiune care să pregătească statutele şi să facă convocările.

Comitetul de acţiune a fost compus din d-nii Bernard Kaufman, M. Damsker, M. Berghof, Fred Şaraga, M. Bercovici şi Abţug.

Sâmbătă 15 Ianuar

Balul Crucei Roşii

IN SALOANELE CERCULUI MILITAR

Alte incendii la Galaţi

Galaţi— 12.- Alte două incendii au izbucnit eri : unul la pescăriile Statului în Dokuri, şi al doilea la magazinul Landau din str. Nouă. Magazinul a fost complect distrus.

In jurul cazului de la Sculeni

Starea lui Ţurcanu este gravă

Noi ştiri sosite arată că la Sculeni se adunaseră numeroşi sateni şi se provocase o vie agitaţie. La un moment dat s'a produs altercaţie cu reprezentanţii autorităţilor.

Atunci un jandarm a tras două focuri de carabină. Un glonte a atins pe Ţurcanu superficial la ceafă, dar al doilea glonte la perforat beşica udului.

După câi se pare, Ţurcanu a fost împuşcat pe la spate. Starea lui este considerată ca gravă.

Victima a declarat autorităţilor locale că s'a tras într'insul fără vre-o justificare legală.

Ancheta continuă.

x *Incendiu.* — In seara de 10 crt. a ars o gireadă de pae proprietatea d-lui Mişu Ştefănescu din com. Lungani.

Focul a fost pus.

x Toţi acei care doresc să-şi dee obolul pentru ajutorarea sinistraţilor din Păcurari, se vor adresa preotului paroh al bisericei Toma Cozma.

Fuziunea s'a făcut şi la Piatra-Neamţ

Fuziunea naţional-ţărănistă din Piatra-Neamţ care întâmpinase oare care greutăţi, s'a realizat în condiţiile cele mai bune. S'a constituit un comitet diriginte, compus din membrii fostelor comitete executive ale ambelor partide.

Cu mare entuziasm a fost proclamat preşedinte d. profesor şi senator Costăchescu, căruia în mare parte i se datoreşte realizarea fuziunii.

Se prea poate să se iveaască unele defecţiuni, care însă nu contează.

ASOCIAŢIA LIBRARILOR

La Sfatul Negustoresc a avut loc aseară adunarea tuturor librarilor şi papetarilor din localitate, a prezidat d. D. P. Ornstein.

D. I. Rozenthal, directorul librăriei „Viaţa Românească" a făcut o largă expunere asupra situaţiei librarilor.

S'au discutat chestiunile :

Desfinţarea vinderei cărţilor şi papetăriilor de către Comitetele şcolare.

S'a cerut ca debitanţii de tutun să fie opriţi să vândă papeterie.

S'a hotărât o intervenţie la editorii de cărţi, să majoreze rabatul, dată fiind urcarea tarifelor poştale şi C. F. R.

In aceste chestiuni au mai vorbit d-nii Ionescu, Schreiber şi Ornstein.

S'a constituit comitetul breslei librarilor :

Preşedinte d. Elias Şaraga.

Vice-preşedinte d-nii D. P. Ornstein şi Iancu Rozenthal.

Casier d. Schönfeld, Controlor d. V. I. Ionescu, Secretari d. Wily Goldstein şi Zilberberg, Cenzori d. Steuerman.

Membrii Activi : d-nii Ersohn Tg. Frumos, Schreiber şi M. Herşcovici.

S'a numit o comisiune pentru redactarea statutului.

Prima şedinţă a librarilor va avea loc Duminică.

INFORMAŢII

x D. Goldiş, ministrul Artelor are intenţia să numească pe caricaturistul Şirato ca director al şcoalei de Belle-Arte din Iaşi, începând din Iunie când se retrage d. Popovici.

Oare printre profesorii şcoalei ministrul nu găseşte pe nimeni potrivit pentru oficiul de director ?

E nevoie numai decît de importul unui caricaturist din Capitală ?

x Dl. Athanasie Ath. Gheorghiu avocat din Iaşi, a donat Comitetului şcolar al sc. prim. No. 8 de băeţi „V. Adamachi" din localitate, suma de 5500 lei, în efecte publice, care să formeze un fond inalienabil, sub numele de fondul „Constantin Ath. Gheorghiu", din venitul căruia să se îmbrace un copil sărac şi silitor din acea şcoală, în amintirea decedatului său fiu Constantin Ath. Gheorghiu, fost elev al şcoalei „Adamachi".

Comitetul şcolar, precum şi Direcţiuuea şcoalei îi aduce cele mai vii multumiri.

x Acţionarii societăţii Cooperative de credit şi economie „Progresul" din Săveni, sunt convocaţi în adunarea generală extraordinară pe ziua de Duminică 23 Ianuarie a. c. orele 2 p. m. în localul Sfatului Negustoresc.

x D. Gh. Tutoveanu, ajutor de primar, a obţinut dela Ministerul de Interne un milion lei în comptul plăţii pentru consumul apei dela instituţiile din Iaşi pendinte de acest Minister.

x A RĂMAS FĂRĂ CACIULA..— Aseară a avut loc la Prefectura de judeţ, licitaţie pentru vinderea bunurilor Statului.

In sala Prefecturei se afla foarte multă lume.

După terminarea licitaţiei toată lumea plecă. D. Gh. Grigoriu, când voi să se îmbrace cu paltonul, observă că-i lipsea căciula din buzunar.

In zadar a mai căutat-o : o îmbrăcase altul.

Căciula de astrahan valorează cam 6000 lei.

x De sărbătorile Crăciunului şi Bobotezei, nu s'a întâmplat nici un caz de turburare în Eparhia Moldovei.

Toată lumea creştină ortodoxă s'a conformat calendarului îndreptat, ţinând sărbătorile după stilul nou.

x In ziua de Marţi 18 Ian. crt. Facultatea de Teologie din Chişinău îşi serbează pentru întâia oară patronul.

Va lua parte la serbare şi d. ministru I. Petrovici.

x In vederea facerei actelor de cumpărare a terenului Episcopiei catolice, pentru parcelarea şi construirea de locuinţe, s'a convocat o consfătuire a membrilor înscrişi, care va avea loc la Cantina Manufacturei de tutun, Sâmbătă 15 c.

La Balul Crucei Roşii

se va petrece admirabil

SÂMBĂTĂ 15 IANUAR, la Cercul Militar

x **Convocarea meseriaşilor.** — Duminică dimineaţă va avea loc o întrunire a meseriaşilor în localul Corporaţiilor.

Urmează să se discute :

Reducerea de 50 la sută pe Căile Ferate, suspendată de Direcţia Generală C. F. R.

Cotizaţiile exagerate ce urmează a plăti meseriaşii de la 1 Ianuarie 1927.

Noile taxe ce urmează să fie plătite de meseriaşii—meşteri şi calfele pentru obţinerea cărţilor de capacitate şi continuarea lucrărilor necesare construirei dispensarului.

x La 15 Ianuar făcându-se reinoirea expoziţiei *Briese-Parhon*, persoanele care au reţinut lucrări din această expoziţie sunt rugate a le ridica.

x **Şedinţa comitetului refacerei.**— Astăzi dimineaţă s'a întrunit la Camera de Comerţ, comitetul de administraţie al fondului refacerei.

S'a luat act de declaraţia comunei că se retrage din comitet întru cât a pus în apl care pe compt propriu taxa legală ad-valorem.

Se va convoca adunarea generală a comercianţilor ieşeni pentru a decide chestiunea taxelor benevole.

x **Cămin preoţesc.**— Printre hotărârele Consiliului Eparhial aprobate de I. P. S. S. Mitropolitul Pimen este şi înscrierea în bugetul anului viitor a unei sume considerabile pentru căminul preoţesc care se va construi la Iaşi.

Elevi la învăţătura tipografiei se caută la **Tipografia H. Goldner.**

†

Intristaţii : Natalia soţie, Lenuţa şi Culai copii, Lenţa şi Frantz cumnaţi, Aneta şi Petru Petrovici naşi, au nemărginita durere a anunţa încetarea din viaţă a prea iubitului lor soţ, tată, cumnat şi fin

Alexandru Volcinscki

Instalator Electrician

şi roagă pe toţi prietenii şi cunoscuţii a lua parte la înmormântarea ce va avea loc în ziua de Joi 13 Ianuarie.

Cortegiul va pieca din strada Smârdan No. 65, la ora 2 p. m. spre Cimitirul Eternitatea.

România
Tribunalul jud. Iaşi, Secţia III-a

Publicaţie de vânzare
No. 225 din 10 Ianuarie 1927

Se încunoştiinţează că Tribunalul Iaşi S. III-a în urma raportului D-lui Jude Sindic No. 3067 | 1926, prin Jurnalul No. 9678 | 1926, a autorizat a se scoate din nou în vânzare publică, în condiţiunile Jurnalului anterior şi prin mijlocirea Corpului de Portărei Iaşi, averea falitului Solomon Clamer din Iaşi, str. Palat No. 25, compusă din geamandane şi ghioz-dane şi mobilier casnic, evaluate de expert la suma de 32.741 lei, iar mobilierul casnic la suma de 31.430 lei.

Vânzarea şi adjudecarea acestei averi, va avea loc, în ziua de *14 Ianuarie 1927, ora 2 p. m.* la faţa locului, în Iaşi str. Palat No. 25, începând licitaţia publică dela sumele evaluate de expert, cu facultatea D-lui Jude Sindic, de a o începe şi de la o sumă mai mică, sub rezerva omologărei Tribunalului.

Preşedinte, M. EŞIANU
Portărel, I. Popovici

Dr. Albert Ficler

Specializat în clinicele şi spitalele din *Berlin, Leipzig* şi *Frankfurt etc.* în boli de :
Stomac, Intestine şi Ficat
Boli de Nutriţie:
DIABET, (tratament cu *Insulin*) GUTA, ARTERIOSCLEROZA, etc.
ELECTRO-TERAPIE
Cons.: 9—11 si 3—6.
Iaşi, Str. Lăpuşneanu 27

DOCTOR
ISAC AVRAM
dela clinicile din Pavia, Milano şi Genova
BOLI INTERNE ;
SIFILIS, VENERICE
Cons. 8—10, 3—6
Pentru săraci gratis
Bul. Ferdinand (str. Gării) 11

Circul Zoologic & Krateyl

— — — STRADA ARCU — — —

Program nou HERCULES MODERN sau OMUL DE FIER MAGISTE adevărat în carne şi oase nu pe pânză, se poate vedea numai la Circ. — LOOPING THE LOOP, 100 salto mortale pe cupola circului. CHAPLIN la RECRUTARE Cketch, TREI FRAŢI în BUTOI scene comice.
precum şi alte 15 numere noi
Reprezentaţii în fiecare **seară ora 9**
Circul este bine încălzit.

Societatea Comunală de Electricitate
DIN IAŞI

Aduce la cunoştinţa instalatorilor şi abonaţilor, că fiecare apartament trebue să fie *legat direct şi vizibil de la covretul de introducere a cablului* în casă.

Firul de legătură să fie tot în tub Berkmann.

La o casă cu mai multe etaje se vor face coloane verticale cu distribuţii la fiecare etaj.

D-nii instalatori sunt rugaţi de a se conforma celor scrise mai sus.

„INLESNIREA"
VINDE TOATE IN RATE LUNARE
Iaşi, Ştefan cel Mare 11, Tel. 362

ȘTIRI DIN ȚARĂ ȘI STRĂINATATE

VALUL DE SCUMPETE LA IAȘI

Interpelarea d-lui Rang în Consiliul Municipal —Răspunsul primarului.— Chestia cărnei. —Nouile taxe comunale

Ședința de aseară a Consiliului Municipal a avut o importanță deosebită, datorită interpelării d-lui Rang asupra valului de scumpete la Iași.

Mai întâiu d. D. Dimitriu a făcut dovada cu certificat dela portărei că Banca Generală are proteste de jumătate milion. Chiar și ieri Banca Dacia a protestat o poliță a Generalei de 55.600 lei.

Apoi d. Racoviță a ceut unele precizări din partea d-lui Petrea cu privire la o cuvântare în chestia luminei electrice într'un cartier din oraș. Răspunsul d-lui Petrea a satisfăcut pe liberali.

Interpelarea d-lui Rang

D. I. Rang a făcut un aspru rechizitoriu „prietenului Petrea".

In prima parte a interpelării d. Rang a arătat că bugetul nu este încă întocmit cu toate că am trecut în 1927 și consiliul nu este convocat mai regulat.

In a doua parte, d. Rang a constatat că la Iași în ultimele 10 luni scumpetea a devenit fantastică.

Lemnele 1.40 kg. carnea 40 lei, laptele 14—16 lei etc.

Din lună în lună scumpetea a crescut între 20 și 40 la sută.

In campania electorală cu toții am promis că prin răsturnarea liberalilor vom aduce o ieftenire a condițiilor de traiu.

Iar acum, azis ăm la o crescândă scumpire a vieței. Se va revolta lumea de acest val de scumpete. Și să nu ne mire dacă într'o zi populația va veni la primărie și va fi nevoe de intervenția jandarmilor.

Incheind d. Rang cere reînființare prețurilor maximale la articolele de primă necesitate.

Prețurile maximale

D. Ifrim recunoaște ca juste spusele d-lui Rang și adaugă ca Iașul este unul din orașel în care viața s'a scumpit într'o proporție mult mai mare.

D. Ifrim cere să se pue la vot reînființarea prețurilor maximale.

D. C. Toma este de aceiași părere cu privire la valul de scumpete.

Răspunde d. *Petrea* la prima parte a interpelării d-lui Rang că bugetul la care delegația permanentă lucrează de trei luni, va veni peste câteva zile la Consiliu.

In ce privește scumpetea, d. Petrea promite a face dovada că la Iași viața e mai eftină ca în alte orașe; și consideră îndrăzneața acuzație că d-sa ar contribui la scumpirea traiului.

Sunt ordonanțe cu prețuri maximale. Și dacă contribue cineva la scumpete, nu sunt alții decât cetățenii care plătesc fără nici o obiecție.

*

D. Rang propune să se numească o comisiune care să cerceteze ordonanțele primăriei.

Dealtă parte, să se aplice legea speculei.

Chestia cărnei

D. A. Ventoniuc face o expunere asupra chestia cărnei.

Se dă delegație d-lu Ventoniuc ca alături de d. Matache Gheorgescu să vegheze în Abator la împărțirea cărnei pentruca detaliștii să nu plătească mai scump engrosiștilor și astfel și în piață să se poată aplica prețurile fixate de primărie.

Reluându-se discuția cu privire la scumpete, mai vorb sc d-nii Jacotă, Toma, Georgescu și Ifrim.

D. Cerkez se declară pentru libertatea comerțului, ceiace provoacă pe d. Rang de a face un rechizitoriu și președintelui Camerei de Comerț.

Se va aplica legea speculei

In cele din urmă se hotărăște de a se interveni la Prefectura Poliției pentruca inspectorii polițienești să constate pe cei care vor contraveni la prețurile fixate și să încheie proces de speculă.

Legea speculei se va aplica cu toată asprimea.

Și cu aceasta, discuția cu privire la scumpete este terminată.

*

Taxa ad Valorem

La orele 11 noaptea d. Petrea anunță că se intră în ordinea de zi.

D. Racovitză: „In ordinea de noapte".

După lege d. Petrea dă prima cetire proectului de perceperea taxei ad-valorem care după două citiri în interval de 10 zile urmează a fi luat în discuție.

D. Rang propune un impozit proporțional pe venituri.

Urmează un incident Petrea-Cerkez pe chestia listei a acelora care n'au plătit dările comunale pe anul trecut, cerut de Părintele Tzincoca.

Taxele pe prestație

Apoi d. Petrea a dat cetire proectului de mărire a taxelor de prestație pe anul 1927 astfel fixate de delegația permanentă: 100 lei pe an pentru funcționarii care au un venit anual până la 30.000 lei, 300 acei cu un venit până la 70.000 lei, 700 acei cu un venit dela 70,000 lei în sus, 200 lei pe an pentru contribuabilii care plătesc un impozit la stat până la 1000 lei, 400 lei pentru acei care plătesc până la 3000 lei, 800 lei până la 6000 lei. 1600 dela 6000 lei în sus, 5000 lei pentru camioanele și automobilele, 1000 lei pentru trăsurile de lux, birjele cu 2 cai și cotiugarele cu 2 și 3 cai.

Băncile vor fi împărțite în două categorii: unele vor fi impuse la 30.000 lei, iar altele la 20.000 lei.

*

Ședința se ridică la miezul nopței. Joi seara ședință.

L. PAUL

Procesul fraudelor

de la Regionala C. F. R. Iași

In fața Trib. Secția III, s'a judecat ieri procesul fraudelor din 1920, descoperite la Biroul mișcărei de la Direcția C. F. R. Iași.

Fraudele constau în aceea că mai mulți funcționari acordau, în urma intervențiilor făcute de intermediari, vagoane, peste rând cu precădere și în număr mai mare decât prevederile oficiale.

Cea mai mare parte din funcționari au fost amnistiați prin decretul de amnistie din 1922.

Unul din inculpați, Zeida Horn, a murit; iar principalul, Petreanu e dispărut.

A mai rămas in culpă numai misitul Șulim Schwartz.

Eri au fost ascultați ca martori d-nii av. Gheorghiade, Rang, inspector general C. F. R. Scutaru, etc. Procesul a fost amânat în continuare.

Excrocul Schoenfeld

încearcă să se sinucidă

Carol Schoenfeld, autorul falșului de polițe despre care am dat amănunte complecte în ziarul nostru, a încercat să-și pue capăt vieții prin strangulare. Zărit de gardieni, a fost împiedecat la timp.

Mersul scarlatinei

Epidemia descrește, dar tot se ivesc cazuri noi

Am arătat că epidemia de scarlatină e în descreștere, atât în oraș, cât și în județ. Față cu lunile trecute, numărul cazurilor s'a micșorat cu 50 la sută.

Cazuri îngrijitoare însă tot se arată. Astfel eri a fost internat la spitalul de izolare un elev de școală, venit din Tg. Frumos bolnav de scarlatină.

Școala în sine e ferită de contaminare.

Tot eri, d. dr. Vasiliu, medic șef al județului, a fost înștiințat că la Ungheni soldatul Ion Gheorghe, de la pontonieri, s'a imbolnăvit de scarlatină. El a fost izolat.

Medicul șef a înștiințat corpul de armată despre acest caz.

CAZUL de la Sculeni

Impușcarea tânărului N. Țuroan

Autoritățile locale au fost înștiințate, că aseară a fost internat în spitalul Sft. Spiridon, tânărul Țurcan, din Țiganași, fiind rănit în picior și coaste.

Relatările oficiale arată că Țurcanu venise în Sculeni să vândă ziare antisemite, cu care ocazie ar fi ținut și o cuvântare sătenilor adunați în piață.

Jandarmii intervenind s'a iscat o încăerare.

Țurcanu a fost rănit cu arma și adus cu o sanie în Iași, și internat în Spital.

*

Știrea fiind comunicată autorităților s'a trimis la Sculeni de către Prefectura Județului o ștafetă specială.

La orele 11, reprezentanții Parchetului s'au prezintat la spitalul Sf. Spiridon, supunând p Țurcanu la un interogatoriu.

Azi i se va face rănitului operația pentru a i se extrage gloanțele.

Ser contra cancerului

După știri din Londra, serumul d-rului Thomas Lumsden pentru combaterea cancerului dă rezult te promițătoare.

Aplicat la cobai, serul savantului englez i-a vindecat complect de cancer și i-a făcut imuni la o revenire a boalei.

D-rul Lumdsen speră să obțină aceleași rezultate aplicând tratamentul său la ființele umane.

Rostul d-lui gen. Râșcanu

ca comisar al Bucovinei

Delegații bucovineni s'au prezentat ieri primului ministru și i-au înmânat un memoriu relativ la comisariatul superior al Bucovinei. D. general Averescu a declarat:

— „Prin numirea d-lui general Rășcanu în calitatea de comisar superior al guvernului nu se înființează în Bucovina o nouă instanță administrativă ci numai un organ informativ pentru însuși șeful guvernului.

„Comisariatul nefiind coordonat ci sub-ordonat guvernului, atribuția acestuia nu atinge întru nimic competența ministrului Bucovinei și nu știrbește prestigiul partidului poporului din Bucovina".

Atac bolșevic la graniță

In noaptea de 10 Ianuarie, o numeroasă trupă de soldați bolșevici a debarcat pe teritoriul romînesc la Bugaz (Cetatea-Albă), atacând postul fix de grăniceri, cu focuri de armă și granade.

Sosind ajutoare dela alte pichete, bolșevicii au fost respinși.

In timpul luptei a fost ucis un caporal romîn.

INFORMAȚII

x EXAMENILE DE CAPACITATE.— Ministerul instrucțiunii a hotărât ca examenul de capacitate pentru limba franceză să se țină la 15 Februarie în loc de 1 Februarie curent, iar cel de istorie să se țină la 1 Martie în loc de 20 Feb.

D. Al. Lapedatu, profesor la Cluj, va face parte din comisia examinatoare la istorie.

Piața Valutară

Leul la Paris a cotat ieri 13,30; la Zurich 2,70

Devizele în Capitală au notat: Francul francez 7,68; francul belgian 5.65; francul elvețian 37,30; lira engleză 935; dolarul 193,; lira, italiană 8,25; coroana cehă 5.70; Rentenmark 45,75

x Senatul universitar se va întruni azi la orele 6.

x *Mâne Joi publicăm dezlegarea jocului recreativ propus în numărul nostru de Duminica trecută.*

x Tribunalul secția III a declarat în stare de faliment firma M. Braunstein și S. Goldenberg din str. C. Negri.

Acelaș tribunal a acordat câte un termen comercianților Abram Rabinovici și Samuel Preplițchi din strada Anastasie Panu.

x Luni 10 Ianuarie, d. N. Iorga a ținut la Paris cea dintâiu prelegere din seria ce va ține la Sorbona.

A asistat și prințul Carol.

x A fost arestat azi, în urma reclamațiilor făcute de mai mulți ceferiști, locuitorul Moise Alter. El se dădea drept misiți de avocați și a excrocat numeroși ceferiști de sume de bani.

D. prof. N. Șerban în Statele-Unite

D. Prof. universitar N. Șerban a fost invitat în Statele Unite pentru a face o serie de lecțiuni de literatură franceză și câte-va conferințe asupra României. D. N. Șerban pleacă chiar azi, fiind suplinit la catedră de d. Virgil Pinot noul lector de literatură franceză.

D. N. Șerban va trata mai multe chestiuni originale din literatura franceză, expunând rezultatul unor cercetări personale.

In conferințele asupra României, va insista asupra directivelor civilizației românești precum și asupra posibilităților de colaborare intelectuală între Statele Unite și noi.

Este o cinste ce se face țării noastre în persoana d-lui prof. Șerban. Și-i urăm succes. D. N. Șerban se reîntoarce în țară la 1o Martie a. c.

x *Recursuri fiscale.*— Pentru ziua de 14 Ianuarie sunt sorocite la Curtea de Apel secția I următoarele recursuri fiscale:

Furnica Froim Haras și Leon Butnaru—Fălticeni, Al. Ghica—Deleni și Rubin Spodheim—Botoșani. S. M. Brestecico—Iași, Herman Peretz—Bălți și L. Botoiniuc-Bălți.

x Ministerul instrucțiunii a confirmat alegerea d-lui Buțureanu, ca decan al facultății de științe din Iași.

x D. Olimp Grigore Ioan, redactor la „Universul", a fost numit atașat de presă pe lângă legația romînă dela Paris.

x Prin noul proect de lege pentru înființarea facultăților agronomice, secția agricolă a facultății de științi din Iași, se transformă în facultate agronomică, incorporată Universității din Iași.

x *Societatea de Sport și Muzică din Iași*, organizează pentru ziua de 5 Febr. seara tradiționalul bal anual.

Dat fiind scopul urmărit de această veche instituție ieșană, nu ne îndoim că publicul iesan va da tot concursul comitetului organizat care depune o muncă intensă ca acest bal să întreacă în fast și surprize pe cele din anii trecuți.

Persoanele care din eroare n'au primit invitațiile, sunt rugate a trece pe la secretariatul societății spre a și le ridica în fiecare zi de la 2 la 4 p: m.

x Tribunalul Secția 3, a confirmat mandatul de arestare a femeei Anica Chiriac din Prisacani, care a lovit pe un judecător cu ocazia aplicărei unei sechestru.

Deasemenea s'a confirmat mandatul de arestare al lui Carol Schonfeld autorul excrocheriilor cu polițele falșe.

x Bacanul Herman Fundianu din str. Brăteanu, a fost condamnat eri în apel, la 15 zile închisoare, fiindcă a încercat să mituiască un funcționar al Trib. pentru ca acesta să-i distrugă un dosar de contravenție.

x **Concertul Radu Constantinesou.**— D. Radu Constantinescu, profesor la conservator, pianist cunoscut și mult apreciat, va da un mare concert în seara zilei de 21 Ianuarie.

In program piese de Haendel, Bach, Brahms, Debussy, Rachmaminov etc.

Biletele la Agenția Brașcu.

x Restaurantul și berăria „Elysée" din str. Lăpușneanu, anunță onorata clientelă că în zilele de Joi, Sâmbătă și Duminică, între orele 5—7 p. m., vor avea loc în salonul de sus al restaurantului *Ceaiuri dansante strict familiare.* Orchestră specială.

A. — 8495—10

x INTRE EPITROPIA SF. SPIRIDON ȘI PRIMARIE— Epitropia Sf. Spiridon a cerut comunei să-i acorde o subvenție de un milion.

Prin adresă se arată starea precară a epitropiei, care îngrijește și de copii găsiți, — îngrijire ce de drept ar trebui să cadă în atribuțiile comunei.

x *Un deputat averescan care trăește în culisele guvernului, a declarat unui colaborator al „Opiniei" că generalul Averescu avea către d. Tilică Burileanu o mare datorie. D. Burileanu ține „Indreptarea",—nu cititorii, nici partidul a adăugat acel deputat.*

D. Burileanu a cheltuit din punga sa peste 5.000.000 lei pentru ziarul partidului și generalul Averescu, neputându-l face ministru cum îl promisese, l'a făcut ceva echivalent. Iată pentru c', termină deputatul, un oltean ia succesiunea unui alt oltean la guvernarea Băncei Naționale.

x Azi va fi înaintat Parchetului „regele evadaților" Rușu Nechifor împreună cu complicii săi Cujba Gh., Iftode Spiru, I. Frunză, Serghie Cujbă, Ileana Spțier.

Ei sunt autorii a numeroase furturi și spargeri în oraș.

Ocazional se vând:

1) o haină de vulpe albastră veritabilă.
2) 1 plapomă de matase nouă.
3) 1 ceas de salon antic.
4) 1 covor mare persan

la biroul „Ajutorul Nostru" str. Cuza-Vodă 71

Dactilografie

Se poate învața bine în timp de o lună în strada Cuza-Vodă No. 71.

Funcționari de birou

fără garanție își pot câștiga în orele libere Lei 300—500 zilnic, contra comision se caută.

Adresați-vă biroului „Asigurarea Românească" — IAȘI — str. Lăpușneanu 17—19

„INLESNIREA" VINDE TOATE IN RATE LUNARI
Iași, Ștefan cel Mare 11, Tel. 382

Dr. Jacques Goldner
Șef de lucrări la Facultatea de Medicină
Boli interne, Boli de copii
Iași, — strada Mârzescu 17
cons. 2—4 p. m.

DOCTOR IN MEDICINĂ
M. WECHSLER
Specializat în Franța în
ARTA DENTARĂ
Boli de gură și de dinți
Consult. 9-12 și 2-7 p. m.
IAȘI, Str. Ștefan cel Mare 13
Casele Leon Mayer

Cabinetul Dentar
S. SIROTA GROSU
Strada Anastasie Panu No. 17
(Piața Halei).
Execută lucrări în platină, aur și cauciuc, dinți albi fără placă, extracțiuni și plombe fără durere
Consult. dela 10 dim. până la 7 seara
PREȚURI REDUSE
Pentru sărac gratis zilnic

DOCTOR E. GHELMAN
Specializat la Viena
Boli de Piele și de păr Sifilis și Venerice
Tratamentul radical a blenoragiei acute și cronice prin Uretroscopia (Iluminatul canalului uretral) Electrolyza, galvanocaustica, vaccinoterapia.
Str. GANDU No. 1 vis-a-vis de Cinema Elisabeta
Intrarea prin stradela Talpalari.
Consult.: 9-10 a. m. și 2-7 p. m.
Duminică 11—12 a. m.

Inspecție... sau Moș Gheorghe pedagog

(Continuare din pag. I-a)

c a mare a lui moș Gheorghe. Ordinul superior al comitetului școlar județean, pe care el îl întinde d-lui învățător ca să-l citească spre deplină convingere, spune foarte lămurit.

— „Trebue să faceți să se șteargă unele aprecieri nefavorabile ce se fac și astăzi asupra acestui corp profesoral de valoare, iar unele legende ce se mai aud să dispară intrând pe calea adevăratei demnități către care ochii tuturor: bătrâni, tineri și copii să se îndrepte cu încredere pentru a gasi adevăratul sprijin de care are nevoe in viața de toate zilele".

Iar în alt loc adaogă:

„...Nu mai vorbesc de ținuta in care un învățător trebue să se prezinte în fața copiilor, crezând că a rămas cu totul înapoi timpul când se vedeau în mijlocul copiilor dascăli cu ținuta cu totul neîngrijită, (haine rupte, murdare chiar de noroi uscat și nepeptănați, ba poate și nespălați); aceasta știrbește din autoritatea lui profesorală și conduce pe unele caractere de copii la nesupunere și chiar la glume nepermise".

Acesta este cazul. Reflexii asupra lui se pot face destul de multe.

Mai întâi, învățătorul este o persoană care își dă seama de inalta sa misiune, așa că nu prea ar fi necesare asemenea lecții de morală; al doilea, dacă în adevăr s'ar simți nevoia lor, cine ar fi în drept să le facă? Al treilea, toate chestiunile ce privesc bucătăria învățătorului trebuie să se aducă la cunoștința acestuia pe cale directă și nicidecum prin mijlocirea unor persoane din multe ori atât de profane din acest punct de vedere, (cazul lui moș Gheorghe), fapt care contribue foarte mult la slăbirea demnității învățătorului.

Al patrulea, cu ce dragoste mai poate munci acesta (învățătorul), atunci când se vede scoborât atât de jos și pus sub controlul bietului Moș Gheorghe ?!

Nu merg mai departe cu numerotația aceasta, pentrucă mă întristez prea mult, iar această întristare vine dela faptul că celace unii clădesc cu atâtea jertfe, alții — poate din neștiință sau din prea mare dragoste față de chestiunea ridicărei învățământului, — caută să dărâme...

Doamne, iartă-le lor că nu știu ce fac...

MIHAIL V. CÂMPU

BIBLIOTECA UNIVERSITĂȚII IAȘI.

... No. 5691

AB... Lei 1000 ... „ 500 „ 300 ...

3 LEI EXEMPLARUL

VINERI 14 IANUARIE 1927

OPINIA

ZIAR POLITIC COTIDIAN

ANUNCIURI

se primesc la toate Agenţiile de Publicitate şi la Administraţia ziarului Iaşi—Str. Gh. Mârzescu 17

Iarăşi despre refacerea Iaşului

Gara.-- Poşta.-- Oraşul

Se vorbeşte de mulţi ani despre refacerea oraşului nostru. Mai cu seamă în 1926, la schimbarea administraţiei comunale şi a guvernului, noii edili şi cârmuitori au supralicitat în declaraţii solemne, angajamente şi promisiuni. A fost anul făgăduinţ lor.

Am dori ca 1927 să fie anul realizărilor. De aceia, acum la început, ne facem datoria să amintim câteva din lucrările absolut necesare pentruca laşul să-şi poată păstra cu cinste titlu de a doua Capitală a ţării.

*

Incepem dela gară. Lipsită complect de peroane, fără acoperiş, gara locală este aproape tot atât de primitivă ca staţia unui târguşor pierdut la un cap de linie, unde nu trec decât două trenuri în 24 de ore.

laşul cu o populaţie de 150 mii locuitori, nu posedă decât o singură gară. Oricât de liniştită ar fi populaţia, într'o massă de oameni atât de mare se produce zilnic mişcare, plecări şi sosiri mii de călători, vin şi se expediază trenuri de marfă.

Numeroasele garnituri, locomotivele de manevră, parcul de vagoane, sunt îngrămădite pe un spaţiu insuficient, se mişcă greu şi în condiţii care pericliteză viaţa călătorilor, nevoiţi să se sue şi să se coboare din vagoane prin întuneric, pe spaţii înguste, adeseori între două trenuri în mers.

O transformare totală a staţiei laşi trebue cît mai curând înfăptuită. Micile reparaţii care se fac acum, deşi foarte utile sunt departe de a fi suficiente.

*

A doua instituţie rău instalată este poşta. Sunt zeci de ani, de cînd se perpetuează mizeria oficiului din strada Arcu. Două incendii succesive au desăvîrşit în ultimul timp, relele de care sufere acest local complect impropriu pentru serviciile de poştă, telegraf şi telefon.

Nu ştim dacă guvernanţii se vor hotărâ să dea laşului al oficiu central potrivit, încăpător, civilizat,—deşi cel de azi nu mai are nici acoperiş. Indoiala noastră se întemeiază pe experienţe din trecut.

Ştim că, ori-decâte-ori a avut nevoe de un local, statul a cumpărat case particulare, atunci când datoria lui era să construiască. In urma acestui sistem, numeroase instituţii din laşi sunt înghemuite în magherniţe, cu ziduri care se năruie, cu odăi întunecoase şi neîncăpătoare. Birourile sunt aşezate prin bucătării; sălile de bae sunt transformate în săli de clasă sau laboratoare.

Intr'o casă făcută pentru traiul de familie, nu se poate aşeza bine o instituţie cu specialităţi tehnice. Nici într'un hotel nu se poate face aceasta. E necesară numai-decât construirea unei clădiri după modelul arhitectonic consacrat.

Pentru poştă se vorbeşte iar de cumpărarea unor imobile particulare. Aceasta ar însemna numai o simplă mutare, nu o îmbunătăţire. In adevăr, nu vedem vre-o deosebire mai importantă între casa din strada Arcu şi altă casă dintr'un cartier deosebit, dar tot aşa de nepotrivită destinaţiei cei i s'ar da. Socotim că laşul are dreptul la clădirea unui oficiu modern de poştă, care să fie o podoabă a oraşului.

*

Cel din urmă, vine lungul capitol al lucrărilor edilitare. S'a discutat de atâtea ori această chestie, încât a ajuns să fie cunoscută chiar de administratorii comunei, oameni distraţi, care se ocupă până la extenuare cu politica şi alte sporturi. Deocamdată, cunoaşterea nevoilor oraşului le-a dat un bogat material pentru discursuri. Dorim să vedem şi altceva.

— 1 —

Actualităţi politice

Intrevedere

D-nii Averescu şi Goga vor avea zilele acestea o întrevedere la Bucureşti cu d. Nicolae Banffy, fost ministru de externe al Ungariei (actualmente încetăţenit ca român).

In ultima vreme d. Banffy a făcut dese călătorii la Budapesta şi s'a consfătuit cu guvernul maghiar.

Se crede că e vorba de anumite tratative în ce priveşte tronul Ungariei.

Pertractările

Guvernul îşi manifestă mereu dorinţa fuziunei sau colaborării cu naţional-ţărăniştii. Ba chiar oficiosul „Indreptarea" face şi d-lui Stelian Popescu o discretă invitaţie.

Foştii takişti din partidul naţional-ţărănesc continuă în deaproape pertractările. Unii ardeleni sunt pentru.

D. Maniu, ca de obicei, stă la îndoială. Iar fruntaşii ţărănişti sunt ameninţaţi cu sacrificarea.

Cât despre liberali, ei au început să devie ostili pertractărilor, de oarece se vorbeşte făţiş de un „bloc antiliberal"

Continuitatea d-lui Burileanu

D. Tilică Burileanu, noul guvernator al Băncii Naţionale, a declarat că va face operă de continuitate.

Noi am spus din capul locului că d. Burileanu este un perfect element liberalo-vintilist.

Aranjament cu Germania

Guvernul e pe cale a intensifica legăturile comerciale cu Germania, pe baza înţelegerii Stresemann-Averescu la Geneva şi conform aranjamentelor.. d-lui Stolan-Băncuţă la Berlin.

X.

Taxa ad-valorem

proectată de primărie

va întimpina o crîncenă opoziţie

Taxa de 50 bani ad-valorem pe mărfurile care intră sau iesă din oraş, va întimpina o crîncenă opoziţie în consiliul municipal al laşului, chiar din partea unor consilieri averescani.

In acelaş timp, Camera de Comerţ şi Sfatul Negustoresc (de data aceasta de comun acord) vor deschide lupta dîrză contra impozitului proectat de delegaţia permanentă.

In această chestie a taxelor pe mărfuri, s'a accentuat în ultimile zile un conflict acut între Primărie şi Camera de Comerţ, deşi conducătorii ambelor instituţii sunt tovarăşi de club.

In pag. III-a

Ultima Oră

ASPECTE

Presa şi micii ei detractori

Tribunalul ieşan a judecat eri procesul intentat de un avocat directorului ziarului „Lumea", pentru că a refuzat să publice un răspuns pe care avocatul îl trimisese ziarului.

Chestia în sine nu interesează prea mult, dar interesează într'o măsură oarecare aprecierile făcute de avocat cu prilejul procesului, asupra presei şi a gazetarilor, pentru că ele sânt oarecum aprecierile pe cari le face media comună a cetăţenilor.

Intâi un dispreţ pentru gazetari; supremul argument adus de avocatul în chestie, a fost că nu poate da consideraţie unui om care are la bază numai patru clase primare, ca şi când talentul, corectitudinea şi carecterul — cum spunea direc-

(Continuarea în pag. IV-a)

INDEXUL PAPAL

CONTRA REGALIŞTILOR FRANCEJI

Am anunţat că Vaticanul a pus „la index" ziarul regalist „Action Française" şi opera lui Charles Maurras. Faptul este explicat de Papa Pius XI, prin următoarele acuzaţii aduse publicaţiilor în chestie:

1) O absolută lipsă de orice idee dreaptă asupra autorităţi Papei şi a Sfântului Scaun; 2) o lipsă tot atât de absolută, de orce spirit de supunere sau, cel puţin, de consideraţie şi respect; 3) o atitudine pronunţată de opoziţie şi răzvrătire; 4) o uitare, sau mai curând un adevărat dispreţ, dus până la insinuarea şi divulgarea de invenţii pe cât de calomnioase pe atât de false şi absurde.

*

Faţă de această condamnare care a lovit ziarul său, d. *Leon Daudet* a declarat:

— „Deplâng profund că Sfântul Părinte s'a lăsat abuzat de mincinoşi şi de falsuri caracterizate. Deplâng cu atât mai mult cu cât, fiind un fiu respectuos al Bisericei, am pentru suveranul pontif sentimentele de veneraţie care-i sunt datorite, în tot ce priveşte religia. Pentru rest, socot bine înţeles să-mi dublez activitatea naţională şi politică".

D. *Charles Maurras* a declarat că totdeauna a avut cel mai profund respect pentru Biserică şi pentru Sfântul Scaun.

Incă în vremea Papei Pius X, anumite persoane de la Vatican au vrut să-l pue la index, dar Papa s'a opus şi chiar i-a trimes binecuvântarea. Astăzi, Papa Pius XI s'a lăsat indus în eroare. La mijloc sunt intrigile germane.

D. Maurras închee, exprimându-şi rugămintea ca indexul să fie ridicat.

Conflictul dintre Mexic şi STATELE-UNITE

Ce declară preşedintele Mexicului

Faţă de răscoala catolicilor din Mexic şi de ameninţarea unei intervenţii armate a Statelor-Unite, d. *Calles*, preşedintele Mexicului, a declarat:

— „Trebueşte de admis că acum se produc în Mexic anumite tulburări în care unii oameni ignoranţi joacă rolul de

D. Calles

simple instrumente. Momentul e critic pentru ţară. Un mic grup de capitalişti ai Statelor-Unite caută să influenţeze guvernul lor ca să-i sprijine cu forţa".

Preşedintele Calles face aluzie la planul americanilor de a acapara petrolul mexican. Cearta aceasta e în legătură şi cu tulburările din Nicaragua, şi ameninţă a dezlănţui un conflict războnic.

Din toată lumea

Scenă macabră.— La Bar-le-Duc (Franţa) a murit o bătrână care trăia singură, numai cu un câne. Până ce vecinii să descopere cadavrul, câne le flămând mâncase o parte din corpul stăpânii sale.

*

Gripa.— Epidemia de grip ă continuă a face ravagii în Europa.

In unele regiuni din Franţa, boala a atins o treime din populaţie, complicându-se cu pneumonie şi diverse atacuri intestinale şi provocând numeroase cazuri mortale.

In Elveţia, serviciul sanitar a dispus ca orce spectacol, cafenelele, berăriile, restaurantele şi orce aglomeraţie publică să se închidă la ora 11 seara. Copiii mai mici de 16 ani n'au voe să frecventeze sălile de spectacol. Şcolile sunt închise. S'a îmbolnăvit grav chiar şi d. Motta, preşedintele confederaţiei elveţiene.

In Norvegia epidemia a luat proporţii alarmante. Şcolile şi cinematografele au fost închise.

*

Deces.— Din Berlin se anunţă moartea cunoscutului scriitor german (de origină engleză) Houston Stewart Chamberlain, în vrâstă de 72 ani.

Defunctul a fost unul din cei mai competenţi biografi ai lui Kant, Goethe şi Wagner.

*

Cutremur de pământ. — Un violent cutremur s'a produs în regiunea Ada-Bazar din Constantinopole. Populaţia a părăsit casele şi a ridicat corturi pe străzi.

Alt cutremur s'a produs în regiunea Pirineilor în Franţa, însoţit de un puternic muget subteran.

ALEGERILE DIN FRANŢA

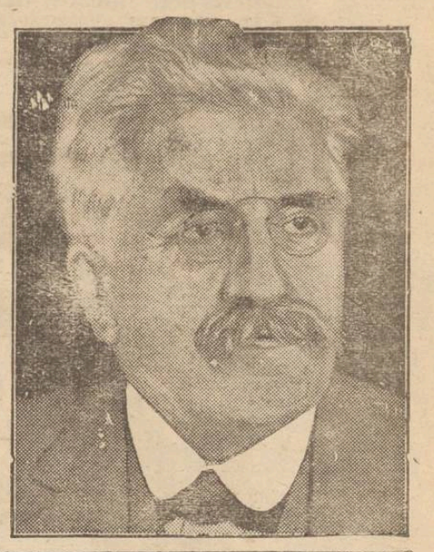

D. Al. Millerand fost preşedinte al republicei franceze, care a căzut în recentele alegeri senatoriale.

Prin această căderе, corpul electoral francez şi-a manifestat dezaprobarea faţă de politica de forţă şi duşmănie, preconizată de d. Millerand.

NOTE ŞI IMPRESII

Iarăşi dela capăt...

de PR. N. HODOROAB A

Incet-încet, una după alta, au trecut şi sărbătorile noastre de iarnă cu frumoasele lor datini strămoşeşti, în care copiii au pus o parte din fiinţa lor nevinovată, plină de avânt şi de fantezie. Am reluat iarăşi viaţa obişnuită, de la capăt... Cu atenţie şi sincere păreri de rău am mai crestat un an într'un colţ ascuns al inimii noastre setoasă de viaţă...

Automobilele diferitelor fabrici: Fiat, Ford, Pakard, etc. mănâncă pe oră, când e vorba de concurs mai ales—şi din ca e accidentele nu-s excluse—sute de kilometri!.. Beţia vitezei e şi ea la modă, ca şi „viteza" din alte domenii... Biata noastră inimă însă, acest mic motoraş musculos al fiinţei noastre, merge foarte încet.. Tic-tac! tic-tac! acesta i-i sgomotul pe care-l aude urechea lipită de piept, ca de uşa unei cămări secrete.. De mii de ani, de când există omul „viteza" acestui motor a fost aceiaşi... Simţimintele inimii par a se moderniza; mersul ei însă, în bătăi ritmice, nu ştie de modă; el rămâne acelaş... Când scade sau când creşte nu e semn bun...

Am început de la capăt un nou an, care pentru fiecare din noi poate fi: norocos, indiferent, mizerabil sau chiar fatal... Noi îi încingem însă începutul cu priviri pline de nădejdi. Neştiind ce surprize ne poate aduce în fiece clipă, îl preţuim mai mult decât pe-un factor poştal, aducător de vieţi mereu noui, şi-l simpatizăm mai mult decât pe-un amic nenorocit în căsnicie şi care n'are curajul divorţului salvator...

In sărbătorile ce ne-au părăsit, creştinii noştri şi-au pus la încercare spiritul de sociabilitate şi de bunătate al inimei; dar mai presus de orice: *tărîa stomacului*!..

El a fost cel mai chinuit şi mai hărţuit în aceste zile... Nu i s'a dat crezare. El n'a ştiut ce-i odihna în acest timp cu rost de reculegere sufletească!.. Indopat cu mâncări grase şi variate şi cu băuturi de tot soiul, el a tăcut şi a consumat tot ce i s'a dat, cu supunerea captivului dintr'un lagăr de prizonieri...

Reacţiune nu se încape, căci altfel trebue să suporte consecinţele abaterii nu tocmai plăcute... Mulţi s'au desfătat şi au huzurit; mulţi au înghiţit însă pânea cu sughiţuri şi cu lacrămi: în spitale, în azile şi orfelinate, în închisori şi pe vatra sărăciei lucie, unde nu se ştie de bogăţia pomului de Crăciun, de haine noui şi de daruri alese...

In aceste sărbători, cine nu şi-a îndreptat privirea duioasă—însoţită de un ajutor de orice fel — faţă de aproapele său de pe patul suferinţii şi al mizeriei, ci s'a mărginit *ca un egoist feroce numai la împodobirea cinstitului său trup* şi la *aleasa supraalimentaţie a nobilului său stomac*, acela începe dela capăt acest an ca şi pe ceilalţ: în somnolenţă morală, plictisit şi îmbrăcat în haina dispreţului de semenul său pe care îl urăşte...

Acel care la acest început de an nu dă dovezi că a devenit mai bun la inimă faţă de sine, faţă de ai săi şi faţă de aproapele, acel creştin nu justifică prin nimic necesitatea existenţei a simandicoasei sale persoane!!

Pr. N. HODOROABĂ

VOCI DIN PUBLIC

DIN SECRETELE RESTAURANTULUI GĂREI IAŞI

Primim următoarele:

In nenumărate rânduri am constatat:

Pe lângă că mâncările din restaurantul gării laşi lasă de dorit ca calitate, nefiind preparate aşa cum s'ar cere unui restaurant de cl. I-a, dar este şi într'un hal regretabil de necurăţenie (dovadă e că majoritatea funcţionarilor C. F. R. cari au mâncat în acest restaurant, astă-zi l-au părăsit).

Este drept că atunci când intri în restaurant, serviciul de veselă pare a corespunde întrucâtva cerinţilor, însă nu în veselă şi trandafirii artificiali de pe mese, constă calitatea mâncărilor.

Dacă din întâmplare îţi arunci ochii spre bucătărie şi la personalul de serviciu de acolo, îţi trece pofta de mâncare.

In multe rânduri, am găsit, fel de fel de lucruri străine prin mâncare, cari îţi închid pofta...

In ziua de 8|I|927 ciorba care mi s'a servit de către chelnerul Cojocariu Ioan avea gândaci în ea (care probabil au fost fierţi). Un astfel de caz cred că este de neertat. Chelnerul sus arătat a văzut cu

(Continuarea în pag. IV-a)

In laşul de altă dată

Profesorul Lucescu de la Liceul Naţional

de R. SUŢU

De si seminarist, Lucescu a ocupat catedra de Matematici de la Liceul Naţional, curs superior. Incă din cursul inferior, băeţii vorbeau cu frică de strâsnicia lui Lucescu şi chiar profesorii de matematici din cursul inferior, ca Paladi şi Roşu, când aveau la lecţie un băiat ce nu ştia, îi spuneau: „vei vedea ce ai să păţeşti când vei fi în cursul superior, dacă vei ajunge acolo, la d. Lucescu. Acesta nu glumeşte". Şi, în adevăr, cum ajungeai în clasa V-a, în prima lecţie ce o aveai cu Lucescu, el te întreba: „unde ai făcut cursul inferior şi ce profesor de Matematici ai avut"? Apoi, începea explicaţia, vorbind rar şi apăsat, cerând cea mai desăvârşită linişte şi obligând pe toţi elevii să urmeze pe un caet special intitulat *brulion*, explicaţia de la tabelă.

Când te scotea la lecţie şi nu puteai răspunde îţi spunea cu un aer zâmbitor, ca şi cum ţi'ar fi spus lucruri plăcute: „rău, rău, ai să rămâi repetent. Iaca îţi pun ..." şi acestodată pus, era greu de corectat. De schimbat o notă nici vorbă nu putea fi şi nimeni nici n'ar fi îndrăznit să'l roage de aşa ceva.

Sever era cu elevii slabi, ştia însă să aprecieze pe cei buni, cari însă nu trebuiau să se lese pe tânjală, căci repede îţi schimba părerea şi devenea şi mai straşnic cu aceştia.

—„Stiu—că poţi, zicea el, de multe ori, dar nu vreai. Eşti deci de două ori vinovat".

La teză nu era chip de copiat. Dădea trei, patru chestiuni deosebite, astfel că fiecare elev avea alături, în spate şi în faţă alţi elevi cu chestiuni de teză deosebite, neputând deci copia unul de la altul. Şi cum chestiunile ce le dădea erau cele mai adese ori probleme, nici din carte nu se putea copia.

Şi paza riguroasă pe care o exercita, silea pe elev să scrie numai ceia ce ştia, sau să dea ...t za albă.

Cu câţiva ani înainte de moartea sa, cu toată aparenţa robustă ce o avea, căci era bine legat şi rumân la faţă, s'a îmbolnăvit greu de piept, boală care i-ar fi venit de la o alegere unde a stat pe un timp de ploae, toată ziulica, sub bolta de la intrarea vechii Primării din laşi, (unde astăzi se află Teatrul Naţional), căpătând o

(Continuarea în pag. IV-a)

„ELYSÉE"

Berărie și Restaurant de primul rang

Se servește excelenta *bere blondă Jupiter și neagră Porter Englez*
Vinuri vechi din cele mai renumite vii din Cotnari, Șampanie, Licheruri, Cognacuri, vinuri străine și indigene din cele mai renumite case,
RESTAURANT amenajat cu confortul cel mai modern. **CAFENEA** și articole **de COFETĂRIE** din cele mai fine. — **SALON contortabil**, amenajat pentru serviciu de **CEAIURI, SOIREURI și BANCHETE.** — *Serviciul ireproșabil.*
CONCERTE serale și matineuri sub conducerea **violonistului Bănioă.**
Singurul local din Iași Incălzit cu *calorifer.*

WIMPASSING

Cereți numai: GALOȘI · ȘOȘONI

WIMPASSING

MARCA MONDIALA

Circul Zoologic & Krateyl

— — — STRADA ARCU — — —

Program nou HERCULES MODERN sau OMUL DE FIER MAGISTE adevărat în carne și oase nu pe pânză, se poate vedea numai la Circ. — LOOPING THE LOOP, 100 salto mortale pe cup la circului. CHAPLIN la RECRUTARE Cketch, TREI FRAȚI în BUTOI scene comice.
precum și alte 15 numere noi
Reprezentații în fiecare seară ora 9
Circul este bine încălzit.

SOSIND UN NOU TRANSPORT
de UNT de PEȘTE
de NORVEGIA s'a pus în vânzare la
Farmacia WERNER

Aprobat de Consiliul Sanitar superior și premiat

Unt de pește Iodoferat simplu WERNER
Tonic depurativ, nutritiv recomandat contra anemi i, scrofulosei, gutei, reumatism etc.
Unt de pește Iodoferat cu fosfor WERNER
Special contra rachitismului, limfatismului și reconfortant pentru copii și adulți slăbiți de munca intelectuală
Unt de pește Iodoferat cu mercur WERNER
Tonic depurativ și curativ p. reconvalescenți sifilitici
Depozit principal:
FARMACIA CONST. I. WERNER, IAȘI

CERCUL JOCKEY-CLUB—IAȘI
Publicațiune
Se publică spre cunoștința generală că în ziua de 5 Februarie 1927, ora 4 p. m. se va ține licitație publică în ocalul Cercului din strada Carol No. 53, pentru închirierea cu începerea dela 1 Octombrie 1927, a întregului apartament dela parter în care se află astăzi localul de Cofetărie C. Vădescu, compus din 10 camere, curte, privilă, magazii, instalație de lumină, apă și ca al în curte.
Licitația va începe dela suma de lei 30[illegible]. *Comitetul*

„INLESNIREA"
VINDE TOATE **IN RATE** LUNARE
Iași, Ștefan cel Mare 11, Tel. 362

Se caută
doi trei lăcătuși, care să știe bine a lucra cu pile.
A se adresa la Fabrica Textila (Wachtel) Copou.

Publicație

In conf. cu art. 78 din Reg. Serv. Constr. anexa No. 12 și ord. C. 4 A. No. 53164 se publică spre cunoștința generală că în ziua de *20 Ianuarie 1927, ora 10* se va ține licitație publică cu oferte închise în localul Gr pului I Av. Rec. din Iași, pentru închirierea localului de cantină,

Condițiunile ce trebue să îndeplinească chiriașul cum și toate celelalte condițiuni sunt p evăzute în caetul de sarcini, care se poate vedea în orice zi de lucru de la ora 8—13 la Serv. Casieriei.

Comandantul Grupului I Av. Rec.
Lt. Colonel Ștefan Alexandru

ABSOLVENTĂ de liceu, cu-oscând dactilografia caută serviciu.
A se adresa Bella Grünberg strada Costache Negri 24 la d. Brayer.

BIROU DE EXPEDIȚIE ȘI VĂMUIRE din Iași, caută un declarant vamal.
A se adresa la ziar.

DE VÂNZARE imobilul din strada Universității No. 8 aproape de Piață Sf. Spiridon și imobilul din strada Apeduc No. 18 aproape de Piața Halei, ambele cu înșesniri de plată

DE VÂNZARE casele din str. Spe anței No. 8. — Se pot vedea în fiecare zi între orele 1—4 p. m.

PRACTICANT DE BIROU cu scriere frumoasă și cu oarecari cunoștințe în lucrări de birou se caută la Librăria Socec & Co.

PIANINĂ în bună stare de vânzare, precum și mai multe obiete casnice.
A se adresa str. Lăpușneanu No. 21.

Din Fălticeni

Fălticeni *Incediu.*— Un incendiu s'a declarat la locuința d-lui Arthur Gorovei. Intervenind însă la timp pompierii, focul a fost localizat.

Serbare școlară. — Pentru ziua de 24 Ianuarie se prepară o frumoasă serbare cu exhibiții de gimnastică, sub conducerea Dl. I. Grünfeld.

Bal.— Sâmbătă 8 Ianuarie cor. a avut loc în aula școalelor izraelito-române, balul anual al cercului studențesc din localitate.

In cest scop sala a fost feerie luminată și frumos împodobită. Orchestra studenților de sub conducerea d-lui Lazăr Ofenberg, și cu concursul d-lui Șveiffel, profesor de dans din Iași au executat cele mai noi dansuri. In selecta asistența am remarcat.

D-nele și D-nii Iancu, Hoffman, Schwartz, Lessen, Roșu, Tuhner, Mikelzohn, Reicler, Moscovici, Grünfeld, Schärf, Haras, Brottman, Bercovici, Lebelzohn, Strulovici, Ș. Mikelzohn, Bomingher, Herman, Bendot, Bolner, Weintraub, Schwartz, Schip, Segall Thirer, Lazarovici, Hașcovici, Feingold, Bacalu, Aranovici, Reichman, Berman, Haimovici, Haies, Feibiș, Iacobovici, Segall, Isak, Nadler, Rimer, Zaharia, David, Pelt, Bar; etc.

D-nele Rozen, Herșcovici, Kohn, Korn, Heaber, Șterenbaum, etc. d-rele Ebner, Kaudel, Iozmann, Bendit, Șmilovici, Katz, Leibovici, Robinzohn, Lazarovici, Lustgarten, Marcus, Solomon, Beer, Iancovici, Opincariu, Aronovic, Goldenberg, Faibiș, Schip Șchwartz, Ammingner, Rozenberg, David, Koparlu, A. Leibovici, Monacu, Sufrin, Zaharia, Haber, Șterenbaum etc.

D-nii dr. Mikelzohn, avocat Bercovici, dentist Zeișer, S. Gorovei, Stud. Leibovici, Iessen, Herșcovici, Ofenberg, Bacalu, Wanilover, Herman, Saldman Schwartz, Haimovici, Șmilovici Goldenberg și Katz, M. Weintraub, M. Reicher, P. Haimovici, Bolner, Lustgarten, Șteigman, Opincaru, Grünberg, Bercovici, I. Speranța, Rapp, Littman, Lazarovici, Heinic, Lupu Zeilic, Iurman, Goldenberg, Fr. Fișer, L. Schwartz, Zig. Perlman, M. Haimovici, Adelzberg Sterenbaum etc.— Intr'un salon al vastei școli era instalat un radio după care asistența a dansat. In zorii zilei publicul s'a împrăștiat, ducând cu sine frumoase și plăcute amintiri.

L. Noir

Nu mai știu ce e durerea!
Toate durerile de dinți și cap, de natură nervoasă și reumatică, care înainte mă chinuiau atât, au dispărut fără urmă. Un adevărat talisman am găsit în Tabletele Bayer de
Aspirină
Nu cumpărați decât ambalajul original Bayer cu eticheta alb-verde-roșie.

DOCTOR
Tr. Mihailescu
asistent universitar
chirurg secundar gynecolog la spit. Maternitatea
BOLI DE FEMEI, GENITO-URINARE-SIFILIS
Str. Lăpușneanu No. 18, etaj
Telefon No. 164
Consult. 1—3

Un tânăr evreu ieșan

trece la creștinism

Mitropolia Moldovei a primit astăzi dimineață petiția unui tânăr evreu din localitate prin care cere să i se aprobe trecerea la creștinism.

Tânărul Isac Helgold, în etate de 25 ani, și-a terminat serviciul militar, și acum dorește să se căsătorească cu o d-ră creștină.

Mitropolia a aprobat cererea tânărului.

Solemnitatea va avea loc Sâmbătă 22 Ianuarie crt.

Din Vaslui

Vaslui.—*Balul comunității israelite.*— Sâmbătă 9 Ianuarie 1927 a avut loc în saloanele școalei „Assei-Taw" grandiosul bal anual dat de comunitatea israelită și care a avut un succes complect din toate punctele de vedere.

Această reușită se datorește comitetului organizator compus din d-nii: Menachem Wemștein, președintele com. I. D. Zukerman și Solomon Golden, vice președinți, L. L. Cahana, Micu Steinberg-Har și L. Leibovici.

Balul a început la orele 9 seara în sunetele Jass-Bandului reg. 25 inf. sub conducerea d-lui plot. Cârțan.

Din selecta asistență remarc familiile:

M. Weinstein, I. D. Zukerman, Heim Marcovici, Aba Weinstein, Mina Filip primarul orașului, L. L. Cahana, Zigmd, Graunștein. C. Ungureanu și S. Guber ajutori de primar, dr. Ungar, A. Zilberman, A. Braunstein, B. Zilberman, Pincu Goldstein Bercu Goldenberg, David Steinberg, Duță Herșcovici, C. Cristea șeful Siguranței, Mitică Romașcu, comisar Teodorescu, Avram Goldștein, N. Aronvovici, etc.

Din buchetul de domnișoare: Clara Wemștein, Tily și Cica Weinștein, Jeni Hermeliu, Etty Moscovici, surorile Goldștein, surorile Grossman, Libuța Marcovici, Libuța Marcus, Rozica Kahane, Semilia Solomon, Amely Herșcovici, Dora Marcovici (Iași) Etty Gold, Adela Barbălată, Strulovici etc. etc.

Studentele: Etty Graunstein, Granea Goldștein, Janeta Kahana, Rașela și Dina Kahana, Stela Silberman.

Domnii: Avocați Hermeliu, Gărcineanu și Schor (Iași), Gindil, Locot. Manoliu, Locot. Nicolau, Didel Gălănescu, Micu Steinber-Har, Gustav Solomon, A. P. Fișman, Menachem Iosub, Moritz Fronovici, Jac Segal, Izidor Steinber, Aron Goldenberg, Mailich Rabinovici, Blum, Nistor, Galler, Strulovici, Leon Goldstein, Rabinovici etc. etc.

Cirus

In jurul alegerei comunale din Ungheni

Ungheni.—In vederea alegerilor comunale ce vor avea loc în ziua de 18 Ianuarie curent, s'au înregistrat 3 liste, No. 1 în frunte cu domnul Gheorghe Faiffer („*cetățenească*" cu semnul două puncte), fost Primar cerut de cetățeni în urma ultimelor evenimente grele petrecute la Primărie; lista No. 2 în frunte cu d. Spiridon Stroici avocat — *a partidului „Național-liberal"*; și ultima depusă cu 3 minute înainte de închiderea lucrărilor, a *Guvernului.*

Sâmbătă la depunerea primei liste un grup de peste 300 alegători au făcut manifestații de simpatie fruntașului democrat Gheorghe Faiffer cap de listă, iar Duminică la depunerea listei guvernamentale o vie agitație se observa între cetățeni care așteptau cu multă dragoste sosirea d-lui prefect Ion Axinte anunțată de dimineață, pentru a cere demiterea din capul comunei a d-lui Ioan Filipescu.

Insă așteptarea a fost zadarnică, d. Prefect ne mai venind... Lista guvernamentală a fost contestată.

Șansele de reușită le are lista No. 1.

Coresp.

Adunare muncitorească

Duminică 9 Ian. a avut loc adunare generală de fine de an, a comit. sindicatelor și delegaților pe atelierele din breasla: Textila, Tipografi, Funcționari, Croitori, Cizmari, Metal, R. M S., C. F. R.

Prezidează dl. *Ioan Tobălloc.* Dl. *Ioan Niculi*, în calitate de secretar, dă cetire raportului moral al Comisiei Locale pe anul 1926.

Casierul Comisiei Locale, arată gestiunea pe anul trecut, relevând sumele donate pentru ajutorarea sinistraților din Bacău, ajutoare de grevă și pentru muncitorii închiși.

Dl. *Ioan Tomuescu* spune că mai mult ca celelalte bresle, lucrătorii brutari au condițiunile cele mai proaste de muncă (muncind 14—16 ore pe zi).

Conchide că numai organizarea lor temeinică, va impune o soartă mai bună.

D. *Costinescu* arată că Sindicatele au înaintat proteste la Ministerul de Interne, Muncii, Justiție precum și la Biroul Muncii de la Geneva.

Se citește un răspuns al Biroului Muncii dela Geneva care zice că va intrepri de o anchetă în această direcție.

La urmă s'a procedat la alegerea unei noi Comisii Locale pe anul în curs.

Tâlhăria de pe șos. Botoșani-Ungheni

Botoșani— Autoritățile locale au fost informate că pe șoseaua Ungheni-Botoșani au fost jefuiți căruțașii Const. Breabăn, P. Filip și St. Gancea toți din Rădăuți.

Tâlhăria s'a săvârșit în apropierea satului Mânăstireni.

S'au luat măsuri pentru urmărirea bandiților.

INFORMAȚII

x Ministerul de instrucție a acordat suma de 3 milioane și jumătate lei pentru universitatea din Iași. Senatul universitar a fost convocat pentru distribuirea acestei sume pe facultăți.

x Judecătoria Ocolului I urban a condamnat pe tipografuI Staierman din str. Cuza Vodă la 15 zile închisoare și 3000 lei daune, pentru loviri.

x *Copil dispărut.* — Femeea Maria Pantel din str. Mizil 15, a reclamat că i-a dispărut o copilă de 5 ani, cu numele de Natalia.

Constipația vindecati
Numai **KOPROL** dacă luați

x Avocatul Guttman din New-York, originar din Iași, și care se află în localitate, a vizitat spitalele izraelit și spitalul de copii „Dr. Ghelerter".

Fostul ieșan va face importante donațiuni la ambele instituțiuni.

x In cerc intim familiar s'a celebrat Sâmbătă 8 Ianuarie logodna d-lui Paul Goldștein, cunoscutul ceasornicar din localitate, cu drăguța d-șoara Anuța Rozenfeld din Galați, fiica bijuterului M. Rozenfeld.

x D. dr. I. Pistiner fostul deputat de Cernăuți, va sosi la Iași în ziua de 22 Ianuarie crt. D-sa va ține în aceiași zi o conferință publică la Cercul Wecker, cu subiectul: „Socialismul și Problema Minorităților"; iar în ziua de 23 la ora 6 va lua cuvântul la o întrunire publică a partidului socialist.

x Eri s'au semnat decretele pentru numirea d-lui dr. Enescu la catedra de terapeutică la facultatea de medicină din Iași și numirea d-lui M. David ca administrator delegat al universității locale.

x **Iarăși chestia dizolvării consiliului municipal.** — Parlamentarii averescani din Iași au liniștit pe partizanii care cer cu prea mare insistență, dizolvarea consiliului municipal. Ei afirmă că în curând parlamentul va vota modificarea legii administrative, prin care se vor schimba articolele privitoare la compunerea consiliilor municipale și se vor introduce multe noutăți menite să satisfacă pe nerăbdători.

ULTIMA ORA

CUM S'A SCUFUNDAT VAPORUL „VASILE LUPU"

PANICA.— RĂNIȚI.— PAGUBELE

Galați 13.— Eri la ora 4 p. m. directorul societății N. F. R. a fost telegrafic înștiințat că vaporul de pasageri „Vasile Lupu" s'a scufundat.

Faptul s'a întîmplat eri la ora 1 jumătate p. m. Vaporul venea dinspre Tulcea. In dreptul milei 53, la 2 Kilometri de Isaccea, i s'a rupt axa helicei.

Vasul a fost puternic sguduit și apa a început să pătrundă.

Pasagerii au fost cuprinși de panică și câțiva care știau să înoate au sărit în Dunărea.

*

Căpitanul Hristache Dimitriu a luat imediat măsuri de salvare.

In timp de 1o minute a mânat vaporul la malul dobrogean în dreptul fabricei de cherestea Borș. Pasagerii au fost duși pe uscat cu bărcile de salvare.

O importantă cantitate de mărfuri și o parte din poștă s'au perdut în apă. In special s'au perdut gropuri și cecur în valoare de peste 1 milion jumătate lei.

Vasul s'a scufundat complect. La debarcare n'au fost victime omenești, dar câteva persoane au fost rănite, iar altele au fost cuprinse de accese de nervi.

Se crede că s'au înecat trei persoane, din cele ce-au sărit în apă.

*

Inspectorii Simionescu și Ionescu au plecat să facă anchetă cu remorcherul „Cuza Vodă".

D. Carp, directorul N. F. R. din Galați anunță că vasul s'a scufundat până la puntea de comandă și că nu sunt victime omenești.

D. Sergiu Niță s'a resemnat...

București 13.— D. general Averescu a primit aseară o delegație de basarabeni în frunte cu d-nii Sergiu Niță și dr. Ciugureanu, care a declarat că numirea d-lui general Rășcanu nu contravine intereselor basarabene și că noul comisar va avea tot concursul.

D. Averescu a luat act cu satisfacție de această declarație.

URAGAN

pe Marea Neagră

Constanța 13.—Pe marea Neagră bîntue uraganul. Din diverse puncte de pe litoral se anunță stricăciuni.

Președintele Camerei franceze

Paris 13.— După al doilea scrutin, Camera a ales președinte pe socialistul Fernand Bouissou cu 284 de voturi contra 186, întrunite de d. Maginot.

D. Bouissou este deputat socialist de Marsilia. In timpul războiului a fost înalt comisar al marinei comerciale, iar până acum vice-președinte al Camerei, în care calitate s'a distins prin tactul său.

Sâmbătă 15 Ianuar

Balul Crucei Roșii

IN SALOANELE CERCULUI MILITAR

Pregătirea congresului la Iași

al ofițerilor de rezervă

Aseară a avut loc o ședință a secțiunei Ofițerilor de Rezervă sub președinția d-lui dr. Enășescu.

S'au luat ultimile dispoziții în vederea congresului general al ofițerilor de rezervă care va avea loc în zilele de 24 și 25 ianuarie la Iași.

S'au ales raportorii pentru cele 4 chestiuni care se vor discuta la congres.

D. *Prof. Tutureanu* a fost ales raportor la chestia construcțiilor eftine.

D. Dan Bădăreu raportor la chestia, F. I. D. A. C. (Federația Internațională a foștilor luptători).

D. Morcovescu—Teleajen raportor: Rolul Ofițerului de Rezervă.

D. Gh. Țintilă raportor la chestia reducerei de 75 la sută pe căile ferate.

S'au mai delegat comisiunele de recepție și cele de cartiruire.

Dificultăți

în rezolvirea orizei germane

Berlin 13.— Fracțiunea parlamentară a partidului Centrului de care depinde menținerea cabinetului Stresemann, a adoptat eri o rezoluție în acord cu conducerea partidului, cum că fiind cum d. Curtius și-a propus să rezolve criza ministerială prezintă grave obiecțiuni atât în privința politicei externe cât și a politicei interne.

Rezoluția aceasta va fi comunicată d-lor Curtius și Stresemann.

Comercianții din Iași

contra noului regulament poștal

Noul regulament poștal intrat în vigoare la 1 Ianuarie, a provocat o vie frământare printre comercianți ieseni.

Statul Negustoresc a întocmit eri două memorii amănunțite cu privire la cererile comercianților contra noului regulament poștal.

Negustorii cer a se reveni asupra dispoziției prin care nu se primesc colete decât până la 10 kgr. pr cum și asupra modului de ambalare.

In al doilea memoriu se protestează contra întârzierii transporturilor pe c. f. r.

Știri mărunte

București 13.—Studentul Tălângescu, victima asasinatului din str. Sf. Voevozi a fost înmormântat eri în cimitirul Mănăstirei din Predeal, lângă mormântul fratelui său.

*

Atena 13.—Calogeropulos, fost prim ministru sub regele Constantin, a încetat din viață. „Guvernul i-a făcut funeralii naționale.

Explozie la Galați

Galați 13.— O puternică explozie a unui motor s'a produs la atelierele Marcovici din str. Traian.

Clădirea a fost incendiată.

x Duminică dimineață va avea loc o mare întrunire de protestare la Sfatul Negustoresc, contra taxei ad-valorem.

Negustorii se vor duce și în corpore la Consiliul Municipal spre a cere ca taxa să nu fie încă percepută, întrucât comerțul se află într'o stare precară.

x Senatul universitar se va întruni în curând pentru a recomanda câte doi profesori de la fiecare facultate locală, care vor fi trimiși în străinătate pe trei luni în contul ministerului instrucției.

O declarație a d-lui Briand

în chestia evacuării Renaniei

Paris 13.— „Monitorul oficial" publică un răspuns scris al d-lui Briand la întrebările ce i-au fost adresate de deputatul Desjardins.

D. Briand declară că nu numai că n'a luat nici un angajament în ultimile conversațiuni dela Geneva în privința evacuării antieipate a Rhenaniei, dar chestiunea aceasta nici n'a fost măcar discutată.

Agravarea conflictului

dintre Mexio și Statele-Unite

New-York 13.-Se anunță din Texas că un tânăr catolic a format un guvern provizor pentru Mexic, care duce lupta contra președintelui Cales.

Guvernul mexican a luat măsuri de represiune. Au fost arestați 28 de episcopi catolici, între care și episcopul Mexiculai.

Trimișii speciali ai agențiilor americane ae presă au fost arestați. Ambasadorul Statelor-Unite a înaintat un protest energic cerând eliberarea gazetarilor.

D. Tilică Burileanu

la Banca Națională

București 13.— D. Tilică Burileanu s'a prezentat eri la Banca Națională, luîndu-și postul în primire.

Noul guvernator a rostit o lungă cuvântare, declarând că pilna predecesorilor și pricepera tuturor colaboratorilor, îl va ajuta să-și facă datoria.

Va lucra cu ponderație, prudență, tradiție și putere de organizare. In aceste vremuri Banca Națională are de împlinit o sarcină grea, nevoile statului sunt mari, valuta în continuă fluctuație, industria are nevoe de credite, iar creditul agricol este inexistent. Promite că va sprijini toate ramurile de producție.

La urmă, d. Burileanu a mulțumit presei, relevând importanța și rolul ei în stat.

Liberalii și problemele

la ordinea zilei

București 13.— Comitetul cercului de studii al partidului liberal a ținut eri ședință și a hotărât ca să fie discutate la cerc toate problemele pe care guvernul le-ar aduce în parlament prin proecte de legi. Astfel, d. Tancred Constantinescu va discuta problema căilor ferate, iar d. dr. Angelescu chestia organizării învățământului secundar. Se va discuta apoi libertatea presei.

Charlie Chaplin

în divors

New-York 13. — Din Los Angeles se anunță că D-na Chaplin soția vestitului comic Charlie, a făcut cerere de divorț, pe motiv că soțul și-a părăsit domiciliul conjugal.

D-na Chaplin a cerut să se aplice sechestru pe toată averea soțului său, întrucât îi este obligat cu o mare sumă de bani.

UN ARTICOL AL D-LUI GOGA

INTR'UN ZIAR VIENEZ

CHESTIA DINASTICĂ.— ANTISEMITISMUL

București 13.— Ziarul „Neues Wiener Journal" publică un articol semnat de d. Octavian Goga.

Chestia dinastică

D. Goga declară că n'a existat și nu există o criză dinastică în România. Prin cele două războae pe care le-a dus țara, Coroana și poporul au fost legați pe veșnicie.

D. GOGA

Agenții bolșevici au încercat să exploateze unele evenimente în legătură cu dinastia.

S'au răspândit știri mincinoase și tendențioase care nu merită nici o desmințire.

Bolșevismul nu prinde în Rominia. Poporul și armata se prosternează cu devodament desăvîrșit la picioarele tronului.

Antisemitismul

Mai departe d. Goga scrie că nu există în România o mișcare antisemită activă. Spiritul de toleranță al rominului exclude orice manifestare de ură.

Guvernul român nu este nici antisemit nici filosemit ci un guvern de ordine și dreptate.

Evreii sunt cetățeni cu aceleași drepturi ca și toate celelalte confesiuni.

Unele incidente regretabile s'au provocat în cercurile studențești sau în alte cercuri. Guvernul român declară că acei care s'au dedat la violențe împotriva legii vor fi pedepsiți cu severitate.

Cum se pierd 34,000 lei

Un negustor din Nicolina a intrat aseară în magazinul d-lui Pincu David din Str. Nicolina No. 1,— cu un pachet în mână — și ceru niște curmale. Până să fie servit, el depuse pe un sac pachetul cu care a venit și în care se afla suma de 34.000 lei.

Achitând cumpărătura făcută și primind pachetul cu curmale, uită de pachetul cu care a venit și îșî văzu de drum.

Ajuns însă în Piața Nicolina își reaminti de banii uitați și se reîntoarse repede la magazinul d-lui Pincu David.

Aci, dădu peste un băiat de prăvălie (între timp patronul plecase la un vecin) căruia cerându-i pachetul uitat, acesta îi povesti că imediat după plecarea lui, a intrat un domn care a cerut un sfert kg. cafea.

La plecare patronul observând pachetul de pe sac, a crezut că e al cumpărătorului de cafea și alergând după dânsul, i-a strigat:

„Domnule ai uitat pachetul ăsta".

Cetățeanul... a primit pachetul și a plecat în drumul lui.

Acuma se fac cercetări pentru găsirea cetățeanului care a plecat cu cei 34,000 lei.

După declarațiile d-lui Pincu David, numitul ar fi un client de prin partea locului și pe care îl cunoaște.

Vas de război german

într'un port străin

Berlin 13.— Crucișătorul german „Emden" a intrat în portul Capstadt în Africa de Sud. Este prima oară dela războiu când un vas militar german intră într'un port străin.

INFORMAȚII

x **Directoratul Conservatorului.** — *S'a pus la cale îndepărtarea d-lui N. Teodorescu din direcția conservatorului local. In acest scop, s'a făcut o anchetă.*

Majoritatea corpului profesoral și între comitetul școlar al acelei instituții au făcut câte o adresă către ministerul artelor, arătând activitate de până acum a d-lui Teodorescu și cerând menținerea d-sale în funcția de director. Doi profesori au plecat aseară la București și se vor prezenta astăzi ministerului pentru a-i înmâna adresele.

x D. I. Petrovici, ministrul Construcțiunei, sosește Duminică seara la Iași venind cu automobilul de la Roman.

Prietenii locali au hotărât să-l sărbătorească printr'un banchet care va avea loc Luni seara.

Inscrierile pentru examene la facultatea de drept se primesc până la 20 Ianuar. Examenele încep la 25 Ianuar și țin până la 10 Februar.

Până astăzi s'au înscris numai zece studenți pentru toți trei anii:

x D-na Ana Miron din Botoșani care în ultimul timp devenise adventistă, a trecut înapoi la ortodoxism.

x Mâne dimineață sosește în Iași o comisiune a Ministerului de Agricultură și Domenii, care va întocmi planul creării la Abator a marelui depozit de reproductori pentru Moldova întregită.

ANUNȚ

Reg persoana care a primit aseara (Mercuri) la ora 10, de la băcanul Pincu David din Nicolina No. 1, din greșală, un pachet în care se afla 34.000 lei, să se prezinte să înapoieze banii. — In caz contrar, fiind cunoscut atât el cât și soția lui vor trage consecințele, dă că cazul va fi reclamat poliției.

ECOU R

— D. Prof. Dr. Parhon va sosi în localitate mâine Vineri 14 Ianuarie și va consulta în orele de dimineața la Spitalul Socola, iar după masă de la 3—5 la d. dr. Emil Radu Piața Unirei.

KOPROL purgativ plăcut
Laxativ nemaivazut

Ocazional se vând:

1) o haină de vulpe albastră veritabilă.
2) 1 plapomă de matase nouă.
3) 1 ceas de salon antic.
4) 1 covor mare persan

la biroul „Ajutorul Nostru" str. Cuza-Vodă 71

Dactilografe

Se poate învața bine în timp de o lună în strada Cuza-Vodă No. 71.

DOCTOR IN MEDICINĂ
M. WECHSLER
Specializat în Franța în
ARTA DENTARĂ
Boli de gură și de dinți
Consult. 9-12 și 2-7 p. m.
IAȘI, Str. Ștefan cel Mare 13
Casele Leon Mayer

In curând! In curând! In curând!

Marile Lupte Greco-Romane

Sub patronajul Societății „TARBUT"
Duminică în 16 Ianuarie ora 4 p. m.
Domnul Dr.
Immanuel Olsvanger
va conferenția la Teatrul Liric despre:
„Die goldene Kette"
de I. L. Peretz
Invitațiuni în număr restrâns se pot ridica Duminica dimineața în ziua conferinței la societatea Tarbut (Cultura) de la 9 la 1.

Funcționari de birou
fără garanție își pot câștiga în orele libere Lei 300—500 zilnic, contra comision se caută.
Adresați-vă biroului
„Asigurarea Românească"
— IAȘI —
str. Lăpușneanu 17—19

DOCTORUL
R. DAMSKER
Str. Cizmăriei No. 17
(PIAȚA HALEI)
Consultă zilnic între orele 8—11 a. m. și 2—5 p. m.
pentru **Boli Interne Sifilis** și **Genito-Urinare**

Intristații: Iosef Rosenzweig soț, Jenny și Max Regenstreich fiică și ginere, Gustav, Rennée și Moise Rosenzweig (Paris) fiu, noră și nepot, Max și Tuli fii, Rebeca Goldman soră, Paulina Goldenberg cumnată, Max, Jacob, Frida, Adolf și Mița Goldenberg nepoți, Jeanette Rozenzweig cumnată, Albert și Adela Reinhorn cu copii, Herman și Ernestina Reinhorn, Sofia și Luța Reinhorn, precum și întreaga familie au nemărginita durere a anunța încetarea din viață a prea iubitei lor

Sophie Rosenzweig
în vârstă de 55 ani

și roagă prietenii și cunoscuții să binevoiască a lua parte la înmormântare, care va avea loc Vineri 14 Ianuarie 1927 ora 11 dimineața.

Cortegiul funebru va porni de la locuința defunctei, str. Ghica Vodă 63.

Intristații: Natalia soție, Lenuța și Culai copii, Lenta și Frantz cumnați, Aneta și Petru Petrovici nași, au nemărginita durere a anunța încetarea din viață a prea iubitului lor soț, tată, cumnat și fin

Alexandru Volcinscki
Instalator Electrician

și roagă pe toți prietenii și cunoscuții a lua parte la înmormântarea ce va avea loc în ziua de Vineri 14 Ianuarie.

Cortegiul va pleca din strada Smârdan No. 65, la ora 2 p. m. spre Cimitirul Eternitatea.

RESTAURANTUL ȘI BERĂRIA
„E L Y S É E"
din Strada Lăpușneanu
anunță onorata clientelă că în zilele de JOI, SAMBATA și DUMINICA, între orele 5—7 p. m., vor avea loc în salonul de sus al restaurantului
Ceaiuri dansante strict familiare
Orchestră specială

ȘTIRI DIN ȚARĂ ȘI STRĂINĂTATE

ASPECTE

(Continuare din pag. I-a)

torul ziarului în apărarea sa — pot fi create de patalamaua unui bacalaureat sau a unei licențe oarecare.

Pretutindeni gazetăria rămâne cea mai nobilă profesie liberă, fără ca elementele cari o compun să fie supuse la alt examen decât acela al aptitudinilor cerute de greaua misiune ce și-o iau; și fără ca nimeni să se fi gândit să introducă o școală specială: reporlajul îndeosebi, se învață la marea școală a vieții și a aventurii, nu din caetele de cursuri șapirografiate.

Apoi, avocatul în chestie a declarat sentențios că presa e prea liberă și că așteaptă cu satisfacție noua lege care va pune frâu îndrăznelii gazetarilor și li va sili să-și controleze scrisul mai îndeaproape; după aprecierile avocatului, noua lege a presei în perspectivă va fi o binefacere de mult așteptată.

Asemenea păreri nu surprind; întotdeauna măsurile reacționare au găsit sprijinitori în massele largi ale vulgului care nu-și dă seamă că el cel dintâi va avea de suferit de pe urma măsurilor arbitrare și de restricție.

Presa a avut pretutindeni adversari; oamenii cari nu și-au scăldat sufletul în operele marilor gânditori și poeți ai omenirii, oamenii cari pronunță cuvântul „pamflet" ca o insultă, neștiind că pamfletari au fost și Voltaire și Paul Louis-Courier, nu pot înțelege rolul presei în societate, rol care se înalță în unele împrejurări până la apostolat.

Iată de ce gazetarii cari erau în sala Tribunalului eri când avocatul cu pricina ataca presa, zâmbeau satisfăcuți: pentrucă micii ei detractori nu pot fi luați în serios, când nu e luat în serios un ministru de Justiție care vrea s'o dărâme chiar pe deantregul...

G. SPINA

Un teatru național la Brăila

Se afirmă că proectul de reformă a teatrelor naționale prevede înființarea unui teatru de stat la Brăila, care va funcționa în aceleași condiții ca teatrele naționale existente.

Echipe speciale de artiști dela acest teatru, vor da reprezentații regulate la Galați, Buzău, R. Sărat, Focșani, Tulcea și orașele din sudul Basarabiei.

Noi cercetări

în jurul furtului de bijuterii de la d. Lazăr Iosef

La Chișinău, a fost arestat un tânăr polonez Sobes Motea autorul unui furt de bijuterii la Cernăuți.

El a declarat că a fost și 'n Iași, zilele trecute, fiind găzduit la cârciuma Haikis din str. Nicolina.

Se cercetează dacă hoțul n'are vre-o legătură și cu furtul de bijuterii de la d. Lazăr Iosef.

Proectele militare

Proectele de reorganizare a armatei vor fi depuse în parlament imediat după vacanță. Un ziar anunță că prin noua lege, serviciul militar are să fie de doi ani.

Eventual dacă un contingent ar avea instrucție completă, ar putea fi liberat mai de vreme, însă această alternativă nu ar putea impieta de drept asupra termenului prevăzut în lege.

In privința proectului de militarizare a unor anumite școli, cum sunt cele normale, această militarizare nu va însemna mobilizarea pe loc în caz de război, lipsindu-se astfel cadrele de elementele intelectuale necesare.

Voci din public

(Continuarea din pag. I-a)

ochii acest lucru, a scuzat pe d-l Anghelescu, concesionarul acestui restaurant, spunându-mi că e vina bucatarului.

Sunt informat că Dl. Anghelescu a făcut oare cari reparațiuni restaurantului din gara Iași, pe compt propriu. Aceasta însă nu-i poate tolera ca mâncările să se prepare astfel, Dl. Anghelescu ar trebui să știe că Iașul diferă de „Vasile-Lupu", unde D-lui a avut restaurant; și dacă D-sa nu știe cum să într'un oraș ca Iașul un restaurant, îl recomand ca model pe restaurantul Eliseu care din toate punctele de vedere, corespunde cerințelor.

Cred că-mi îndeplinesc o datorie, făcând atent pe Dl. Anghelescu că nu numai atunci trebuie să fie curățenie, când știe că are inspecție din partea celor în drept, sau când i se cer dejunuri speciale.

Țin a arăta că nu caut deloc să discredita pe domnul Anghelescu, nici n'aș avea pretenția ca d-sa să aibă instalațiile și confortul restaurantului Eliseu, însă staruesc a se avea în vedere interesul și respectul cuvenit gării Iași.

V. RADU
Funcționar c. f. r.

La Balul Crucei Roșii

se va petrece admirabil

SÂMBĂTĂ 15 IANUAR, la Cercul Militar

Incendiul din Vaslui

Vaslui—Luni seara pe la orele 9 a izbucnit un incendiu la curelăria d-lui Marcu Leibovici și cârciuma d-lui Solomon Copel din strada Iașului 125.

In mai puțin de 5 minute a sosit secția locală de pompieri care, după o oră de muncă, a reușit să localizeze incendiul, ce amenința și clădirile învecinate.

Fiind bănueli că focul a fost pus, poliția face serioase cercetări. Ambii proprietari sunt menținuți la siguranță.

Cyrus.

In Iașul de altă dată

(Continuare din pag. I-a)

pneumonie, care nici odată n'a fost bine vindecată.

Boala l'a silit, după recomandația medicilor, spre marea sa părere de rău, — însă spre bucuria elevilor cari scăpau de un profesor ultra-sever, — să plece începând din Octombrie al fie-cărui an școlar, până aproape de examenele din vară, în Italia sau în sudul Franții, în care timp era suplinit de vechii profesori de matematecă din Iași: Ion Rallet, Aurel Mănescu și Ion Praja, cari, toți, de și destul de severi și ei, nu se puteau compara cu Lucescu.

La examene însă, apărea Lucescu și de și din cauza boalei lui, i se interzisese să vorbească mult, totuși examina el sau ruga pe unul din profesorii cari îl suplinea și cari îl asistau la examene, să pue întrebările.

Nota însă, în tot capul, o punea Lucescu și vai de acel care bizuindu-se că nu mai are pe Lucescu ca profesor, n'ar fi învățat în timpul anului.

Frica de Lucescu era atît de mare printre elevii cari'l porecliseră Lucifer, încât întreaga preparație de 10 zile dinainte de examene, era întrebuințată, de elevii cei buni și cei răi, numai pentru Matematecile lui Lucescu.

De și foarte sever, Lucescu a fost un profesor eminent și drept. A scos elemente de valoare dintre elevii săi. Atît de scrupulos a fost Lucescu, încât chiar o sutime dacă ar fi lipsit unui elev la examen, cu toate rugăminții ce i s'ar fi făcut, nu i'o dădea. Conferința clasei însă adeseori complecta sutimea ce lipsea elevului. Lucescu a murit în străinătate, de cruda boală de care suferea.

RUDOLF SUȚU

Se cere grațierea falșificatorilor unguri

Din Budapesta se anunță că regentul Horthy a primit o cerere de grațiere în favoarea falșificatorilor de bani franțuzești. Cererea cuprinde 300.000 semnături, strânse în mai multe volume mari.

Semnatarii cererei de grațiere fac parte din toate straturile sociale. Din localitatea de naștere a lui Nadossy au semnat petiția peste 60 de mii de persoane.

INFORMAȚII

x *Tribunalul arbitrul din Paris s'a declarat competent a judeca procesul optanților unguri. Statul român, nemulțumit cu această hotărîre defavorabilă intereselor noastre se va adresa din nou Ligii Națiunilor.*

x **Pertractările** — *D. Iuliu Maniu a avut întrevederi, în cursul dimineții de eri, cu diferiți fruntași ai partidului național țărănesc. La ora 10 jumătate a avut o lungă corvorbire cu d. I. Mihalache.*

D. Maniu a plecat aseară în Ardeal și va reveni în Capitală la 20 Ianuarie, când va avea oc o ședință a sfatului parlamentarilor național țărăniști.

x *„Dimineața" anunță că d. Petre Pogonat, deputat de Iași, va fi numit secretar general pentru Basarabia, pe lângă d. general Râșcanu.*

Piața Valutară

Leul la Paris a cotat ieri 13,30; la Zurich 2,72 jum.

Devizele în Capitală au notat: Francul francez 7,62; francul belgian 5.65; francul elvețian 36,90; lira engleză 929; dolarul 191,; lira italiană 8,10; coroana cehă 5.67; Rentenmark 45,60

x Mâne Vineri, la ora 2 p. m. va avea loc la cimitirul Eternitatea înmormântarea cunoscutului instalator electrician Alexandru Volciuschi, răpus de cancer. Pe urma sa rămâne soția și doui copii.

Transmitem condoleanțe îndureratei familii.

x FALIMENTE.— Tribunalul Secția III. a declarat ieri în faliment firma Oichman din Str. Cost. Negri și cârciumarii Ilie Mateescu din Sinești și I. Șvartz —Socola.

Au fost amânate procesele Polingher Str. Cost. Negri și U. Luhan Belcești.

x Necunoscuți au spart eri cârciuma L. Rabinovici din str. Brânduşa, furând bani și băuturi spirtoase.

Au încercat să spargă apoi și peretele cârciumei vecine M. Jelescu — dar fiind surprinși a dispărut.

x In ședința de ieri a Consiliului profesoral al facultății de științi, s'a decis admiterea unei sezîuni extraordinare de examen pentru finele lunei ianuarie.

x In viitoarea sesiune a adunărei eparhiale a Moldovei, se va discuta și chestiunea introducerei în practica liturgică și bisericească, a unor practice străine pravalilor consacrate ritualului creștin ortodox.

x *Societatea de Sport și Muzică din Iași*, organizează pentru ziua de 5 Feor. seara tradiționalul bal anual.

Dat fiind scopul urmărit de această veche instituție ieșană, nu ne îndoim că publicul iesan va da tot concursul comitetului organizat care depune o muncă intensă ca acest bal să întrecă în fast și surprize pe cele din anii trecuți.

Persoanele care din eroare n'au primit invitațiile, sunt rugate a trece pe la secretariatul societății spre a și le ridica în fiecare zi de la 2 la 4 p: m.

x D. C. Meissner, ministrul Lucrărilor Publice, s'a înapoiat aseară la București.

In gară d. ministru Meissner a avut o întrevedere cu d. Corjescu, prefectul poliției și d. Ing. Nițescu, directorul Regionalei C. F. R.

DEZLEGAREA JOCURILOR

DIN NUMĂRUL NOSTRU DE DUMINECĂ 9 IANUAR

Am primit răspunsuri exacte de la următoarele persoane:

Bouşcă Eugen str, Golia 7, Gogu Olaru str. Zugravi 41, Adina M. Lecca str. Arcu 32, Maria Caliță str. Regimentul 13, Renica Cohn cl. I-a sec. Dorohoi, Dochița Bardaș, Costică Bardaș str. Carol 12, Costică Petrescu Șc. de Arte, Coifman Mișu Mârzescu 34, Anuța și Adelina Rosenștein, Suzana Bergher elevă, D-na Natalia Leonescu Berăria Veche 4, Vasile Leonescu Iași, Gartenberg Raschela str. Cuza-Vodă, Pepi Segal elevă str. Cuza Vodă, Margareta Șapira București, Carolina și Janeta Faigheles, Tity G. Sion, S. Vanghelescu electro-mecanic, Carol Kellner tipograf str. Palat 30, Brăescu C-tin tâmplar str. Țutora, Ana Ganciu și Betty Leibovici, Suchăr Iancu str. Petru Rareș 19, Veronica Chiru str. Silivestru 36, Zuzuca Manoliu str. Arcu 32, Fuchs Isidor str. Halei 4, Samy Șulimovici str. Anastasie Panu 39, Ioséphine Sufrin, Leon Budiuc, V. C. Popescu finanțe-Iași, Carol și Napoleon Cucu, Alfred Iacobsohn str. Cuza Vodă 42, Măricara Stancov elevă cl. IV-a, D-na Elisa Cuncic str. Mahu 20, Leon Rabinovici str. Sadoveanu 15, Bercu și Iancu Herșcovici I. C. Bratianu 1, Ștefan Vișineschy șos, Rașcoviță No. 8, Dumitru Zamfir, Saly și Marcu Tauberg P. Iloaei, Suzi Engler str, Cuza Vodă 32, Dorel Șimel și Isac Șimel, Lazăr Fundianu I. C, Brătianu 118, Daher Filip str. Anast. Panu 35, Mayer Nathan str. Anast. Panu 35, I. Iosef Lazăr funcționar comercial, Danil Bercovici str. Apeduc 7, Grümberg Herșcu elev cl. 3-a G. A., Constantin Praznicu str. Arcu No. 3, Jadelnuța Șoarec, D-na Fani Talmaciu Pomir 11, Sabina Biber str, Anast Panu 52, Aurica și Auraș Iacob, Constantinescu Eugen, Iosefina Iuster str. Palat No. 9, Clara Ringhilescu str. Alexândri 3, Theodor Albu șos. Gălăței 74, Efraim și Iehuda Arie Fisch str. Păcurari, Henriette Knol Ștefan cel Mare 26, Vera Vasilescu. A. Iorgovici-Rovine str. Ianov 3, Betty Haimovici Huși Ștefan cel Mare 148, Dochița Huluban Bulev. Elisabeta 3, Ioana Lungu str. Ponoară 12, Marcel Rosental str. Procopie 7, Alcmena Anghelută, Bety și Licâ Hellin C. Negri 18, Beno Feinștein coafor-comercial, Rebeca Talmaciu Lozonschi 33, Michel Meirovici str. Uzinei 54, Elvira, Dionisi și Eugen Vaighel Ghica Vodă 28, Vittorio Foschiatti Ispilante 20, Mariana Cârlig elevă școala Oltea Doamna, Victoria Cârlig elevă școala Oltea Doamna, Costică Botez șc. C. S., Elena Gavrilaș elevă L. M, K., Suzi și Malvine Herșcovici Sărărie 134, Pepilică Thailer C. Negri 29, Maria Ticinschi str. Davidel 2, Marcel Langmantel I. C. Brătianu 157, Speranță Gh, str. Cuza Vodă, Ionescu Pavel str. Gârlei 6, Ștefan Gheorghiu Piața Sturzoaei 5, Adolf Fruht Cucu 23, Bangard Edmond cl. I sec. Iancu Marcovici Păcurar 53, Nelu C. Ionescu Cogălniceanu 17, Olimpia Mărgărint Păcurari 100, Aurel Mărgărint Liceul Internat cl. II-a, Vasile L. Theodoru Muzelor 40, Peppi Dick s-r. I. C. Brătianu 114, Mali Braver Piața Halei 7, Oscar Idelovici Lăpușneanu 41, Tinca Ungureanu Piața Sturzoaei 5, P. Florescu Bul. Ferdinand 12, Moritz Ludaicer ceasornicar Apeduc 28, Iosef Seriteanu funcționar, Vera Corcodel Cuza Vodă 52, Izrael Vexman cl. I sec. Sabina Herșcovici Tatarași 55, Viorica Oțelescu Ion Creangă 51, Cohn Carol elev Liceul Internat, Rașelica Rosenblum Ștefan cel Mare 13, Angelica Serion, Sami și Iancu Apotecker str-la Davidel 2, Steluța Aronovici Anast. Panu 15, Oscar Wexler Pașcani Roznovanu 2, Reissmann Nachman str. Sarata 1, Nusia Sclear, Aron Ilie Nicolina 11, A. Herțin, Sylvia Goldștein str. Ornescu 1, Lecram Suchardesco Zugravilor 18, Maria Petrăchescu funcț. C. F. R. Iași, Xenofon N. Dimitriu elev Gimn. Alex., Betty și Epaminonda Koifman Cizmăriei 48, Violeta Murgescu Toma Cosma 12, Dida Butnaru Bălți 17 Willy Gartenberg, Romeo și Elvira Șraier strada Dudescu No. 1, Altăr Mandel Moara Păcurari, Lola Nicolski str. Badărău 40, C-tin Bălăceanu Maistru Cizmar, Toma I. Statfek str. Speranței 12, Lucotte Calerghy, Benjamin Eisenhandler str. Palat 9, Ionel și Constantin Popovici str. Ralet 6, Mirc a și Sandy Trandafirescu, Dumitru Avram lăptar str. Marta, Marcu Fiffersohn Tg. Frumos cl. IV-a, Victor Căpitanu Ipsilante 12, Savin M. Petru Funcționar Com. 4 Terit. Schelica Perlitz și Carol Bercu C. Negri 65, Sofi Marcus Păcurari 143, Mina Marcus Păcurari 143, Taubes Ghitla Păcurari 143, Taubes Netty Păcurari 143, Bercu Bercovici Păcurari 3, Drd. Lionel Alt. Herdan Cuza Vodă 11, Sigler David Nicolina 5, Paulică Stiubei și Ionel Mitru 24, Pavlic Goldenblank, Tutu Sufrin, Puiu Vrânceanu Sf. Atanasie 1, Sandu Katz și Grinzaid Volf Cuza Vodă 17, Solomon Bercovici I. C. Brăteanu 28, Maria Măcărescu Păcurari 50, Elias Goldenberg Sf. Lazăr 67, Izu Leibovici Bulev. Ferdinand 25, Leonaș Mayer str. Palat 58, Zigu Grinberg str. Palat 59, Siofica și Ușer Copștic C. A. Rosetti 30. Moscovici Isac str. Gării 27, Roza Strul str. Aron Vodă 6, Betina și Marta Kratenștein eleve șc. Oltea D-na, Solomon Segal str. I. C. Brătianu 28, Al. Haber și B. Eisenhöndler elevi Lic. Nat., Costel și Florica Florescu, Marcela Țuca Agapi str. Negrutz, Licâ Poly str. Tatarași 24, Renée Trobici V. Lupu 53, Alice Peters, Hascal Lelb str. Anast. Panu 36, Nachman și Paulina Raissmann str. Sarata 1, Leon Haimovici, I. Dascal str. Păcurari 173, Regina și Minca Ornștein V. Macasievici, Mathilde și Fifi Frunzeanu Oișie Frunzeanu elev șc. com. Florian Țintu elev S. P. U, Rebeca Wartenberg elevă. E. Delone gara Quidin județul Ciuc-Ghimeș, Aurelia C. Cucu Bacău str. General Averescu 47, Alice Rosenthal elevă, D-na Rebeca Rudrich str. C. Negri 42, Călin Borsan Bârlad

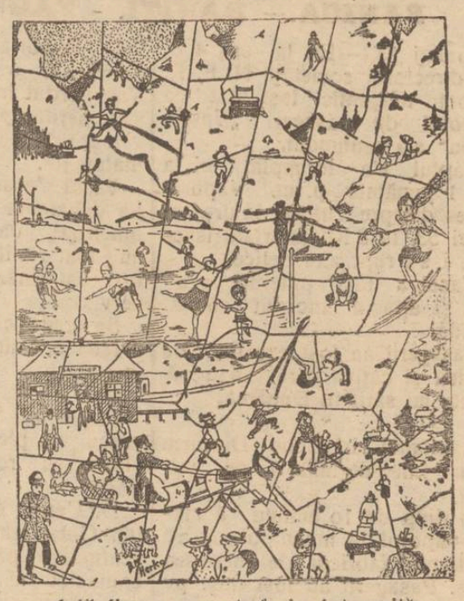

Iată figura care trebuia întocmită

Cu soluții greșite

Sonia Gherșovici Chișinău str. Ștefan cel Mare 150, Ionescu Costică Cantonul C. F. R. Nicolina No. 2, Ionel I. Popovici Pavil onul C. F. R. Nicolina 2, Remus Popovici cl. I Lic. Nat, Evelina Segall elevă Lic. M. K., Adolf Ha movici C. Negri 7.

Au mai sosit deslegări din No. de Anul Nou, de la:

D spina Posticescu str. Tatarași 24, Rașela Segall Vovidenie 10, Lola Nikelki str. Bădărău 40, Mina Marcus str. Păcurari 143.

*

In curând vom publica alte jocuri.

x **Concertul Radu Constantinescu.**— D. Radu Constantinescu, profesor la conservator, pianist cunoscut și mult apreciat, va da un mare concert în seara zilei de 21 Ianuarie.

In program piese de Haendel, Bach, Brahms, Debussy, Rachmaminov etc.

Biletele la Agenția Brașcu.

x In spitalul Spt. Spiridon Secția d-l. prof. Anghel, a fost internat ceferistul Gh. V. Ganea din Huși, având picioarele fracturate, în urma unui accident.

x Azi are loc ședința comitetului de conducere a organizației național-țărăniste, în legătură cu organizarea centrelor rurale din cuprinsul județului.

x *Revizuirea prețului pânei.* Pentru ieri dimineață fuseseră convocați la primarie morarii spre a avea o consfătuire cu membrii delegației permanente în chestia prețului pânei.

Primăria a decis ca actualul preț de 12 lei pânea albă și 9 lei neagă, să fie revizuit.

Insă consfătuirea n'a avut loc eri, ci a fost amânată pentru Sâmbătă.

Morarii cer menținerea actualului preț, pe motiv că prețul grâului s'a urcat.

x Din motive neprevăzute, suntem siliți a amîna pentru Sîmbătă cronica despre debutul d-nei Maria Ghițescu în piesa „Amorul" pe scena Teatrului Național.

x *Un muzeu al muncii la Galați.*— D. ministru Tranculași a intrat în tratative pentru cumpărarea unei case la Galați, casă în care a locuit Vodă-Cuza.

In această casă, dacă cumpărarea se va putea realiza, ministru intenționează să instaleze un muzeu al muncii, cuprinzând uneite și altele, din vremuri mai vechi și până azi

x O mare vânătoare a avut loc eri la Tăcuta, în jud. Vaslui. Au participat numeroși pasionați vânători din Iași.

x Banchetul iorghist din localitate pe care l-am anunțat la timp, va avea loc în seara zilei de 22 a lunei curente, la berăria Elysée.

x In cursul ultimelor zile, la mai toți zarzavagii din hală, au fost furate greutățile de la cântar. Comercianții s'au pus la pândă, și au reușit să descopere pe hoț.

E un oarecare Ioan Cosovea, nu din Șcheia-Vaslui.

El a fost surprins în baraca No. 5, sub o masă împreună cu o parte din lucrurile furate.

Sergentul Ciomaga, l-a predat poliției.

x Azi la orele 11 a avut loc înmormântarea regretatului Gh. A. Lupu fost multă vreme secretarul serviciului sanitar, și tatăl distinșilor magistrați D. și C. Lupu.

Cortegiul a fost urmat de un numeros și distins public.

BIBLIOTECA UNIVERSITĂȚII IAȘI

Biblioteca Universității Loco

A... No. 5802 — 3 LEI EXEMPLARUL — SAMBATA 15 IANUARIE 19.7

ABON...
Lei 1000 ...
„ 500 . .
„ 300 . . .

OPINIA

ZIAR POLITIC COTIDIAN

ANUNCIURI se primesc la toate Agențiile de Publicitate și la Administrația ziarului Iași—Str. Gh. Mârzescu 17

ANGROSIȘTII DE VINURI

alimentează antisemitismul

Plecând de la sentimentul meu de producător de vin, prevenisem pe angrosiștii de vinuri din Iași că fac un act antieconomic, inundând Iașul și deci Moldova de Nord, cu picheta Basarabiei drept vin. Ii prevenisem că punând în consumație vinuri artificiale și inferioare, vor încuraja producția și consumația alcoolului, ceia ce este nu numai o faptă rea, antinațională și antisocială, dar o faptă contra intereselor lor proprii.

Ni s'a răspuns cu principii. Un comerciant trebue să și cumpere marfa de unde o găsește mai ieftină. Basarabia a produs vin mai ieftin de cît podgorenii Iașilor, pentru că munca este mai ieftină acolo. Angrosiștii au uitat însă principiul interdependenții dintre comercianții ș. producătorii dintr'o localitate dată, mai ales pentru o marfă ca vinul pentru care producătorii dau comercianților, pe lîngă marfă, și pe consumatori.

Dacă podgorenii Iașilor, n'ar vărsa zeci de milioane pe muncă, alimente, etc. crișmarii nepuțîndu-și aduce consumatorii de vin din Basarabia, ar vizita mult mai rar pe angrosiști.

Dar eftinătatea vinului de Basarabia pentru Iași, este numai o înșelătorie în gura angrosiștilor ieșeni. Toate vinurile bune din Basarabia au fost exportate mai ales la Cernăuți și Galați, centre bogate, și de mare consumație. Angrosiștii din aceste orașe au plătit 180—200 lei decalitrul, căci nu-l găsau mult mai eftin la Panciu. Angrosiștilor ieșeni nu le-au rămas de cît vinurile din recolta a 2-a. Scumpirea alcoolului prin taxele statului, și a vinului prin costul de producțiune, a provocat fabricarea pichetei (tescovină, drojdie, puțin zahar și *multă apă*) pe o scară extraordinară în Basarabia, care are mulți fabricanți experți formați la școala coloniștilor viticultori francezi de altă dată.

Putem prevedea că la banchetul anunțat de angrosiștii de vinuri pentru sărbătorirea transformărei trustului lor de luptă contra podgorenilor ieșeni, în sindicat, nu se va toasta cu vinurile lor importate din Basarabia.

Am prevăzut că angrosiștii de vinuri vor intra în luptă cu angrosiștii de spirt. La alegerea de delegați pentru comisiunile de impozit și-au dat cu tifla unii la alții și au alea delegați a parte. Am prevăzut fur a alcoolului față de vinurile artificiale și slabe, dar n'am prevăzut că angrosiștii ieșeni, toți evrei, au să alimenteze antisemitismul, într'o zi.

Ziaristul Cecropide a început prin „Universul" o campanie contra abrutizărei țărănimei din Moldova de Nord, Bucovina și Basarabia prin alcool, și face răspunzători de aceasta pe evreii comercianți de băuturi spirtoase în tîrguri și tîrgușoare.

Faptul abrutizărei este adevărat. De aseminea este adevărată că țăranii din Moldova de Nord și Basarabia dau pe nimica la velniți porumbul lor și iau în schimb spirt. Principalii vinovați nu sunt însă nici evreii fabricanți, nici evreii crâșmari, ci conducătorii țărei, care nu s'au îngrijit la timp de mijloace de transport și de piețe pentru exportul porumbului.

Angrosiștii de vinuri, ar fi putut contribui ca țăranii să prefere încetul cu încetul vinul, rachiului, dându-le în primul loc vin bun, în loc de apă parfumată cu tescovină. Tot dânșii ar fi putut face educația crâșmarilor, convingându-i că principiul cel mai elementar și solid al comerțului este, nu să vinzi puțin dar scump, *ci eftin dar mult.*

A. A. BADAREU

Cîteva hotărâri ale marelui consiliu fascist

Intr'o recentă ședință la Roma a marelui consiliu fascist, s'a constatat că partidul numără 940,000 membri în toată Italia. Consiliul a hotărât să nu se mai primească înscrieri în partid în cursul anului 1927. Se vor admite numai stagiari de avangardă, tineri care au împlinit vrâsta de 18 ani.

Consiliul a fixat 3 sărbători fasciste: la 23 Mart, afirmarea forțelor tineretului; la 21 April serbarea muncii și a producțiunii; la 28 Octombre aniversarea marșului asupra Romei.

CONFLICTUL DINTRE MEXIC ȘI STATELE-UNITE

D. KELLOGG ministrul de externe al Statelor-Unite, care a provocat intervenția armată în Nicaragua și vrea să dispue intervenția în Mexic.

Un negustor de femei

care-și vinde propriile neveste

La Havana (Cuba) a fost arestat un cetățean polonez, Rosenhaus, care se ocupa cu... comerțul de femei.

Și-a început afacerile cu propria nevastă pe care a vândut-o unui fermier, pentru 3000 dolar. Apoi s'a însurat iarăși, dar și-a vândut și această nevastă (o modistă vieneză) unui proprietar, pentru 2000 dolari. Rosenhaus s'a însurat din nou și și-a vândut a treia nevastă unui negru, pentru 3000 dolari.

Ultima ispravă a ciudatului negustor a fost încheerea unui contract pentru vânzarea a 7 fete blonde, în vrâsta de maximum 24 ani, și pentru suma globală de 20.000 dolari. Rosenhaus se pregăt a sa aducă „marfa" din Europa, când tocmai a fost arestat și i s'a stricat afacerea.

Actualități politice

Discuția în jurul pertractărilor

Curentul Mihalache este, în sinul partidului național-țărănesc, obstacolul de căpetenie împotriva fuziunei sau colaborării cu averescanii.

In contra acestui curent luptă pedeoparte foștii takiști aflați acum în partidul național-țărănesc, iar pe de altă parte averescanii care vor fuziunea.

In discuția ce s'a încins prin presă, intervine acum și d. C. C. Brăescu, ministeriabil averescan de la R. Sarat și vice-președinte al Camerei.

D. Braescu nu spune lucruri noui, nici sclipitoare, dar se exprimă clar și atinge o față justă a chestiei. D-sa combate afirmația d-lui Mihalache cum că fuziunea național țărăniștilor cu averescanii ar fi o „imposibilitate morală".

D Brăescu obiectează d-lui Mihalache că a colaborat mult timp în politică cu d. Argetoianu și a pertractat fuziunea cu acesta. Ii obiectează că stă într'un partid cu foștii conservatori, foști „ciocoi". Și atunci, ce imposibilitate morală mai este de a sta alături cu averescanii?

Violențele electorale și toate celelalte rele ale guvernării averescane, sunt acte care încarcă activul politic și al d-lui Argetoianu și al foștilor conservatori cu care d. Mihalache a pertractat, a colaborat, sau a fuzionat. N'a fost „imposibilitate morală" ... de aceia, nu poate fi nici ... de averescani.

In limita acestui punct de vedere, evident că d. Brăescu are dreptate. Acum câțiva ani, d. Mihalache putea invoca tot soiul de imposibilități morale. Dar astăzi, după atâtea pertractări, colaborări, fuziuni și confuziuni, ce „imposibilitate" mai poate pretinde?

Nu-i va fi ușor d-lui Mihalache să răspundă la această chestie.

X.

Evenimentele din China

Situația gravă la Shanghai

Situația la Shanghai e considerată ca foarte serioasă. Grupuri de soldați cantoneji, îmbrăcați civil, au pătruns în oraș, iar populația ține întruniri de protestare contra Angliei.

In port sosesc vase cu refugiați din Hankeu, dar debarcarea se face cu îngrijorare, deoarece siguranța englejilor nu-i de loc garantată nici aici.

Depozitele băncilor din Hong-Kong și Shanghai au și fost trasportate pe vapoare. Comandantul escadrei engleze a cerut noui vase de ajutor.

EXCROCHERIE SPORTIVĂ

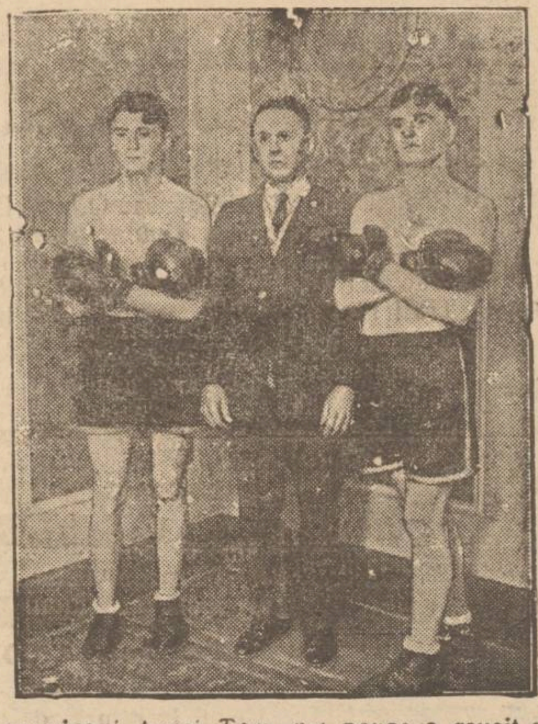

Boxerii americani *Joe* și *Tom Rizzo* au săvârșit o îndrăzneață excrocherie.

Ei sunt frați gemeni, de o asemănare uimitoare. Joe a început un match; dar în timpul unei pauze a reușit să facă a fi înlocuit de Tom, odihnit a doborât lesne adversarul.

In cele din urmă însă înșelăciunea a fost demascată și boxerii-excroci trimiși în judecată.

In jurul marilor lucrări

PROECTATE LA PALATUL UNIVERSITĂȚII DIN IAȘI

— Un pericol care trebue evitat —

de EMIL C. A. SAKELLARY

Este știut că construcția palatului Universității — acum trei decenii și ceva de către antrepriza Trolly et Scolari din ale cărui materiale rămase a luat naștere alea „Principesa Maria" din str. Carol, — s'a executat în condiții tehnice detestabile. Ca și mine, mulți își vor fi amintind că șantierul de construcție de pe atunci, era înconjurat de un zid de lemn de 5 mtr. H. pe a cărui față exterioară din 5 în 5 mtr. era placardată stricta intrare a ori cui, sub pedeapsă de grele penalități; zid desființat... abia după recepțiunea lucrărilor.

Nu mult a trecut pentru ca roadele strictei paze *de ochii și gurele rele* să-și arate colții, încât făcând azi bilanțul cheltuelilor de consolidări și reparațiuni ca și cataplezme ce i s'au pus acestui palat de la recepțiunea lui și până în prezent, rezultatul acestor cheltueli întrece cu de cel puțin vreo 30 ori, costul inițial al construcției.

Colții s'au arătat în special în partea din spate a clădirei, — începând cam de la mijloc din ce în ce mai pronunțat către fund, (exact porțiunea ocupată pe vremuri de scena fostului teatru).

S'a anunțat că d. Ministru al Instrucțiunei publice, în dorința de a înzestra acest locaș de înaltă cultură în raport cu timpurile, (anexe de vaste clădiri, suprapuneri de etaje etc.) a alocat prin noul budget un prim fond de 50,000,000 lei, pentru ca odată cu deschiderea campaniei de lucrări, să se purceadă în mod intens la realizarea ericitului său proect.

Am aflat zilele acestea că

(Continuarea în pag. IV-a)

Acțiunea pacifistă a Vaticanului

Ziarul „Stampa" din Turin, primește următoarea știre din cercurile Vaticanului:

„Diplomația Vaticanului are intenția să întreprindă, în cursul anului 1927, o acțiune intensă în favoarea încheerei de acorduri internaționale. Instrucțiuni în acest sens au fost date nunțiilor apostolici; iar discursurile pronunțate de Mgr. Maglione la Paris și Mgr. Paceli la Berlin, cu ocazia recepțiilor de anul nou, sunt primele indicii despre noua activitate a Vaticanului, care e ferm hotărât să-și pună toată influența în serviciul colaborării pașnice a popoarelor.

Prea multe femei

în orașele rusești

Ultimul recensământ al populației din Rusia arată o sporire a numărului femeilor.

In special în orașe sunt mai multe femei decât barbați. La Odessa de pildă, femeile întrec cu 13 la sută numărul barbaților. Moscova are ceva peste 2 milioane locuitori, din care mai mult de jumătate sunt femei.

ASPECTE

Crima... respectului Constituției

Presa neanumită dimpreună cu anumite foruri politice exploatează încă atitudinea rabinului Țirelsohn în consiliul comunal al Chișinăului; se știe că, luându-se acolo în discuție chestia comisiunilor de impunere numite de primar, au fost desbateri furtunoase și de către unii membrii ai consiliului s'au spus cuvinte aspre de critică la adresa primarului.

Cu acel prilej, rabinul Țirelsohn a făcut oarecari constatări asupra stărei din Basarabia, întrebuințând — printre alte expresii — și aceea de „absolutism" și „dictatură" și a cerut aplicarea Constituției.

Aceste grave expresii și absurda pretenție a naivului rabin, au ridicat împotriva sa proteste violente, cari au culminat în invitația la comandamentul militar pentru a-și explica situația. Rabinul Țirelsohn a fost amenințat cu represiuni și trecut în categoria provocatorilor cari, prin atitudinea lor, justifică ori ce exploze de violență.

Deci crima rabinului este aceasta: a cerut respectarea prevederilor constituționale și aplicarea lor în tot cuprinsul țării, chiar și în Basarabia.

După cât știm, însuși M. S. Regele jură pe Constituție; orice funcționar public, la intrarea în funcțiune, jură și el că va respecta Constituția și legile țării, iar justiția pipăe adesea constituționalitatea legilor, dându-se astfel indicații puterii legiuitoare asupra necesitații modificării sau abrogării legilor cari vin în contradicție cu pactul fundamental.

Oare despre Constituție au dreptul să vorbească la ocazie numai acei cari o calcă în permanență? Oare, printr'un ordin confidențial al siguranței, Constituția a fost declarată subversivă și așezată alături de broșurile cu coperta roșie cari formează corpurile delicte în procesele muncitorilor?

Ne amintim că Ficșinescu și Banghereanu au fost condamnați pe vremuri, pentrucă răspândeau la sate Constituția; va veni acum rândul rabinului Țirelsohn și al tuturor acelora cari cer măcar respectarea ei?

Am vrea să știm lămurit: este crimă contra siguranței statului legitima dorință de a vedea aplicată legea fundamentală votată de Constituantă și consacrată ca inviolabilă prin jurământul înalt al Regelui țării?

Dacă este în adevăr o crimă, rabinul Țirelsohn poate fi liniștit: are complici pe toți funcționarii statului, cari au jurat să respecte Constituția.

G. SPINA

Solidaritatea internațională

La Paris, cu prilejul întrunirei experților-juriști din Institutul internațional de cooperare intelectuală, ministrul francez d. Leygues, a declarat:

—„Idealurile naționale se amestecă între ele și interesele naționale se solidarizează din zi în zi mai mult.

„Activitatea popoarelor e din ce în ce mai complexă și mai expansivă. Ea depășește granițele. Acesta e un semn de sănătate și de putere; un act de creațiune, creațiune de bogății, de gîndire și de drept, dar totodată o cauză de rivalitate și de ciocnire.

„Veți face un imens serviciu popoarelor, statelor și guvernelor, ajutându-le să se înțeleagă mai bine, căci prin acțiunea d-stră le veți duce la înțelegere".

In pag. III-a

Ultima Oră telegrafică și telefonică

In plin progres..

Legătura între pompieri și casa apelor, în târgul Iașului

Simultaneitatea unor fapte înșirate întâmplător pe același fir al vremei, de un capriciu șugubăț, ia uneori dimensiunile unei ironii sângeroase, a unui sarcasm hohotitor.

Intr'adevăr, iată ce am aflat din gazete pe ziua de eri, noi cetățenii acestei urbe ce-și trăește în liniște patriarhală zilele, departe de viața frământată a înfriguratei noastre epoce.

Cică între New-York și Londra cele două uriașe metropole despărțite între ele de „marea baltă" a oceanului Atlantic, a avut loc prima conversație de telefonie fără fir.

Atât de bine a reușit această fantastică încercare, încât și Viena, care precum știți nu prea stă în bataia liniei aeriene ce leagă ambele orașe, a putut perfect intercepta conversația ce străbătea văzduhul nemărgenit, (aceasta cam spre necazul inventatorilor cari se străduesc să garanteze secretul convorbirilor).

Și acum în aceiași zi, a doua știre din gazetele locale:

Părinții orașului, adunați în sfat solemn întru orânduirea treburilor obștești au luat eroica dispoziție de a lega de aci încolo printr'un fir telefonic, postul pompierilor de direcțiunea apelor!

Da, da, nu râdeți!

Credeți că atât de ușor se ia o hotărâre atât de revoluționară?

Dovadă că nu,—e faptul că în vremea când s'a reușit a se transmite glasul omenesc peste ocean, la noi au trebuit să ardă zeci de case, să se prăpădească avutul a nenumărate familii cari s'au trezit cu cuibul drag distrus, până ca cei cari țin în mâinile lor părintești destinele noastre să se convingă că pompierii, ori cât de vrednici ar fi ei, nu pot stinge focul fără apă și că între instituția pompierilor și aceia a distribuirei apei există o oare-care relație care trebue neapărat, pentru a fi în nota timpului, consfințită prin legământul unui fir telefonic.

Ce credeți că e lucru mic până ce un asemenea proces de adaptare la spiritul vremei să se înfăptuiască într'un creer pașnic de edil al unei urbe atât de geloasă de tradiție, ca a noastră?

Eu recunosc bucuroasă măreția progresului înfăptuit și inima mi se umple de atâta recunoștință încât sunt gata să îmbrățișez pâ ă și nenorocitul aparat de telefon de pe masa mea, aparat care sufere de muțenie cronică incurabilă și pe care de atâtea ori l'am trântit când nu obțineam nici în ruptul capului o legătură.

Da, da; bucuria face pe om bun, iertător și ori-ce am zice, am făcut un pas înainte!

Mândrească-se anglo-saxonii cu cuceririle lor uriașe; noi mai modești, să ne mulțumim cu ce putem ajunge și să strigăm cu convingere ca cetățeni ordonați și cum se cade:

„Trăiască progresul!" atuncea când am reușit a cuceri o legătură de telefon dintre două instituții atât de utile, ca pompierii și casa de apă...

R. SCH.

„ELYSÉE“

Berărie și Restaurant de primul rang

Se servește excelenta *bere blondă Jupiter și neagră Porter Englez*
Vinuri vechi din cele mai renumite vii din Cotnari, Șampanie, Licheruri, Cognacuri, vinuri străine și indigene din cele mai renumite case,
RESTAURANT amenajat cu confortul cel mai modern. **CAFENEA** și articole **de COFETĂRIE** din cele mai fine. — **SALON confortabil**, amenajat pentru serviciu de **CEAIURI, SOIREURI și BANCHETE.** — *Serviciul ireproșabil.*
CONCERTE serale și matineuri sub conducerea **violonistului Bănică.**
Singurul local din Iași încălzit cu *calorifer.*

Circul Zoologic & Krateyl

— — — STRADA ARCU — — —

Program nou HERCULES MODERN sau OMUL DE FIER MAGISTE adevărat în carne și oase nu pe pânză, se poate vedea numai la Circ. — LOOPING THE LOOP, 100 salto mortale pe cupola circului. CHAPLIN la RECRUTARE Cketch, TREI FRAȚI în BUTOI scene comice.
precum și alte 15 numere noi
Reprezentații în fiecare seară ora 9
Circul este bine încălzit.

PESTE 100.000 OAMENI
consumă azi zilnic exclusiv renumita
CACAO de ovăz KNORR
recomandată de somități medicale **COPIILOR**
Bolnavilor de **stomac**, persoanelor **Debile** și **Reconvalescenților.** Cereți literatnră de la
Sam. Löbl & Fiu București
BUL. MARIA No. 30 — **De vânzare pretutindeni**

Societatea Comunală de Electricitate
DIN IAȘI

Aduce la cunoștința instalatorilor și abonaților, că fiecare apartament trebue să fie *legat direct și vizibil de la covretul de introducere a cablului* în casă.
Firul de legătură să fie tot în tub Berkmann.
La o casă cu mai multe etaje se vor face coloane verticale cu distribuții la fiecare etaj.
D-nii instalatori sunt rugați de a se conforma celor scrise mai sus.

Vițe de vie Algeriene

furnizează pentru Martie 1927
Watson & Youell
Soc. An. Rom. de Import & Export
Strada Ștefan cel Mare 21
IAȘI
în calitate de reprezentanți a Soc. Mackechnie București

Țuică de Buzău și Rachiu din Fructe
de calitate superioară, vinde cu prețuri avantajoase, **numai en gros**
Distileria de liqueruri „DELICIA“
IAȘI, str. Capela Armeană 2
N B. Facem expediții și în provincie.

Funcționari de birou
fără garanție își pot câștiga în orele libere Lei 300 —500 zilnic, contra comision se caută.
Adresați-vă biroului „Asigurarea Românească“
— IAȘI —
str. Lăpușneanu 17—19

DOCTORUL
R. DAMSKER
Str. Cizmăriei No. 17
(PIAȚA HALEI)
Consultă zilnic între orele 8—11 a. m. și 2—5 p. m.
pentru **Boli Interne**
Sifilis și Genito-Urinare

Farmacia și Laboratorul Dr. L. CONIVER

DOCTORUL
Marcu Caufman
Boli interne, venerice și sifilis
Consultă 3—7
Strada Palat 52 — Iași

Atelierul de tâmplărie la Segall
† Sicrie (Racle) †
de orice fel, cu toate accesoriile lor, sunt permanent în depozit. Nimeni nu-i obligat a cumpăra la un loc anumit, ci numai unde este mai eftin cu 40%.
LA SEGALL
str. I. C. Brătianu 104

Agenți de Piață
de orice branșă se caută contra comision, fără garanție, câștig minim Lei 500—800 zilnic.
Adresați-vă D-lui
I. IOSEFSOHN
str. Lăpușneanu No. 19

DE INCHIRIAT strada Tatarași 53, trei camere, bucătărie și camară de lemne, singur în curte.
Pentru informațiuni a se adresa str. Ghika Vodă 43.

BIROU DE EXPEDIȚIE ȘI VĂMUIRE din Iași, caută un declarant vamal.
A se adresa la ziar.

DE VÂNZARE imobilul din strada Universității No. 8 aproape de Piață Sf. Spiridon și imobilul din strada Apeduc No. [illegible] aproape de Piața Halei, amândouă cu înesniri de plată

DE VÂNZARE casele din str. Spe anței No. 8. — Se pot vedea în fiecare zi între orele 1—4 p. m.

ABSOLVENTĂ de liceu, cunoscând dactilografia caută serviciu.
A se adresa Bella Grünberg strada Costache Negri 24 la d. Brayer.

Tribunalul Jud. Iași Secția III-a
Publicație de Vânzare
No. 225 din 10 Ianuarie 1927

Se încunoștiințează că Tribunalul la i S. III-a în urma raportului D-lui Jude Sindic No 2087 | 1926, prin Jurnalul No 9678 | 1926, a autorizat a se scoate din nou în vânzare publică, în condițiunile Jurnalului anterior și prin mijlocirea Corpului de Portărei Iași, averea falitului Solomon Clamer din Iași, str. Palat No. 25, compusă din geamandane și ghiozdane și mobilier casnic, evaluate de expert, la suma de 32.741 lei, iar mobilinrul casnic la suma de 31.430 lei.
Vânzarea și adjudecarea acestei averi, va avea loc, în ziua de *15 Ianuarie 1927*, ora 2 p. m. la fața locului în Iași, str. Palat No. 25, începând licitația publică dela sumele evaluate de expert, cu facultatea D-lui Jude Sindic, de a o începe și de la o sumă mai mică, sub rezerva omologărei Tribunalului.
Președinte, M. EȘIANU
Portărel, I. Popovici

DOCTOR
E. GHELMAN
Specializat la Viena
Boli de Piele și de păr Sifilis și Venerice
Tratamentul radical a blenoragiei acute și cronice prin Uretroscopia (Iluminatul canalului uretral) Electrolyza, galvanocaustica, vaccinoterapia.
Str. GANDU No. 1 vis-a-vis de Cinema Elisabeta
Intrarea prin stradela Talpalari.
Consult.: 9-10 a. m. și 2-7 p. m.
Duminică 11—12 a. m.

Intrunirea meseriașilor din Botoșani

Botoșani— Duminică 9 ianuarie a avut loc în sala Meseriașilor o mare întrunire a meseriașilor botoșăneni, cu scop de a protesta împotriva sporirei cotelor la corporații. Intrunirea se deschide la ora **3** sub președința d-lui B. Fișgold.
Asistă un public foarte numeros.
D. *Vasile Gâtman*, consilier comunal și președintele corporației, aduce la cunoștință că începând de la 1 ianuarie casa centrală a meseriilor a sporit cotele la toate categoriile de asigurați.
Sporirea aceasta constitue o nedreptate împotriva căreia protestează cu energie.
Mai vorbește apoi de chestiunea meseriașilor de la țară ce nu contribue la corporații și termină propunând ca, cu ocazia vizitei în Botoșani a d-lui Ministru al Muncei, să i se prezinte un memoriu cu doleanțele meseriașilor.
Dl. *Solomon Rottenberg* vorbește despre greutățile ce apasă pe meseriași în general, în cât nu era acuma timpul oportun de a spori taxele la corporații. Arată că deosebit de cotele sporite, un carnet de lucrător e taxat 300 lei, iar un brevet de maestru costă 500 lei, ceia ce e foarte mult pentru meseriași.
Mai cere îmbunătățirea serviciului medical, căci meseriașii din Botoșani nu se pot egala cu cei din București și alte centre unde e clientelă mai numeroasă. Propune ca la venirea Ministrului Muncei, să fie invitat la Sala Meseriașilor și tot odată să i se înmâneze un memoriu cu revendicările meseriașilor și să fie rugat de a interveni la casa centrală pentru menținerea vechilor cote la corporații.
D-l Z. Leibovici arată greutățile în care trăesc meseriașii, și imposibilitatea de a suporta noi biruri.
D. Iulius Z. în numele lucrătorilor, se asociază la cuvântările mese iașilor.
D-l Gâtman dă citire unui memoriu ce cuprinde doleanțele meseriașilor și care se acoperă pe loc cu numeroase iscăliturî. Acest memoriu va fi în curând publicat în ziare.
După care întrunirea se termină în liniște la ora 7 seara.
Louis Adler.

DOCTOR
ISAC AVRAM
dela clinicile din Pavia, Milano și Genova
BOLI INTERNE;
SIFILIS, VENERICE
Cons. 8—10, 3—6
Pentru săraci gratis
Bul. Ferdinand (str. Gării) 11

DOCTOR
L. HEITEL
MAMOȘ
De la clinicile din Berlin, Viena Frankfurt
Boli de femei și nașteri
Str. Săulescu 2 (alături de Biserica Talparari)
Consultațiuni 3—6 p. m.
Pentru săraci gratis zilnic.

DOCTOR
Tr. Mihailescu
asistent universitar
chirurg secundar gynecolog la spit. Maternitatea
BOLI DE FEMEI, GENITO-URINARE-SIFILIS
Str. Lăpușneanu No. 18, etaj
Telefon No. 164
Consult. 1—3

DIN ROMAN

Roman.—*Bal.*— In seara zilei de 8 Ian. a avut loc în saloanele teatrului Schwartz, un festival urmat de bal dat de către școala izraelită-română de fete, cu ocazia împlinirei a 25 ani de funcționare în local propriu.
Grație muncii depuse de către D-na V. Abramovici directoarea școalei, d-l V. Szaba profesor, cât și a largului concurs oferit de către D-șoarele:
Serina Bayer, Raș lica Fridman, S. Hirș și Herșcovici, succesul moral și material a întrecut așteptările.
Din asistență remarc:
Familiile: Avocat Cramer, S. Zingher, A. Rosenberg, Mendrohowitz, S. Bayer, Hirș, Beram, W. L. Svartz, dentist Brand, Strich Abramovici, etc. etc.
D-rele Bayer, Herșcovici, Fridman, Haimovici, Strich, Segall, etc, etc.
D-nii B. Iosub, Dr. Șmilovici avocat Cohn, Filloreanu Fertig, Schor, Niculescu.
Teatrale.— Sâmbătă 15 crt, un grup de diletanți vor reprezenta în scop filantropic pe scena teatrului Schvartz opereta în idiș: Necazurile părinților“.
— Marți turneul teatrului național din București va da în sala teatrului „Cobzaru“ o reprezentație cu piesa „Maimuța care vorbește“.

— La cinema „Cobzaru“ rulează actualmente frumosul film „Strângătorul de sdrențe“ cu micul Jackie Coogan; iar cinema Brand, va reprezenta în curând „Quo Vadis“ de Sienckevincs. Cor.

De la Ateneul Popular Tatarași

Cursurile *Universității Populare*, organizate de Ateneul Popular Tatarași, reîncep Luni 17 ianuarie când d. dr. *N. G. Cădere*, va vorbi despre higienă.
Acest curs, cu deosebire interesant și practic, este de un netăgăduit folos pentru auditori, mai cu seamă în epoca aceasta de epidemii.
Mercuri 19 ianuarie, reîncep cursul, cu caracter religios, al cunoscutului preot misionar P. *Chirica*, așa de mult iubit și ascultat, pentru cuvântul său cald, sincer și plin de învățăminte morale. Prelegerea va fi însoțită ca și până acuma de imnuri religioase.
Vineri 21 ianuar d. prof. Ioanovici va vorbi despre chimia industrială cu experiențe.
Cursurile se vor ține regulat în fiecare *Luni, Mercuri și Vineri*, dela orele 7—8 seara.
Publicul este rugat a veni exact la orele anunțate.
Biblioteca publică a Ateneului reorganizată, este deschisă în fiecare zi de la orele 5—7 după amiază. Se pot împrumuta cărți și acasă în schimbul unei mici garanții bănești.

Din Fălticeni

Fălticeni— *Teatrale*— Luni 10 ianuarie a avut loc în sala „Bayer“ reprezentația „Copii Nimănui“ dramă în 3 acte, jucată cu mult succes de Teatrul Național din Cernăuți, în frunte cu d-na Gina Sandy și d. Petre Bulandra. Restul rolurilor au fost încredințate d-nelor E. Vasutzi, Z. Crăciunescu, d-relor J. Ioaniu, A. Vitzu, și d-nii I. Iconomu, C. Mugur și Gr. Vasiliu. Spectacolul a avut o reușită deplină.
In curând trupa teatrului Național din Cernăuți va juca „Anonimul“ în rolul principal d. Gr. Vasiliu concetățeanul nostru.

Fălticeni.— *Bilanțul sportiv.* Societățile noastre sportive par a fi ajuns la declin. „Avântul“ cu toată lăudabila sa activitate din timpul sezonului sportiv, arată o oarecare oboseală. Sufletul și entuziasmul de până acum, începuseră parcă a-l părăsi.
Avem totuși satisfacția de a vedea o pornire de regenerare.
Era și timpul căci exemplul „Macabi“-lor e îndeajuns de eloqvent pentru a le arăta unde duce nepăsarea.
Această a doua asociație sportivă din orașul nostru e cufundată de vreo 2 ani într'un complect „dolce farniente“ ucigător.
Abia acum ni se dă speranța că această stare va înceta.
L. Negru

TAXELE PE SPECTACOLE

Și în Franța s'au pus în aplicare taxe de spectacol.
Ele se aplică, ca și la noi, pe clase de spectacole, așa că taxa joacă între 6 la sută, 12 la sută și 50 la sută.
La noi, s'a votat o lege specială în Martie 1926 prin care aceste taxe joacă între 5 la sută, 10 la sută, 16 la sută, 26 la sută și 32 la sută.
Taxele numai la Iași, aduc lunar circa 400.000 lei. Este un comitet care administrează aceste fonduri în fiecare Capitală e județ. Comuna ia 25 la sută dar numai la scopuri artistice și culturale. Minist. Artelor 35 la sută. Asistența Socială 20 la sută, iar restul se încasează de Stat.
In comitetul din Iași, sunt delegați de Minist. Artelor D. G. Ibrăileanu. Dela Minist. Instrucție D. Florea. Dela Primărie D. Stamboliu. Dela Finanțe D. Kirila. Ședințele se țin săptămânal la Ad-ția Financiară.

INFORMAȚII

x *Publicație culturală.*— Sub auspiciile Ateneului Popular Tatarași, apare, cu începere de la 24 ianuarie, „*Solia Moldoevi*“, foaie de propagandă culturală.
La această publicație, care va fi răspândită în deosebi în Moldova, Bucovina și Basarabia, colaborează o sumă de fruntași intelectuali, în frunte cu binecunoscutul savant ieșan d. I. Simionescu. Va apare, deocamdată, de două ori pe lună, în Institutul de arte grafice „Tatarași“ și va avea un caracter pur cultural.

x Dl. S. Pinsky din Londra va conferența Sâmbătă 15 Ian. ora 9 seara la soc. culturală „Hmetiv“ la sediul ei, sala Geltzer, str. Elena Domnă.
Urmează un program bogat.
După ora 9 accesul în sală va fi interzis.

x *Convocare.*— Duminecă, 16 Ianuarie 1927, la ora 10 a. m. va avea loc în localul școalei primare „GH. ASACHI“ din Iași, adunarea generală a Comitetului școlar al școalei normale „VASILE LUPU“ din Iași.
La ordinea zilei;
1. Raportul Comisiunei cenzorilor;
2. Descărcarea pentru gestiunea anului 1926;
3. Votarea bugetului pentru anul 1927.
Sunt rugați să ia parte la această adunare: profesorii școalei, institutorii din Iași, părinții elevilor și toate persoanele care se interesează de mersul acestei instituții.
In caz când nu se va întruni numărul de membri cerut de lege, se va ține o a doua adunare generală Duminecă, 23 Ianuarie 1927, în acelaș loc și la aceiaș oră, cu orice număr de membri prezenți.

x Duminică va avea loc în com. Fofeldes jud. Sibiu, un parastas în memoria sergentului mecanic aviator Stoica, dela Grupul de Aviație Iași, care a murit în accidentul de aviație din Cehoslovacia.
Din partea grupului I Aviație Iași a plecat aseară la Sibiu o delegație de ofițeri în frunte cu d. Locot. Al. Rusu.

x Absolvenții și membrii cotizanți ai Școalei Junimea No. 2 sunt convocați la sediul școalei Sâmbătă 15 cr. ora 4 p. m. în vederea balului Jubiliar ce va avea loc în curând.

x Eparhia Casei Sf. Spiridon face cunoscut că concursul de Medic Primar specialitate de medicină internă la Spitalul „Bârlad și Elena Beldiman“ din Bârlad, care era publicat în Monitorul Oficial și alte jurnale locale a se ține în ziua de 17 ianuarie a. c. 1927, din oare care împrejurări se amână pentru ziua de 27 ianuarie a. c. 1927.
Se face cunoscut concurenților această amânare de 10 zile.

x CAZUL DAVIDOGLU — Comisiunea disciplinară a înaltei Curți de Casație a suspendat pe d. Lascar David oglu, (fost prim președinte al Tribunalului Ilfov), pe timp de șase luni pentru incorectitudini profesională.
După expirarea pedepsei d. Davidoglu nu va putea fi reînt grat la Trib. Ilfov, ci la alt Tribunal.

ULTIMA ORA

AMENINȚARE DE RAZBOI
ÎNTRE MEXIC ȘI STATELE-UNITE

New-York 14.— Din Mexico se anunță că raporturile diplomatice cu Statele-Unite sunt pe cale de a fi întrerupte chiar în cursul acestei luni.

Statele-Unite au concentrat 16.000 de soldați la granița Mexicului.

Italia, stat polițist

Roma 14.—Eri s'a dat publicității noua lege de organizare a poliției.

Poliția capătă dreptul de control asupra întregii vieți publice. Ea dă ordine directe hotelurilor, restaurantelor, tipografiilor, atelierelor de fotografie, sălilor de spectacole etc.

Poliția de frontieră are dreptul a face uz de arme fără somațiuni.

Dr. Curtius
nu poate forma guvernul

Berlin 14.— In cercurile parlamentare se afirmă că după refuzul centrului de a colabora în guvernul preconizat de dr. Curtius, acesta va renunța la misiunea încredințată de președintele Reichului.

Se crede că în acest caz d. Stegerwald va fi însărcinat cu misiunea formării guvernului.

Tratat turco-german

Angora 14.- Eri s'a semnat tratatul de comerț între Turcia și Germania.

*

Bugetul turc s'a echilibrat la 100 milioane lire otomane.

Imprumut englez pentru Grecia
D. Churchil la Atena

Atena 14. — Escadra britanică din Mediterana a sosit în portul Faleros. Cu acest prilej a sosit și d. Churchil, ministrul englez al tezaurului, care s'a întâlnit cu ministrul grec al finanțelor. Cu acest prilej s'a încheiat un angajament pentru un împrumut.

La legația Angliei din Atena d. Churchil s'a întâlnit și cu ministrul de externe al Greciei.

D. Manoilescu intră în diplomație ?

București 14.— Se afirmă că d. Mitilineu, ministru de externe ar fi decis pe d. Manoilescu să părăsească guvernul și să intre în diplomație.

I-s'a propus locul de ministru la Tokio, unde se va înființa o legație.

In unele cercuri se afirmă că n'ar fi exclus ca d. Manoilescu să primească a părăsi în curând țara.

MORT DE FRIG

București 14. — Pe o stradă din cartierul Grant a fost găsit un om înghețat, care a și murit la biroul „Salvării".

Parlamentul Suedez

Stockolm 14. — Eri s'a deschis parlamentul suedez. In mesajul regal se subliniază importanța pacifistă a intrării Germaniei în Liga Națiunilor.

Apropierea italo-ungară
nu modifică situația din Europa centrală

Praga 14.— „Prager Presse" scrie că voiajul contelui Bethlen la Romaa nu poate provoca îngrijorări, de oarece atitudinea Italiei față de problemele Europei centrale a fost definitiv precizată prin tratatele încheiate în 1924 de Italia cu Jugoslavia și Cehoslovacia, pe un period de cinci ani.

In aceste tratate Italia s'a obligat să menție statu-quo în Europa centrală, cu respectarea tratatelor pe pace.

Situația se agravează în China

Londra 14.—Membrii guvernului din Peking, după cum era de așteptat, au suggerat legațiunilor ca concesiile străine să fie restituite Chinei.

In diferite regiuni, se întind grevele și boicoturile. Evacuarea supușilor britanici continuă.

SINUCIDERE

Rădăuți 14.— Constantin Cudorcă directorul școalei din Coțușca, a fost găsit strangulat în grădina locuinței sale. Cauzele sinuciderii nu se cunosc.

AGRESIUNI

București 14.— La Academia Comercială, la cursul profesorului Alexianu, studenți crestini au lovit și dat afară pe colegii lor evrei,

ALBANIA VASALA ITALIEI
Măsuri militare italiene pe teritorul albanez

Belgrad 14— Ziarul „Vremea" află din Scutari că ministrul italian dela Tirana a convins pe Ahmet Zogu să înregistreze pactul italo-albanez la Liga Națiunilor în prima lui formă. Italia a obținut să nu se înscrie clauza că nu poate intervenii în Albania decât numai la cererea guvernului albanez.

Această situație de complectă vasalitate, a provocat chiar în Albania, mari nemulțumiri.

*

Au început să se producă mișcări de trupe italiene în fața Valonei. Un general italian a sosit în Albania cu misiunea specială de a studia situația la granița Jugoslaviei.

Un sub-guvernator al Basarabiei
Probabila numire a d-lui Pogonat

Se anunțase că d. Petru Pogonat, va fi numit secretar general pe lângă comisariatul Basarabiei și Bucovinei.

Intr'adevăr, s'au făcut propuneri în acest senz, însă mandatul de deputat al d-lui Pogonat este incompatibil cu funcțiunea de secretar general. Și d. Pogonat preferă mandatul de deputat.

P. POGONAT

De altfel d. Pogonat, din aceleași motive, a refuzat propunerea făcută de d. Garoflid de a fi secretar general al ministerului domeniilor.

*

Din cercurile guvernamentale se afirmă că d. Petru Pogonat va fi numit *sub-guvernator al Basarabiei, cu titlul de sub secretar de stat,*— demnitate care i-a fost promisă mai de mult.

Se așteaptă ca după deschiderea Corpurilor Legiuitoare să se lămurească situația d-lui Petru Pogonat.

P.

Eftenirea petrolului
în Rusia

Varșovia (Ceps). Presa poloneză constată că zilele acestea, în urma desfacerii cartelui naftei, prețul benzinei pe piața poloneză a scăzut considerabil. In general prețurile au scăzut cu 20 la sută.

Parlamentul Maghiar
Compoziția Camerei magnaților

Budapesta (Ceps).— In ziua de 10 Ianuarie s'au încheiat alegerile pentru camera magnaților, sau cum o numește Bethlen, „camera superioară". Ședința de deschidere a noului parlament a fost fixată pentru 29 Ianuarie. In această zi se întrunesc ambele camere legiuitoare, cu mare pompă, în aula parlamentului de pe malul Dunării, în prezența regentului Horty. Ziarele scriu că această zi deschide o nouă perioadă în istoria ungară, respectiv în istoria actualului regim.

Camera superioară are în total 213 membri. Din acest număr, numai 153 membri au fost aleși; 40 sunt numiți de regent și restul de 50 membri se recrutează dintre funcționarii însemnați ai statului. Camera superioară este politicește compusă la fel ca și cea inferioară, și cuprinde numai oameni de care are nevoe contele Bethlen și în care are deplină încredere.

Țăranii nu respectă anul nou
Mai multe cazuri în satele moldovenești

Introducerea noului calendar întâmpină încă uneori greutăți la sate.

Acțiunea de propagandă întreprinsă de preoți, a rămas în foarte multe locuri fără rezultate satisfăcătoare.

In zilele de sărbători (după stilul nou) în biserici s'a făcut slujba fără ca să asist mai nici un locuitor. Ba și mai mult: unii preoți n'au vrut să slujească, deaceia au fost forțați și în urmă s'au supus. La biserică au luat parte numai copii autorităților.

*

Din Fălticeni protoereul județului comunică faptul că locuitorii țin sărbătorile după stilul vechi; și ce e mai grav, In satele Broșteni, Răucești, Drăgușeni, Bogdănești, etc. din jud. Fălticeni; în comunele Ungheni, Sculeni și în altele de peste Prut s'au ținut sărbătorile după stilul vechi, s'au făcut noui servicii divine la care au asistat toți locuitorii.

Datinele de asemenea au fost manifestate acum.

*

In satul Tăul cel Mare (Fălticeni) s'a produs un conflict între sergentul instructor Chihaia și mai mulți săteni. Au fost arestați sătenii T. Ionașcu, Gheorghe și Vasile Radu, care au lovit și dezarmat pe jandarm.

*

Va trebui să se înceapă o propagandă serioasă la care pe lângă preoți să colaboreze și autoritățile administrative, pentru ca țăranii să înțeleagă rostul îndreptării calendarului. Rep.

Sâmbătă 15 Ianuar

Balul Crucei Roșii
IN SALOANELE CERCULUI MILITAR

INFORMAȚII

x D-nii profesori cari fac parte din comisiunea examinelor particulare din Bălți, și cari locuiesc în Iași, sunt convocați a se întruni Duminică 16 Ianuarie orele 11 dimineață, în localului Inspectoratului școlar.

La ordinea zilei va fi aducerea la cunoștință a programului examenului precum și alte detalii relativ la examene.

x *Preoțești.*— La Mînăstirea Cetățuia au fost numiți: ieromonahul Isaia Molainic în postul de preot, în locul pr. Galaction a Lungesei.

Ierodiaconul Vichentie Avram a fost numit în locul ieromonachului Varnava Pulpan,

Monarchul Dometian Andronichevici în locul ieromonachului Daniil Dafițianu.

P. S. Episcopul Dunării de Jos comunică excluderea din monarhism a Ierodiaconului Botez Antipa dela Mn. Cocoș.

x **Declarațiile de impunere.**— Incă din primele zile de curentei luni, la percepțiile de oraș și din județ s'au desemnat funcționarii necesari pentru primirea declarațiilor; și până'n prezent s'au prezentat numai 120 de contribuabili ca să îndeplinească cerințele legei de contribuțiuni.

Indemnăm pe cetățenii să se grăbească cu depunerea declarațiilor la percepțiile respective, pentru a evita aglomerațiile de la finele lunei Ianuarie a. c. de la care dată nu se va mai prelungi termenul pentru primirea declarațiilor veniturilor pe 1926.

Cei cari nu vor da declarații, vor fi impuși din oficiu, amendați și nu li se va face nici o scădere din impozit pentru ipoteci, sarcini familiare, etc.

x Duminică 16 Ianuarie 1926, va avea loc la Cercul de Șah, adunarea generală pentru alegerea noului comitet.

x *Refacerea pieței Nicolina.*— D. N. Gherghiu, ajutor de primar făcând astăzi dimineață o inspecție în Piața Nicolinei, a constatat că aceasta piață trebuie complect refăcută.

Situația de astăzi nu mai poate dăinui.

Este necesară pavarea pieței pentru distribuirea cărnei.

Canalizarea este absolut necesară, deoarece murdăria predomină în toată piața.

Bărăcele vor fi schimbate. In urma celor constatate de d. Gheorghiu, d. Petrea a luat dispoziția ca în primăvară să înceapă lucrările de asanare a Pieței Nicolina.

x **Școlare.** — Ministerul Instrucțiunei a aprobat scoaterea la pensie a d-lui Poclitaru dela liceul din Bălți, în locul d-sale s'a numit d. M. Jitaru.

Ministerul a mai aprobat scoaterea la pensie pentru 1 Sept. crt. a următorilor învățători din jud. Iași.

D-na Măcărescu Maria învățătoare din Soroca.

D. Alexandrescu Gh. din com. Zapodeni.

D. Alexandrescu Constantin din com. Popricani.

D-na Ecaterina Munteanu din com. Dumești.

D. Botez Gh. din com. Șipote.

D. Ivaneseu D-tru din com. Movileni.

D. S. Pantelimon din com. Sturzești.

RESTAURANTUL ȘI BERĂRIA
„ELYSÉE"
din Strada Lăpușneanu
anunță onorata clientelă că în zilele de JOI, SAMBATA și DUMINICA, între orele 5—7 p. m., vor avea loc în salonul de sus al restaurantului
Ceaiuri dansante striot familiare
Orchestră specială

Teatrul Liryc
Trupa Israelită de Operetă
Conducerea artistică a d-lui C. ISCOVICI
Sâmbătă 15 Ianuarie ora 4 fix
MARE MATINEU cu prețuri reduse
se va juca
CEI DOI KUNE LEMEL
Comedie în 4 acte de Goldfaden
Sâmbătă 15 Ianuarie ora 9 jum. seara
Iacob și Essau
Duminică 16 Ianuarie ora 9 jum. seara
CUNUNIA în GLUMA

BECURI
electrice, noul voltaj
cele mai solide, cele mai rezistente, din fabricile cele mai renumite: **Philips, Osram, Tungsram, Mazda Ferro watt,** etc. mărci garantate, cumpărați mai eftin ca oriunde numai la Depozitul general
Zaharia Weiss
Piața Unirei

ECOURI

— D. Prof. Dr. Parhon, aflându-se mâine în localitate, va da consultațiuni în orele de dimineața la Spitalul Socola, iar după masă de la 3—5 la d. dr. Emil Radu, Piața Unirei.

România
Corpul Portărelor Trib. Iași
PUBLICAȚIUNE No. 3
Anul 1927 luna Ianuarie 11 zile

Se publică spre cunoștința generală că conform adresei Jud. Ocol II Mixt Iași No. 32594 | 1926 se va vinde prin licitație publică în ziua de 23 Ianuarie 1927 ora 10 a. m. averea mobilă sechestrată cu procesul verbal No. 702 | 1926 de la D-nii Victoria și Gh. Grigoriu la pretenția Soc. de Economie „Hatmanul Nicoară" avere compusă din: Una masă, una etajeră, covoare, una oglindă, una mesuță și scaune.

Vânzarea se va face în Iași, strada Vasile Lupu No. 20, domicilul debitorilor pe bani gata și în asistența comisarului respectiv.

Șef Portărel, Bazali
Secretar, Stănescu

România
Corpul Portărelor Trib. Iași
PUBLICAȚIUNE No. 2
Anul 1927, luna Ianuarie 10 zile

Conform adresei Trib. Iași S. III-a, No. 50645 | 926. Se publică spre cunoștința generală că în ziua de 25 Ianuarie 1927, ora 10 a. m. averea mobilă sechestrată cu procesul Verbal din 4 Noembrie 1926, compusă din: Două canapele, un garderob, șase scaune de lemn și două scaune îmbracate cu iută de la debitorul C. Vasilescu la pretenția creditorului C-tin I. Sean.

Vânzarea se va face în Iași pavilionul C. F. R. din Cierul lui Periți pe bani gata și în asistența grefierului respectiv.

Șef Portărel, Bazali
Secretar, Stănescu

Numai ou
150 lei
se execută în mod ireproșabil **orice ramă** culoarea mobilei mărime naturală: în mahon, frasin, nuc, aurit, metal etc.
Asortiment bogat 120 modele, numai la
Israel Bergher S-sor
str. Anastasie Panu 50

Elevi la învățătura tipografiei se caută la **Tipografia H. Goldner.**

DOCTOR IN MEDICINĂ
M. WECHSLER
Specializat în Franța în
ARTA DENTARĂ
Boli de gură și de dinți
Consult. 9-12 și 2-7 p. m.
IAȘI, Str. Ștefan cel Mare 13
Casele Leon Mayer

Cabinetul Dentar
S. SIROTA GROSU
Strada Anastasie Panu No. 17
(Piața Halei).
Execută lucrări în platină, aur și cauciuc, dinți albi fără placă, extracțiuni și plombe fără durere
Consult. dela 10 dim. până la 7 seara
PREȚURI REDUSE
Pentru săraci gratis zilnic

DOCTORUL
IOSIF SMILOVICI
anunță că
S'A MUTAT
în casa *Dr. Blumenfeld* din **str. George Enescu 11**
(foastă Vovidenie)
și consultă:
în zilele de lucru de la 4—6
iar *Duminica* 9—10 dim.

ȘTIRI DIN ȚARĂ ȘI STRĂINĂTATE

In jurul marilor lucrări
proectate la palatul Universității din Iași

(Continuare din pag. I-a)

locmai pe porțiunea de clădire în etaj ocupată pe vremuri de scena fostului teatru, *se va mai suprapune un etaj.*

Din această clipă mă simt dator să dau **o știre gravă** fără frică de a putea fi desmințit, iar celor în drept le va rămâne a aviza la măsurile dictate de împrejurări. Iată despre ce-i vorba:

Exact acum 19 (nouăsprezece) ani de zile, rector al Universității din Iași fiind respectatul și valorosul nostru cetățean Dr. Gh. Bogdan, (iar în lipsa d-sale fiind pro-Rector regretatul profesor Stravolca), mi s'a încredințat de d. Rector, pe baza proectului întocmit de serviciul architecturei Ministerului Instrucțiunei, să execut în schimbul cauțiunei morale și a ofertei mele cele mai avantajoase, *consolidarea* tocmai a clădirei *pe care se proectează astăzi suprapunerea încă a unui etaj.*

Lucrare grea, delicată și migăloasă, pretențioasă în măsuri de prevedere, dat fiind că în acea clădire se aflau vastele laboratoare ale regretatului mare savant P. Poni (azi ale emeritului urmaș d. senator profesor Costăkescu, ale savanților profesori Bușureanu și Paul Bujor). — Încăperi ce prin natura lor sunt haose de instalațiuni științifice.

Toți pereții exteriori și intermediari trebuiau sparți și legați în fer în toate direcțiunele.

Și tocmai la acest punct am voit se ajung; căci deschizând pereții în scopul introducerei ferului, am dat peste acea ce m'a lăsat înlemnit, adică: **pereți întregi intermediari, de lungimi și înălțimi respectabile, goi în interior,** *ziditi numai în exterior, cu cărămidă pusă pe cant (pe coastă)!*

Iar la alarma d lui profesor Bușureanu că stând la biroul d-sale la auzul unei formidabile detunături a constatat brusca crăpare în direcție orizontală a peretului din afară (tocmai cel din spatele clădirei), am procedat imediat la deschiderea fondațiilor.

Și aci am dat peste minunea minunilor, fondațiile constau din toate hârburile de pe șantierul lucrărei, ca: scânduri capete, roabe fărmate, petre rătăcite, cărămizi fărmate, turnate clae peste gramadă; și pe ele i-a ridicat clădirea existentă!

A treia zi am condamnat diverse săpări ce începuseră a se deplasa (întregul corp prezentând zeci de mii de crăpături și deplasări).

In fața acestei situațiuni, am anunțat Rectoratul care la rându-i a înștiințat Ministerul Instrucțiunei. Trimițându-se specialiștii respectivi, m'au autorizat a întreprinde lucrări de subzidiri în arcade, la fondațiuni, pe unde era pericolu mai mare. *Dar pereții goi au rămas tot așa,* căci nu se putea alt-fel, de cât doar dărâmând și refăcând întreaga clădire.

Am consolidat în fer *prin pereții goi* și lucrările au dat rezultate mai mult ca bune, astfel cum arată actul eliberat mie și în copie aflat în arhiva respectivă. *Dar să se știe* că aceste lucrări s'au făcut pentru asigurarea soliditățiclădirei *în forma și dimensiunile ei actuale.* Când este însă vorba de suprapuner a a lucă unui etaj, *chestiunea devine o problemă serioasă;* și pentru înlăturarea unui pericol ce ar costa o avere imensă, (investită în inventarul științific al tuturor încăperilor de care vorbesc), și mai ales victimile omenești ce cu nimic nu s'ar putea compensa, problema cere studii amănunțite.

De sigur, în vederea noilor proecte nimeni, cum e și natural *până la un punct,* nu s'a gândit a deschide pereții intermediari pentru a vedea dacă sunt masivi sau nu.

Dar eu mă simt dator să atrag atenția la timp.

Rămâne celor în drept să fie cu luare aminte.

EMIL C. A. SAKELLARY
fost Șeful Architecturei Iașului
Birou tecnic (Curtea Bisericei Talpalari) Iași

Atribuțiile d-lui general Râșcanu

Jurnalul consiliului de miniștri prin care s'au fixat atribuțiunile d-lui general Râșcanu, a fost alcătuit și semnat de miniștri.

Probabil că acest jurnal va apare azi în „Monitorul Oficial".

D. general Râșcanu va avea trei sedii: la București, la Chișinău și la Cernăuți.

Inaugurarea la Chișinău—sediul principal—se va face, cu mare solemnitate, în cursul săptămânii viitoare.

D. general Râșcanu nu va participa la consiliile de miniștri decât atunci când va fi chemat spre a informa.

Atac asupra unei bănci din Dobrogea

Directorul grav rănit

In seara zilei de 11 Ianuar, pe la orele 7, s'a produs un atac bandiesc la banca Agricolă din Bazargic, situată în plin centrul orașului.

Trei indivizi au pândit pe directorul instituției Gherasim Gheorghiu, și când acesta a vrut să iasă în curtea localului, l'au lovit cu un satâr în cap. D. Gheorghiu a dat totuși alarma.

Tâlharii speriați au fugit. Însă unul a putut fi prins. El se numește Ilie Boicu Uzunoft, fiul unui cunoscut agricultor din județ. A mărturisit că împreună cu alți doi, ale căror nume nu voește să le dea, a proectat atacul cu scopul de a jefui casa de bani a băncii și de a fugi apoi în Bulgaria.

Un spărgător se predă poliției

Poliția a reușit să aresteze ieri seara pe un spărgător de profesie.

Este vorba de Jean Niculescu deloc din București.

Spărgătorul, vroia probabil să se predee singur poliției căci altfel n'ar fi făcut gestul prostesc de a se apropia de un sergent din Păcurari—pentru a-i cere un împrumut de 10 lei, spunând că moare de foame sergentul părându-i suspect, l-a predat poliției.

Luat la cercetare de d. Comisar Bobeica șeful comisiei I, s'a stabilit că spărgătorul este dezertor din Reg. I. C. F. R., e originar din București str. G-ral Lahovari și că a comis mai multe furturi prin spargere în localitate astfel a vizitat în cursul zilei casele Al. Petrov și Zamfira Bradateam, din Păcurari—unde prin spargerea geamurilor, a furat lenjeria de peste 100,000 lei.

In urma unor descinderi, lucrurile furate au fost găsite la Ștefan Ciornei din str. Rampei, ascunse în pod.

Ancheta în jurul cazului de la Souleni

D. judecător Pavlov, titularul cab. I Instrucție, s'a întors ieri dela Souleni, unde a făcut ancheta la fața locului, în legătură cu împușcarea tânărului Țurcanu.

Ancheta preliminară a stabilit că Țurcanu a fost împușcat de jandarmul Cosor. Celălalt jandarm Puiu a tras în aer, pentru a-l soma să se predee.

Ancheta n'a fost terminată, întrucât majoritatea sătenilor participanți la manifestație erau din alte sate, veniți numai la târg la Souleni.

Din cercetările de până acum reiesă că jandarmul nu era în legitimă apărare, așa că împușcarea lui Țurcanu constitue un exces.

x Azi și mâine, are loc conferința medicilor veterinari din oraș, județ și județele vecine.

In jurul alegerilor din Franța

La Paris la alegerea pentru 10 Senatori, au votat 1073 delegați din 1077. La primul scrutin, d. Millerand a întrunit 368 voturi, iar la a 12-a scrutin, deși intrat pe lista „Uniunei Naționale" a obținut 404 voturi, clasându-se al 5-lea pe această listă. N'a mai participat la al 3-a scrutin.

La Tarn et Geronne, d. Selves a căzut la al doilea scrutin cu 177 voturi, fiind ales radical socialist Deltheil, cu 242 voturi.

In Sarthes, d. Caillaux s'a ales de la primul scrutin.

INFORMAȚII

x Contrar celor afirmate de unele gazete, aflăm că legea care modifică administrația C. F. R., votată deja de Senat, va fi supusă la cameră, chiar în ziua deschiderei parlamentului.

Piața Valutară

Leul la Paris a cotat ieri 13,55; la Zurich 2,75

Devizele în Capitală au notat: Francul francez 7,50; francul belgian 5.25; francul elvețian 36,50; lira engleză 917; dolarul 188,75; lira italiană 8,30; cor ana cehă 5.62; Rentenmark 45,

x Tribunalul secția III, a închis dosarul de faliment al industriașului Jaques Klein.

Curtea de Apel Secția I, a declarat în faliment pe brutarul H. Goldstein din Sft. Andrei.

x Institucția a stabilit că incendiul de la fabrica de vată din str. Trancu a izbucnit din cauza neglijenței unui lucrător care a aruncat o țigară în pod.

x A fost arestat fostul agent de poliție Olteanu, fiind autorul unei excrocherii în trenul Iași-București.

x La 27 Ianuarie are loc concursul pentru ocuparea postului de medic primar — boale interne — la spitalul din Bârlad.

La Balul Crucei Roșii
se va petrece admirabil
SÂMBĂTĂ 15 IANUAR, la Cercul Militar

x Legația română din Budapesta desminte zvonurile absolut neîntemeiate răspândite cu privire la un pretins proect de căsătorie al principesei Ileana.

x *Societatea de Sport și Muzică din Iași*, organizează pentru ziua de 5 Febr. seara tradițonalul bal anual.

Dat fiind scopul urmărit de această veche instituție ieșană, nu ne îndoim că publicul ieșan va da tot concursul comitetului organizat care depune o muncă intensă ca acest bal să întrecă în fast și surprize pe cele din anii trecuți.

Persoanele care din eroare n'au primit invitațiile, sunt rugate a trece pe la secretariatul societății spre a și le ridica în fiecare zi de la 2 la 4 p. m.

x Se afirmă că în curând guvernele român și jugoslav vor relua discuțiile asupra bisericilor și școlilor românești din Banatul sârb.

x Direcția generală P. T. T. a comunicat eri Inspectoratului P. T. T. local ca suma delapidată de foștii factori Dragușan, Mandache și Perju, urmează să fie plătite de funcționarii de control.

x *Permisele ziariștilor.*—Generalul Văleanu s'a mai îmblânzit în ce privește permisele ziariștilor.

Lista stabilită de comisiune, rămâne valabilă. Se vor da permise individuale, și nu permise câte cu 2 fotografii.

Ministrul de comunicații a dat carnete cu câte 2 fotografii pentru administrațiile gazetelor, dar deocamdată cam pe sprinceană și nu tuturor gazelor.

x **Mersul scarlatinei.** — După buletinul spitalului de izolare, pe ziua de eri, s'au aflat acolo internați 121 bolnavi de scarlatină.

Pe ziua de eri, au intrat trei noi bolnavi.

Dintre cei rămași, un copilaș de 4 ani, bolnav de scarlatină, a încetat din viață.

*

La spitalul de izolare, se mai găsesc internați trei bolnavi de tifos exantematic.

x D. ministru Petrovici care sosește Duminică la Iași va participa în acea seară la spectacolul de la Teatrul Național, unde se va juca *„Comedia Vieței"* a d-lui Adrian Pascu, care a obținut un răsunător succes în actuala stagiune.

x **Concertul Radu Constantinescu.**— D. Radu Constantinescu, profesor la conservator, pianist cunoscut și mult apreciat, va da un mare concert în seara zilei de 21 Ianuarie.

In program piese de Haendel, Bach, Brahms, Debussy, Rachmaminov etc.

Biletele la Agenția Brașcu.

x Serviciul sanitar al orașului, instalându-se în centru d. dr. C. Tănăsescu, medic șef al orașului, a reluat o veche tradiție, anume întâlnirea la orele 11 și jumătate dimineața, cu toți medicii comunali, în cancelaria serviciului din strada Vovidenie.

Este astfel zimic un schimb de vederi în interesul sănătății publice.

x **Jocurile.**—Am mai primit dezlegări exacte la ultimile jocuri propuse de noi, din partea d-lui Iosy Haimovici str. Cuza-Vodă, d-ra Coca Dobrovici str. Eternității 50 și Marie Solomonovi str. Școalei de Arte 3.

x DARABANA.—Eri s'a vândut la darabană toată vesela bodegei „La Mărășești" din Tg. Cucului.

*

Tot eri s'a pus sechestru pe 6 cai și 2 bivoli ai Circului Kratejl, — de curând stabilit în șos. Arcu — pentru neplata impozitelor către stat.

x Eri pe când bătrânul A. Halpern din Mah. Armenimei, trecea pe str. Tatarași, a fost trântit de un cotiugar cu trei cai.

Bătrânul a fost internat în spital.

x REFACEREA SLĂNICULUI-MOLDOVA— La epitropia Sf. Spiridon se studiază diferite proecte pentru refacerea Slănicului.

In primul rând epitropia a intrat în tratative cu o casă străină, pentru refacerea inhalatorului. Aceste tratative par a avea un bun sfârșit — și la epitropie se socotește că în lunie, inhalatorul va funcționa.

x Un grup de funcționari superiori de la băncile locale, s'a constituit într'un grup de inițiativă pentru a pune bazele unei organizații profesionale.

In acest sens toți funcționarii de bancă și-au dat întâlnire pentru Duminică ora 11 dim. în localul Sfatului Negustoresc.

x In cursul nopței, necunoscuți au scos din țâțâni ușa băcăniei Strul Meerovici din str. Pantelimon 32 furând toată marfa din prăvălie.

x Banchetul care trebuia să se dea Luni în cinstea d-lui I. Petrovici, a fost amânat din propria dorință a ministrului.

D. I. Petrovici, deși în Iași, nu va lua parte la consfătuirile de la clubul averescan, care vor avea loc în zilele de Duminică și Luni. Aceasta pentru a nu fi nevoit să facă noi declarații în chestia disolvării consiliului municipal.

x Duminică va avea loc la Uniunea Generală Viticolă, întrunirea președinților sindicatelor viticole din țară.

Se vor studia proectul de lege pentru protejarea viticulturei.

x CONVOCARE.— Doamnele și domnii membri ai cercului didactic sunt rugați a se întruni Duminică 16 Ianuar ora 10 a. m. în localul Cercului str. Vasile Conta.

La ordinea zilei:

1. Cetirea raportului relativ la încadrare pentru salarii.

2. Discuție și răspuns asupra proectului de lege pentru reforma învățământului secundar.

Președinte
Prof. I. BORCEA

x Ieri s'a stabilit definitiv proectul ființiințărei a trei noi clinici pe lângă Universitatea din Iași; două chirurgicale și una infantilă.

Clădirile se vor construi în curtea spitalului Sf. Spiridon.

Noile clinici vor costa 65 milioane lei.

Lucrările vor începe chiar la Primăvară.

România
Tribunalul jud. Iași, Secția III-a

Publicație de vânzare
No. 228 din 10 Ianuarie 1927

Tribunalul Iași S. III-a în urma raportului D-lui Jude Sindic No. 3085 | 926, prin Jurnalul No. 9680 | 926, autorizează ca prin mijlocirea Corpului de Portărei Iași, să se scoată din nou în vânzare prin licitație publică și în condițiile Jurnalului anterior, averea fiimei falitilor Ioan și Vasile Florescu din Iași, str. Lăpușne nu No. 41, compusă din marfuri, evaluate la sumă de lei 133.532, mobilierul prăvăliei la suma de 101.975 lei și mobilierul casnic al numiților falimentați, evaluat la suma de 84.930 lei, în otal suma de 320.467 lei.

Se înștiințează că vânzarea și adjudecarea va avea loc, în ziua de *15 Ianuarie 1927, ora 4 p. m.* la fața locului, mai sus arătat, începându-se licitația publică dela sumele evaluărilor expertului, cu facultatea D-lui Jude Sindic, de a o începe și de la o sumă mai mică, sub rezerva omologărei Tribunalului.

Președinte, M. EȘIANU
Portărel, I. Popovici

Trib. Județului Iași Sec. III-a

Publicație de Vânzare
No. din Ianuarie 1927

Tribunalul Iași sec. III-a, prin Jurnalul No. 3192 | 926, în urma adreseiD-lui Jude Sindic No. 9684 | 1926 a autorizat Corpul Portăreilor Iași, să facă formele de vânzare prin licitație publică, a imobilului din Tg. Frumos Jud. Iași, proprietatea falitului Moise Leib Smilovici din Tg. Frumos Jud. Iași, a cărui descriere este: un imobil de casă, situat în Târgu Frumos str. Cuza Vodă No. 141 Jud. Iași, compus din două apartamente lipite unul de altul sub acelaș acoperiș, a câte trei camere fiecare apartament, construcție de cărămidă acoperit cu țiglă, iar ca atenanse în curte două odăițe servind de bucătării, una șură de scânduri, și două pivnițe sub case, evaluate de experți la suma de 250.000 lei.

Se încunoștiințează că vânzarea și adjudecarea acestui imobil va avea loc, în pretorul Trib. Iași S. III-a ziua *de 17 Ianuarie 1927, ora 12 ameaz*ă începând licitația publică de la suma de 250.000 lei fixată de expert.

Dosar No. 1800 | 926
Președinte, M. EȘIANU
Portărel, Ern. Antoniade

Ocazional se vând:

1) blană de vulpe albastră veritabilă.
2) 1 plapomă de matase nouă.
3) 1 ceas de salon antic.
4) 1 covor mare persan

la biroul „Ajutorul Nostru" str. Cuza-Vodă 71

Dactilografie

Se poate învața bine în timp de o lună în strada Cuza-Vodă No. 71.

CONSILIUL MUNICIPAL N'A PUTUT LUCRA
LIPSESC CONSILIERII. — DISCUȚII PARTICULARE

Aseară la orele 9 urma să se întrunească Consiliul Municipal, după hotărârea luată în ședința de Marți.

Până la orele 10 și un sfert s'au adunat 22 consilieri.

D. Petrea, voind să deschidă ședința, a observat că Consiliul nu este în număr.

Trebuește prezența a 26 consilieri, căci sunt 51 în total.

D. X. Eraclide a atras atenția că sunt suficienți numai 24 consilieri, de oarece, domnii Henri Sutu și Max Wurmbrand s'au mutat din Iași.

*

D. Toma și-a arătat din nou simpatia față de d. Cerchez și s'a întrebat mirat de lipsa președintelui Camerei de Comerț.

Un gazetar i-a răspuns că d. Cerchez a plecat la București.

Și în timp ce consilierii se antrenau cu glume, orele treceau.

D. Jacotă a propus să se facă la fel ca la Curtea cu Juri și să se trimeată după consilieri.

*

Intre consilierii averescani pe deoparte și liberali pe de altă parte, a avut loc o foarte agitată discuție pe chestia rectificărei bugetului comunal.

D. Georgescu a precizat că bugetul rectificat de delegația permanentă a fost trimes la București spre aprobare Direcției Comunale din Ministerul de Interne.

După ce direcția din Minister l-a aprobat, urmează să mai treacă și pe la Consiliul Superior Administrativ.

Dintre cei trei consilieri, doi nu semnat aprobarea de rectificare a bugetului, iar al treilea, (președintele d. Crăsnaru) lipsește toată ziua.

—*„E cu raportul zilnic la Brăteanu,* a adaugat d. Petrea.

—*„Și alții mai mari se duc la Brăteanu,* a replicat d. D Dimitriu.

—*„Chiar și la Florica,* a completat d. Xenofon Eraclide.

*

Amânarea ședinței

S'a mai discutat și chestia fixărei prețurilor la vânzarea a diferite terenuri.

La orele 10 jumătate Consiliul nefiind în număr, ședința s'a amânat.

A rămas ca o nouă ședință să fie convocată în cursul săptămânei viitoare.

*

D. Petrea și taxa ad-valorem

La ieșire l-am întrebat pe d. Petrea în chestia taxei ad-valorem.

Taxa va fi percepută după ce se va face și a doua cetire în Consiliul Municipal, urmată de discuțiile consilierilor.

Insă negustorii au interpretat greșit perceperea acestei taxe.

Taxa ad-valorem va fi percepută numai pe mărfurile intrate și eșite din oraș.

Nu se va aplica și pe mișcarea mărfurilor în oraș.

In cazul acesta ar fi trebuit să am câte un incasator pentru fie care comerciant—*a încheiat d. primar Petrea.*

*

Totuși comercianții se agită pe chestia taxei ad-valorem cerând ca să nu fie percepută acum când comerțul se află într'o stare precară. L. PAUL

BIBLIOTECA UNIVERSITĂȚII IAȘI

Biblioteca Universității Loco

No. 5693 3 LEI EXEMPLARUL DUMINICA 16 IANUARIE 1927

ABONA...
Lei 1000 ...
„ 500 .. „
„ 300 ... „ 3 lu.

OPINIA

ZIAR POLITIC COTIDIAN

ANUNCIURI
se primesc la toate
Agenţiile de Publicitate
şi la
Administraţia ziarului
Iaşi—Str. Gh. Mârzescu 17

NEVOILE AGRICULTUREI

In jurul excedentului bugetar

La încheerea anului calendaristic, s'a constatat un excedent bugetar, sau mai bine zis un spor la încasări peste prevederile bugetare de 800,000,000 lei.

Cercurile financiare ne asigură că până la 1 Iulie 1927. excedentul total va trece de 2 miliarde.

Ştim din precedente cît de rău se întrebuinţează aceste excedente. Pe jumătate se risipesc pur şi simplu de departamentele ministeriale. de oare ce la cheltuelile extrabugetare se dă un adevărat iuruş.

Este momentul ca d. Garoflid să pue piciorul în prag şi să facă ca jumătate din acest excedent treptat cu încasarea, să se verse ca fond la Creditul Agricol, a căreia înfiinţare este extra urgentă.

De la răsboiu încoace nu s'a făcut nimic pentru producţiunea noastră agricolă, de la care atârnă nu numai buna noastră situaţiune economică, dar şi echilibrul nostru social, deci liniştea de stat, pentru că rezultatele acestei producţiuni se resfrâng asupra a 14 milioane (83 la sută) din întreaga noastra populaţiune) de ţarani.

Din „Un bilanţ agricol" al lui Mircea Badareu publicat zilele trecute în „Argus" şi care este o adevărată monografie bine documentată, asupra situaţiunei noastre agricole cu urmările ei economice şi sociale, — rezultă că deşi producţiunea anului 1926 a fost cea mai mare din anii de după răsboiu, totuşi desechilibrul nostru economic este atât de mare, încât trebue să tremurăm la perspectiva catastrofei pe care ne-ar aduce ridicarea leului, dacă nu producem mai mult şi mai eftin.

Ţaranul a produs în anul 1926 1400 kg. porumb la ha., pe care îl poate vinde cu 2800 lei adică cu 30 la sută sub costul de producţie. Dacă leul se ridica la 5 centime aur, ţaranul n'ar mai încasa decât 1500 lei pentru un hectar de porumb, când salariile neputându-se scădea (căci reajustarea salariilor va fi o operaţie lungă şi extrem de grea), numai cele 10 zile de praşit a unui ha. valorează 1000 lei! Chiar cele 800 kg. de grâu la ha când cu 5 centime aur leul, cu 35.000 lei vagonul, va aduce ţaranului numai 2800 lei pe hectar, adecă nici costul de producţie.

Preţul mondial la cereale, de la care nu ne putem sustrage noi, îl determină America, în principal Statele-Unite. Valoarea produselor agricole ale Statelor Unite a fost pentru 1926 de 17 miliarde dolari, iar a noastră de un miliard şi jumătate franci aur (Ene în „Argus") adică de 300 milioane dolari. Cei 14 milioane ţărani români ar trebui ca să susţie concurenţa cu America,— să producă macar de 3 ori mai mult decât au produs în 1926.

In situaţia de astăzi a proprietăţei pământului în mâna ţaranului nostru, ne-ar trebui un ministru sau macar un subsecretar de stat care să se ocupe exclusiv de producţia agricolă. Are în mână o armă puternică: art. 139 din legea agrară dă dreptul casei centrale să provoace prin judecătorul de ocol şi Tribunal, exproprierea celui ce nu face pe lotul lui o cultură raţională şi intensivă.

Statul însă în prealabil trebue să dee cultivatorului de pămînt mijloacele trebuitoare pentru o cultură raţională şi intensivă: inventar viu, bun şi suficient, inventar mort, bani de ajuns şi la timp.

D. Garoflid a spus'o si a scris'o de atîtea ori, că fără capital de exploatare ne ameninţă dezastrul agricol. Nu se mai poate amîna întemeerea Creditului Agricol, cînd nu mai avem decît o lună până la deschiderea campaniei de primăvară.

Nu putem aştepta capitalul străin, care nu va veni inainte de reluarea relaţiilor economice şi politice cu Germania şi decât după ce Anglia va ridica *embargo-ul* pe care l'a pus pe exportul capitalurilor engleze, până ce se vor cicatriza rănile produse de greva minierilor.

Singura soluţie pentru fundarea unui Credit agricol, este desînarea unei jumătăţi din excedent, nu pentru cheltuială, ci pentru fructificare prin dotarea Creditului Agricol.

Cu voinţă şi curaj, d. Garoflid poate deveni salvatorul agriculturei şi deci consolidatorul României Mari.

A. A. BADAREU

Teama de război

între Mexic şi Statele-Unite

Guvernul din Washington este informat că preşedintele Calles al Mexicului e gata să declare război Statelor-Unite.

Preşedintele Mexicului socoteşte că războiul va stărui şi alte ţări împotriva Statelor-Unite, bazîndu-se în special pe acţiunea Japoniei.

Pe de altă parte, guvernul din Washington a înştiinţat că pătrunderea mexicanilor în Guatemala va atrage imediat intervenţia armată a Statelor Unite care au interesul superior de a apăra trecerea prin canalul Panama (New-York Herald).

O inovaţie turcească

Contribuţia oamenilor sănătoşi pentru cei bolnavi

Pentru satisfacerea necesităţilor tezaurului public, guvernul turcesc studiază un proect de impozit special pe... sănătatea oamenilor!

E vorba ca orce persoană adultă care nu sufere de nici o boală, să plătească o taxă specială. Veniturile acestui impozit vor fi exclusiv întrebuinţate la întreţinerea ospiciilor, dispensariilor şi spitalelor.

ASPECTE

PE URMELE GUVERNATORULUI

Lumea politică e în agitaţie; numirea guvernatorului peste provinciile Basarabiei şi Bucovinei a tulburat calmul reprezentanţilor de până acum în guvern ai celor două provincii.

Domnii Dori Popovici şi Sergiu Niţă, despre cari nimeni nu auzea decât la ocazii de solemnităţi, şi-au adus aminte că sânt miniştri şi în ceasul al douisprezecelea vor să îşi impue punctul de vedere personal în administrarea fiefurilor lor electorale, după ce luni întregi s'au desinteresat complect de treburile publice.

Alături de aceşti domni, se agită parlamentarii respectivi; îşi văd primejduite posibilităţile de combinaţii, trebuind sau să-şi trădeze stăpânii de până acum şi să facă suită noului guvernator, sau să renunţe la avantagiile pe cari le aduce mandatul de deputat.

Este un fel de mică revoluţie în perspectivă; natural însă că o simplă revoluţie între culisele scenei noastre politice.

Vor mai rămâne în guvern domnii Popovici şi Niţă? Vor avea tăria de a renunţa la o demnitate de la care, în mod foarte puţin cavaleresc, şeful guvernului i-a îndepărtat pe tăcute întâi, pentruca apoi să-i decapiteze complect?

Viitorul foarte apropiat va desvălui şi acest mister. Până atunci, au apărut alţi candidaţi la suita guvernatorului, alţi căutători de situaţii aşteaptă cu nerăbdare executarea colegilor lor pentru a le rămâne un loc bun în administraţie mănoaselor provincii ale Basarabiei şi Bucovinei.

Nu ştim ce va aduce pentru populaţiile atât de încercate din Basarabia şi Bucovina, guvernatoria generalului Răşcanu; poate va contribui la schimbarea dureroasei stări de lucruri de pe acele meleaguri, poate. Am dori din tot sufletul.

Dar lupta care se dă între politicianii pentru cucerirea locurilor în cortegiul noului guvernator, ne face să credem că e vorba de un nou mijloc de căpătuială a clientelei politice ne-satisfacută până acum, şi nimic mai mult.

G. SPINA

Scene de disperare

la îngrozitorul incendiu din Montreal

Din Montreal (Canada) s'au transmis amănunte înfiorătoare de la incendiarea cinematografului „Laurier" unde au pierit 125 persoane, din care 76 copii.

Când a izbucnit incendiul, copiii din balcoane s'au speriat şi au năvălit la singura scară de ieşire. O femee corpolentă s'a împiedecat la uşă şi a căzut jos. Copiii s'au împiedecat şi ei şi astfel uşa a fost blocată de corpuri omeneşti. S'a produs o înghesuială teribilă în care zeci de copilaşi au fost asfixiaţi sau strivţi cu desăvârşire. Peste această grămadă muribundă au început să cadă grinzile aprinse.

Poliţia rezista cu violenţă la năvala taţilor disperaţi, cari vroiau să intre în foc ca să-şi caute copii. Cu mare greutate, pompierii scoteau cadavrele şi le depuneau în stradă. Înăuntru răsunau urlete de groază, iar în stradă părinţii, nebuni de durere, căutau printre cadavrele mutilate şi desfigurate, care nu puteau fi recunoscute decât după îmbrăcăminte.

Se citează eroismul unui funcţionar care a salvat mai mulţi copii, aruncându-i pe-o fereasta în braţele pompierilor.

Un atac asupra străinilor la Shanghai

ar însemna caz de război

Londra 15.— La Shanghai s'a aplicat starea de asediu. Instituţiile europene sunt special păzite. Pe străzi s'au ridicat baricade cu sârmă ghimpată, în vederea năvălirii trupelor cantoneze.

Peste 40,000 de europeni se află în oraş şi evacuarea lor e foarte dificilă. De aceia consulii străini au cerut trupe de pază de la guvernele lor. Sosesc mereu refugiaţi din alte oraşe.

*

„Observer" află că puterile străine au avertizat guvernul din Peking, că orce atac asupra concesiunilor din Shanghai, va fi considerat „casus belli".

Anglia ar porni imediat război dacă altă mare putere s'ar asocia la această acţiune. Dar Statele Unite se menţin în rezervă, iar Japonia are o atitudine dubioasă.

Moştenirea prinţului Ştirbey

Un german se pretinde fiul prinţului şi cere tribunalului din Paris sechestrarea moştenirei

Prinţul Gheorghe Barbu Ştirbey, fiul fostului Domnitor al Munteniei, se stabilise în Franţa acum 40 ani unde fusese încetăţenit în 1895. S'a căsătorit cu d-na Fould, (văduva fostului ministru Achille Fould din vremea lui Napoleon III,) şi a adoptat pe cele două fiice pe care d-na Fould le avea din prima căsătorie.

Prinţul Ştirbey a murit în 1925 în etate de 96 ani şi a lăsat averea (de mai multe milioane) fiicelor adoptive: marchiza de Grasse şi d-ra Fould artistă-pictoră.

Iată însă că un german bătrân, dr. Schutte, se declară fiul defunctului prinţ, aducând drept dovadă un act de botez semnat de un preot ortodox din Viena. Dr. Schutte a cerut tribunalului din Paris, să aplice sechestru pe moştenirea prinţului Ştirbey. Fiicele adoptive au cerut respingerea cererei de sechestru, ceiace tribunalul a şi făcut. Dr. Schutte a declarat apel.

Deocamdată chestiunea stă aici.

Actualităţi politice

Se discută împărţeala

Sunt indicaţii că pentru partidul averescan, fuziunea cu naţional-ţărăniştii este o imediată necesitate de guvernămînt.

In orce caz, guvernul întreţine pertractările, folosindu-se în special de persoana d-lui Gr. Filipescu care lucrează neobosit la unirea celor două partide.

E vorba că s'a ajuns şi la următoarea ofertă în scris, pe care o înregistrăm cu titlu informativ: se acordă naţional-ţărăniştilor jumătate din numărul portofoliilor ministeriale, încă 50 scaune în parlament, jumătate din prefecturile de judeţ şi mai mult de jumătate din consiliile comunale.

Mai urmează unele discuţii de program şi se speră că—cu toată rezistenţa d-lui Mihalache—în cele din urmă d. Maniu se va declara pentru.

X.

Incendiu la un cinematograf

In timpul unei reprezentaţii de cinema, la Cosenza (Italia) a izbucnit un incendiu, aprinzându-se lojile de lângă cuşca operatorului.

S'a produs o panică mare. Sunt 15 răniţi.

Peştera vrăjitoarelor din Glozel

Importantele descoperiri arheologice din Franţa

Se discută mult printre arheologi semnificaţia recentelor săpături de la *Glozel* (sat în Allier, Franţa centrală) făcute de d nii *Fradin* şi *Morlet*, şi pe care „Opinia" le-a anunţat la timp.

Aceste săpături au dat la lumină numeroase obiecte, mai ales cărămizi şi pietre pe care sunt săpate litere şi semne ciudate. D-nii Fradin şi Morlet presupun că aceste semne sunt elementele unui *alfabet neolitic*, ce ace ar fi o descoperire extraordinar de importantă, pentrucă acest alfabet ar fi *cel mai vechiu cunoscut*, mai vechiu decit aşa numitul alfabet fenician. De aceiaşi părere sunt şi d-nii Salomon Reinach şi Joseph Loth.

D. Camille Jullian, eminentul autor al „*Istoriei Galilor*", aduce însă serioase obiecţiuni acestei ipoteze. Nu e vorba aici la Glozel, spune d. Jullian, de o staţiune preistorică, ci de o „*officina feralis*", adică *locuinţa unei vrăjitoare* din epoca gallo-romanica. Argumentele sale, bazate pe date foarte precise, înlătură aproape cu totul ipoteza cealaltă.

(Continuarea în pag. IV-a)

CRONICA DRAMATICĂ

de Wratislavius

Teatrul Naţional AMORUL (piesă în 4 acte de Kystemaeckers)

„Maimuţa care vorbeşte" (de R. Fanchois) cu Ion Morţun

Marţi seara s'a reprezentat pentru prima oară—de către artiştii noştri, lucrarea lui *Kystemaeckers*: „*Amorul*".

Joi s'a jucat încă odată.

Menţionăm aceasta, pentrucă siliţi fiind de împrejurări independente de noi (şi de teatru) să plecăm la mijlocul spectacolului de Marţi, l'am văzut în întregime la reprezentaţia următoare.

Probabil că cititorii au uitat că, mai acum doi ani, marele artist *Manolescu* s'a prezentat şi el în ipostasul pictorului din lucrarea lui *Kystemaeckers*, „*L'amour*" (Afişul de atunci purta titlul: „*Iubirea*"). Spunem aceasta, în credinţa că piesa despre care ne ocupăm acum, face parte din categoria numeroasă a lucrărilor mediocre şi care rămân în amintirea spectatorilor cel mult... o stagiune, pentru a fi apoi complect uitată—chiar şi de către cronicarul, care a scris atunci câteva coloane despre dânsa.

Nici atunci şi nici acum, nu ne-a plăcut lucrarea lui Kystemaeckers, cu tot conflictul puternic care-i serveşte ca temă.

Vorbăria nesfârşită din primele trei acte şi artificiile melodramatice ale ultimului, reîmprospătate acum, ne-au displăcut şi mai mult.

Pe-atunci reproşam lui *Manolescu* de ce n'a tăiat tot actul ultim. Iar acum mai că i-am reproşa domnului Ghiţescu de ce n'a tăiat... toate patru actele.

Şi pentru a nu fi greşit înţăleşi. Conflictul este fără îndoială interesant: Un pictor mare cicălit veşnic de o consoartă amarnică, se duce pentru o bucată de vreme la ţară, pentru a putea răsufla şi lucra în tihnă.

Aşolo—în mijlocul măreţiei naturei, întâlneşte o fată, care şi ea duce calvarul unei vieţi necăjite.

Orfană de tată, e maltratată de tatăl vitreg, pentru-că rezistă dorinţelor lui inceste. Rezultatul: Pictorul pleacă cu fata.

Cu toate că la mijloc e o deosebire de vre-o treizeci şi ceva de ani de vârstă, ei trăesc totuşi fericiţi aproape un an. Când, aflând că persecutorul ei a murit, fata îşi trădează — printr'o neobişnuită explozie de bucurie, dorul de a pleca din nou acasă, la mama ei, la fraţii ei, dar mai ales la câmpia şi livezile, la pădurea şi la râul de care este legată toată copilăria.

Pictorul, deşi înţălege că plecarea aceasta este definitivă, nu'i pune totuşi nici o piedică.Ruinat şi singur, îşi va târî restul zilelor.

Aici ar fi trebuit autorul să se oprească. A dorit însă efecte. Şi de aceia ne povesteşte în actul patru ce a fost... pe urmă. Cum s'ar spune, epilogul. Fata s'a măritat cu un mic amploiat din sat, e pe cale de a

(Continuarea în pag. IV-a)

PREŞEDINTELE CAMEREI FRANCEZE

D. BOUISSON, fruntaş socialist, care a fost ales preşedinte al Camerei franceze

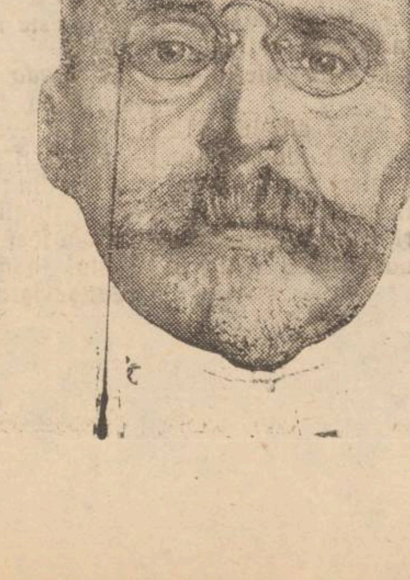

Asociaţia MACABY

organizează o mare festivitate cu program bogat

în SALA SIDOLI

DUMINICA 16 IANUARIE dimineaţa ora 9 jum. precis

Intrarea generală 5 lei

Teatrul **Sidoli Trupa de Vlina** (drama)

MERCURI--SEARA--19 IANUARIE 1927- Prima REPREZENTATIE

mare dramă modernă de

GANDU LANDREYEW

a 2-a reprezentaţie: **Joi 20 Ianuarie 1927**

Omul, Bestia şi Virtutea

mare dramă modernă de **PIRANDELLO**

Biletele la Teatrul Sidoli

RESTAURANTUL ŞI BERĂRIA

„ELYSÉE"

din Strada Lăpuşneanu

anunţă onorata clientelă că în zilele de JOI, SAMBATA şi DUMINICA, între orele 5—7 p. m., vor avea loc în salonul de sus al restaurantului

Ceaiuri dansante strict familiare

Orchestră specială

Circul Zoologic & Krateyl

— — — STRADA ARCU — — —

Cu începere de astăzi şi în fiecare seară MARI LUPTE **GRECO-ROMANE** aranjate de DIRECŢIA CIRCULUI care vor fi supraveghiate şi conduse de o comisiune formată din specialişti, membrii ai Soc. de GIMNASTICA SPORT ŞI MUZICĂ din Iaşi care va decerne şi MEDALII de AUR, ARGINT şi BRONZ învingători or, până în prezent s'au inscris 16 luptători străini. — Sâmbătă şi Duminică Matineu ora 4. — **Circul este bine încălzit.**

Cei care tuşesc
Gutunăriţii
Bolnavii de piept

capătă uşurare şi vindecare, poftă de mâncare şi vigoare, luând

SIROMALT

recomandat de toate somităţile medicale din lume.

Se găseşte în toate farmaciile:

Cereţi broşurile pentru:

„Bolile de piept", de la:

Laboratorul Gea-Krayer, Timişoara No. 91

DOCTOR IN MEDICINĂ
M. WECHSLER
Specializat în Franţa în
ARTA DENTARĂ
Boli de gură şi de dinţi
Consult. 9-12 şi 2-7 p. m.
IAŞI, Str. Ştefan cel Mare 13
Casele Leon Mayer

DOCTOR
Tr. Mihailescu
asistent universitar
chirurg secundar gynecolog la spit. Maternitatea
BOLI DE FEMEI, GENITO-URINARE-SIFILIS
Str. Lăpuşneanu No. 18, etaj
Telefon No. 164
Consult. 1—3

Trib. Judeţului Iaşi Sec. II-a

Publicaţie de Vânzare

No. 9892 din 9 Decembrie 1926

D-l Gheorghe G. Maxim publicist şi proprietar domic. Iaşi str. Palat No. 60 prin petiţia înreg. la No. 14998 | 926 a cerut Trib. Iaşi s. III-a să autorize Corpul Portăreilor Iaşi să facă comandamentul şi toate formele de vânzare prin licitaţie publ. a imobilului din Iaşi strada Pompieri No. 19 parcela No. 13 cu casa din regiunea Nicolina, proprietatea D-lui Gheorghe Priescu de profesiune comerciant, domic. Iaşi str. Pompieri No. 19 cartierul Nicolina pentru neplata sumei de 30.000 lei capital cu procente de 27 la sută de la 1 Aprilie 1926, până la achitare, osebit suma de 20 0 lei onorar de avocat plus cheltueli de urmărire în baza Obligaţiei Ipotecare autentificat de Trib. Iaşi s. III-a sub No. 2205 | 925; înscrisă la No. 198 | 925 şi învestită cu form. exec. la No 441 | 925,

Tribunalul admiţând cererea prin Jurnalul No. 3762 | 926, a autorizat Corpul Portăreilor Iaşi să facă Coma dametul şi toate formele de vânzare prin licitaţie publ. a imobilului urmărit, s'a făcut şi comunicat comandamentul No. 4346 | 1926 după care conform art. 503 proc. civ. s'a făcut Procesul verbal de situaţie al imobilului urmărit care este: Imobilul este situat în Iaşi str. Pompieri No. 19, pe o suprafaţă de teren circa 850 M-tri patraţi cu megieşiile: Nord şi Est, drum de comunicaţie, Sud parcela No. 19 şi vest parcela No. 14, în regiunea Nicolina parcela 13, str. Pompieri 19 se află construită o casa din cărămidă (jumătate de cărămidă a âtpereţii externi cât şi interiori) şi acoperită cu scânduri de brad, compusă din trei încăperi una 4 | 4 M-tri şi una 2.30 | 4 de locuit şi una de 1.70 | 4 pentru comerţ, măcelarie, ca atenanse: un zemnic în ogradă săpat în pământ, o şură mică din scânduri şi una pivniţă, curtea pietruită, jumătate din teren care este despărţit cu un gard de scânduri rezervat pentru grădina, tot locul este împrejmuit cu scânduri de brad, eşirea din ogradă (poartă şi portiţă) este în drumul spre

Imobilul are **ca sarcini** afară de creanţa de mai sus, ipoteca înscrisă la No. 38 | 926 pe suma de 32.000 lei cu proc. de 13 la sută pe an constituită de Gh. Priescu, în favoarea Bânce Populare „Unirea Tuturor Românilor" din Iaşi.

Se încunoştiinţează că vânzarea şi adjudecarea acestui imobil va avea loc, în pretorul Trib. Iaşi S. III-a ziua *de 23 Martie 1927, ora 12 ameaz*ă începând licitaţia publică de la suma de 50.000 lei fixată de creditor prin cerere.

Sunt somaţi toţi acei ce au vre-un drept de arendă, chirie, ipotecă sau alte privilegii ca înaintea adjudecărei să arăte înaintea Tribunalului pretenţiile lor, cunoscând că în urmă nu li se vor mai ţinea în seamă.

Dosar No. 671 | 926

Preşedinte, M. DIMITRIU

Portărel, I. Popovici

ABSOLVENTĂ de liceu, cunoscând dactilografia caută serviciu.

A se adresa **Bella Grünberg** strada Costache Negri 24 la d. Brayer.

Protest muncitoresc

Din partea Comisiei Locale a Sindicatelor muncitoreşti din Iaşi primim următoarele:

„Adunarea de delegaţi şi comitete întrunită în şedinţa în sala Langa la 14 Ianuar a. c. spre a discuta chestiuni referitoare la mişcarea muncitorească luând cunoştinţă de condamnarea tovarăşului Ştefan Mihaileanu, de către Consiliul de război al diviziei a 6-a, pentru motivul de a fi răspândit manifestul-apel al Consiliului General Unitar în privinţa ajutorării celor 6500 muncitori greviştii dela Reşiţa, printre muncitorii din Focşani.

„Protestează împotriva acestei condamnări nedrepte şi în contradicţie cu legile în vigoare, precum şi împotriva tuturor şicanărilor şi nedreptăţilor ce se fac clasei muncitoare de către autorităţi, atrăgând totodată atenţia muncitorilor, că atât timp cât vor sta departe de organizaţiile lor de breaslă, aceste condamnări şi şicanări nu vor înceta".

Din Roman

Roman.— *Descoperire macabră.*— Locuitorii comunei Avereşti au fost viu impresionaţi de straniu descoperire a unui consătean.

Acesta pe când curăţa o fântână, a găsit un copil de sex feminin strangulat cu o frânghie şi aruncat în fântână.

Secţia de jandarmi cercetează.

Accident mortal.— Locuitorul Neculai Zaharia din satul Hociungi întorcându-se beat din comuna Porceşti, a fost întâlnit de un plutonier major Gh. Costin care era în răsură.

Fiind întuneric, Zaharia a fost lovit grav de huiubele trăsurii, şi după câteva ore a încetat din viaţă.

Lazăr

Publicaţie

In conf. cu art. 78 din Reg. Serv. Constr. anexa No. 12 şi ord. C. 4 A. No. 53164 se publică spre cunoştinţa generală că în ziua de *20 Ianuarie 1927, ora 10* se va ţine licitaţie publică cu oferte închise în localul Grupului I Av. Rec. din Iaşi, pentru închirierea localului de cantină,

Condiţiunile ce trebue să îndeplinească chiriaşul cum şi toate celelalte condiţiuni sunt prevăzute în caetul de sarcini, care se poate vedea în orice zi de lucru de la ora 8—13 la Serv. Casieriei.

Comandantul Grupului I Av. Rec.

Lt. Colonel Ştefan Alexandru

La depozitul
„Lupu Stănescu"
str. Pantelimon 11
A sosit
un transport de **COCS**
pentru SOBE,
CARBUNI antracit (Silesia)
şi **CARBUNI** pentru
FORJA
VINDE CU PREŢURI REDUSE

Ocazional se vând:

1). 1 ceas mare de salon antic.

2), 1 blană de vulpe albastră veritabilă.

3). Un covor persan.

4). 1 binoclu „Zeiss".

la biroul „Ajutorul Nostru" str. Cuza Vodă,

Bani cu împrumut

Se dau fiecăruia pe *ipotecă* cu dobândă mică la Soc. „Ajutorul Nostru".

Dactilografie

Se poate învăţa bine în timp de o lună. Se copiază acte în str. Cuza Vodă 71,

DE VÂNZARE casele din str. Spiridon No. 8. — Se pot vedea în fiecare zi între orele 1—4 p. m.

RUBRICA DE ŞAH

Redactată de A. LERNOVICI

(25)

TABELA DE REZULTATE A CAMPIONATULUI NAŢIONAL DIN SIBIU

Ţinut între 29 Decembrie 1926—3 Ianuarie 1927

	1	2	3	4	5	6	7	8	Total	Premii
1. A. Tyroler	—	1	½	1	1	1	1	½	6	I
2. Z. Proca	0	—	½	1	1	1	1	1	5½	II
3. I. Balogh	½	½	—	0	1	1	1	1	5	III
4. A. Lernovici	0	0	1	—	½	½	1	½	3	IV
5. G. Kuttler	0	0	0	½	—	0	1	1	2½	
6. A. Roth	0	0	0	½	1	—	0	1	2½	
7. A. Martzi	0	0	0	0	0	1	—	1	2	
8. S. Luca	½	0	0	½	0	0	0	—	1	

Studiul No. 6

de A. A. Troitzki-Siromias

(„Sachmatny Listok" 1926)

Negru 3 figuri: Rh4, Dh3, Pf6

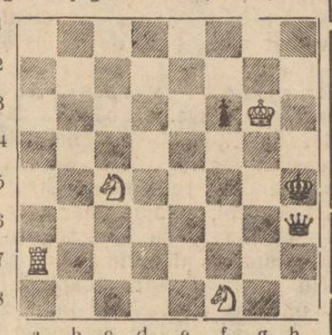

A b 4 figuri: Rg6, Ta2, Cc4 şi f1

Alb joacă şi câştigă

Partida Nr. 13

Jucată la primul campionat naţional ţinut la Sibiu în ziua de 30 Decembrie 1926, la al III-lea rund.

Alb: Dr. Ion Balogh (Cluj), (2 ore 54 minute).

Negru: Aurel Lernovici (Iaşi). (2 ore 40 minute).

Apărarea Caro-Kann(1)

1. e2—e4; c7—c6. 2. d2—d4 (1); d7-d5. 3. Cb1-c3; (2)d5×e4 4. Cc3×e4; Nc8—f5. 5. C 4—g3; Nf6—g6. 6. Cg1—f3; e7—e6. 7. Nf1—c4 (3); Cb8—d7. 8. 0—0; Cg8—f6. 9. Dd1—e2; h7—h6 (4) 10. Nc1—f4; Nf8—e7.12. Ta1-d1; Cf6-d5. 12. Nf4—e1; 0—0 13. Nc4—b3; Cd7—b6? 14. Cf3—e5!; Ng6—h7. 15. Tf1—e1 (5); Ne7—f6. 16. Cg3—h5; Nh7-f5. 17. g2—g4; Nf5—h7. 18. f2—f4; Nf6—h4 19. Te1—f1; Cb6—d7. 20 f4—f5, e6xf5 (6) 21. g4xf5, Cd7—f6. 22. Ch5—g3 (7), Dd 8—c7. 23. c2—c4; Cb5—b6. 24. Nc1—f4!; Ta8—8 25. De2—g2! (8); Nh4xg3. 26 Nf4xg3; Cf6—h5, 27. Ng3—h4; f7—f6? (9). 28. c4—c5+; Cb6—c5. 29 Nb3xd5+; e6x d5. 30. Dg2xd5+; Rg8—h8. 31. C 4—c4? (10); Ch5 f4. 32. Dd5—d6 (11); Cf4—e2+. 33. Rg1—h1 (12); Dc7—c8 34. Cc4—d2; Nh7xf5. 35. Cd2—f3; Nf5—h4. 36. Nh4—g3; Dc8—g4. 37. Rh1—g2; Tf8-8 38. h2—h3?; Dg4—g6! 39 Rg2—f2: Td8x 6 40. Ng3x 6; Tf8—8. 41. d4—d5: Nc4xf3. 42. Rf2xf3; Dg6—2. 43. Tf1—e1; Cc2—d4+ 44 Rf3—g3; Cd4—f5+. 45. Rg3 3; Cf5xe6. 46. c5xd6; Tc8 d8.

Albul abandonează.

NOTE. 1) Una din bunele apărări reegulate care se joacă azi în turneu i. A fost introdusă în anul 1886 de jucătorul ungur Marc Kann, jucătorul berlinez Horaţ Caro a completat-o cu analize detailate, care duc la o soliditate şi o desfăşurare strict defensivă.

2) Se poate juca şi e 5 care e o trăsătură foarte tare,

3) Teoria recomandă h2—h4. Nd3 e trăsătura corectă, pentru a schimba nebunul g6 care e periculos.

4) Perdere de timp, dar am făcut-o pentru a păstra Nebunul.

5) Albul concentrează atacu asupra centrului şi aripei regelui,

6) Sunt silit să bat pe f5 şi să deschid albului o linie pentru un puternic atac.

7) Calul stătea bine la h5, nu înţeleg de ce albul l-a retras.

8) Trăsătură tare. Sunt pus în situaţie foarte critică.

(9) O greşală care pierde un pion.

(10). O greşală a albului. Mai bine era poate Df3 după cum spune D. Tyroler) dar albul era în criză de timp şi a făcut aici câteva mutări slabe. Sacrificiul calului, lăsându-l pe e5 ar fi fost slab.

(11) Iarăşi o trăsătură slabă căci plasează dama într'o poziţie critică. Aici partida s'a întrerupt pentru a fi urmată a doua zi.

(12) Rh1 e slab, mai bine era Rg2. *Note de A Lernovici*

Anularea listelor de candidaţi

pentru alegerile comunale din Ungheni

Urgheni 15.— Eri Dl. Jude Şerban Casetti a dispus anularea celor trei liste de candidaţi depuse în vederea alegerilor comunale,—pe motiv că lista guvernului avea în frunte pe un oare care Ion Filipescu venit numai de vre-o două luni şi nu avea domiciliul real cerut de lege în această comună; lista partidului naţional-liberal prin faptul că capul listei domnul Spiridon Stroici avocat nu era trecut în listele electorale, iar lista „Cetăţenească" pe motiv că era nepotrivire de nume a unui candidat şi anume: în listele electorale—în exemplarul de la Primărie era trecut în loc de Zbarnea-„Zbarnoi" pe când timp în exemplarul de la judecătorie era trecut adevăratul nume „Zbarnea".

Pe aceste motive, alegerile comunale au fost amânate pentru o dată ce ulterior se va fixa de d. Prefect, iar afacerile comunei vor fi girate de o comisie interimară reconstituită.

Coresp.

INFORMAŢII

x Festivalul care trebuia să aibă loc la 17 Ian. crt., pentru strângerea de fonduri pentru ridicarea operelor poetului Şerbănescu, a fost amânat pentru 1 Februarie crt. Societatea dramatică din Iaşi va reprezenta comedia „Dacă-aşi vrea".

Biletele vândute sunt valabile.

x La 20 Ianuar apare în bună calitate revista *„Vitrina Literară"* scoasă de nişte elevi cu concursul d-nelor Paula Petrea şi E. Marghita, şi d-nii I. D. Fun, E. Furtună, C. Stefanu, Giordano, Em. Serghie, C. Ghiulea, C. Delea u, B. Mayer, H. Petreanu—Berg, etc.

In dite de Rodion.

x In şedinţa de eri a delegaţiei permanente judeţene, s'a discutat şi votat bugetul comunei Şpote.

x La Prefectura de judeţ au sosit permisele de vânătoare pentru anul 1927. Taxele sunt aceleaşi ca şi anul trecut.

KOPROL blândul purgativ
Curăţă definitiv

x Sfatul Negustoresc a trimis o adresă Camerei de Comerţ prin care cere ca pe listele ce se vor trimete Administraţiei Financiare, să fie trecuţi din partea Statului d-nii Fred Şaraga, Ed. Cupfer, Siegmund Rapaport, Iarcu Olivenbaum şi S. Haimovici.

x D. maior Manoil, comandantul companiei de jandarmi rurali, a făcut eri o inspecţie la regiunea Ursani-Leţcani.

D-sa a constat că prin toate satele este linişte deplină.

x *Banda lui Nichifor.*—Banda lui Rusu Nichifor, supranumit „Regele Evadărei", a fost înfiinţată Parchetului.

Doi dintre complicii lui Nichifor, fraţii Cujbă, fiind condamnaţi au fost trimişi Comandamentul. Restul bandei a fost depus la **Penitenciarul Galata.**

ULTIMA ORA

Noul preşedinte
al Senatului francez

Paris 15.— D. Paul Doumer a fost ales preşedinte al senatului cu 238 de voturi din 273 votanţi.

O piesă scoasă de pe afiş

Bucureşti 15.— In urma campaniei duse de ziarul „Universul" împotriva d-lui A. de Herz pe chestia naţională, direcţia Teatrului Naţional a scos de pe afiş piesa „Paianjenul" a d-lui Herz şi a înlocuit-o cu „Patima Roşie" a d-lui Sorbu.

Funcţionar înjunghiat
în trenul Bucureşti-Iaşi

Vaslui 15.- Intre staţiile Bârlad şi Banca, într'un vagon de clasa II al trenului accelerat 601 Bucureşti-Iaşi a fost găsit aseară înjunghiat Iorgu Peta funcţionar din gara Brăila.

In stare gravă, Peta, a fost internat în spitalul din Vaslui.

Domneşte misterul asupra cauzelor acestei crime. Se afirmă numai că un individ a înjunghiat pe funcţionar şi apoi a dispărut cu valiza acestuia.

Principele moştenitor Mihai
se stabileşte la Florenţa

Bucureşti 15.— A. S. R. Principesa Elena pleacă mîne seară ora şapte jumătate cu trenul Simplon la Florenţa.

Princesa conduce pe fiul ei A. S. R. Principele Mihai, care va fi instalat acolo. Iar după câteva zile, prinţesa se va înapoia în ţară. Ea va fi însoţită de d-na de onoare Cantemir.

ALEGEREA DE SENATOR
LA CHISINĂU

D. Sebastian Teodorescu Candidatul guvernului

Din cercurile guvernamentale ale Chişinăului, aflăm că ieri la prânz d. Sergiu Niţă, ministerul Basarabiei a avut o lungă convorbire telefonică cu Preşidenţia Consiliului de Miniştri.

S'a hotărât ca la alegerea de senator care va avea loc la 28 Ianuarie, la Chişinău, guvernul să depuie candidatura d-lui Sebastian Teodorescu, primarul Chişinăului.

In acest scop Preşidenţia Consiliului de Miniştri a dat o telegramă Tribunalului Lăpuşna.

Din Camera franceză

Paris 15.— După cererea d-lui Poincaré, şi cu toată opoziţia socialiştilor, Camera a admis cu 365 de voturi contra 182 ca interpelările să se discute numai Vinerea.

Telefon direct
Bucureşti-Budapesta

Bucureşti 15.— Un specialist ungur va sosi zilele acestea în România pentru a discuta cu delegaţii poştei romîne, posibilitatea unei legături telefonice directe între Bucureşti şi Budapesta.

Pentru o gâscă...
Un comerciant din Gura Humorului este omorât în ziua mare

Gura Humor 14.—Leiba Maier precupeţ, a fost atacat Marţi dimineaţa ora 7 la distanţa de 1 km. în afară de oraş, de doi indivizi, unul mai bătrân şi secundul mai tânăr.

Cel tânăr avea asupra-şi o gâscă pe care victima o recunoscu că este a sa şi căuta să-l urmeze în oraş şi să-l reclame autorităţilor pentru furtul comis. Iscându-se însă o ceartă între tus trei, a avut ca urmare împuşcarea lui Leiba Maier, de către cel tânăr. Nefericitul lasă în urma sa cinci copii.

Din actul medico-legal se constată că glontele a intrat prin nas şi i-a străbătut crierul.

Trecătorii au dat imediat alarmă. Au sosit la faţa locului Dl. Judecător V. Sârbu şi Dl. procuror Leo Mătasaru din C. Lung. Miercuri a avut loc înmormântarea victimei.

Se fac cercetări pentru descoperirea criminalilor.

L. NOIR

Consiliu de Miniştri

Bucureşti.— 15.— Astăzi dimineaţă la ora 11 are loc un consiliu de miniştri sub preşedinţia generalului Averescu.

Se va stabili programul activităţii parlamentare.

Primul proect care se va discuta în Cameră va fi acel al reorganizării căilor ferate. Va urma apoi proectul de reorganizare a învăţămîntului secundar, legea drumurilor, reorganizarea jandarmeriei etc.

O solemnitate la Lyon
în onoarea României

Paris 15.—Duminică 16 Ianuar va avea loc la Universitatea din Lyon o solemnitate în onoarea României, prezidată de generalul Berthelot. Profesorul Giourard, înapoiat de la Cluj, va ţine o conferinţă cu proecţinni despre România.

Va răspunde d. Diamandi, ministrul României la Paris, iar apoi va lua cuvântul generalul Berthelot.

Criza din Germania

Berlin 15.—Conducerea partidului centrului a adresat d-lui Curtius o scrisoare prin care i arată că principiile sale de constituirea cabinetului inspiră îngrijorări.

D. Curtius a referit cazul preşedintelui Hindenburg, care şi-a rezervat răspunsul.

Efectele căderii d-lui Millerand

Paris 15. — In urma eşecului din alegeri, d. Millerand va demisiona din comitetul de direcţie al Ligii republicane naţionale.

Nadossy
transferat în altă închisoare

Budapesta 15.—Nadossy, fostul şef al poliţiei, a fost transferat la închisoarea din Hartha

Englejii vor lupta la Shanghai

Londra 15 — Consiliul de miniştri a hotărât să apere cu orice condiţii concesiunea britanică din Shangai.

ASTĂ SEARĂ

Sâmbătă 15 Ianuar

Balul Crucei Roşii

IN SALOANELE CERCULUI MILITAR

Pagubele pricinuite
de scufundarea vaporului „Vasile Lupu"

Galaţi 15— Ancheta asupra scufundării vaporului Vasile Lupu a stabilit că nenorocirea s'a produs în urma ruperei axei elicei.

Au fost luate de apă mărfuri, bani, colete etc. în valoare de peste 20 milioane lei.

Vaporul era de construcţie veche şi fusese de mai multe ori reparat.

Căpitanul Hristache Dumitriu care şi-a făcut datoria până la capăt, este rănit de ambele picioare şi internat la spitalul din Isaccea.

Mişcare în magistratură

Bucureşti 15.— D. Davidescu, consilier la Curtea din Chişinău, d-nii Flareş şi Patriciu de la Curtea de apel din Craiova, vor fi transferaţi la Curtea de apel din Bucureşti.

Pentru locul de prim-preşedinte al tribunalului Ilfov este destinat d. Nedelcovici sau d. Stârcea.

Transferarea d-lui Davidoglu

Bucureşti 15.— In urma hotărîrii de suspendare, d. Lascar Davidoglu fost prim-preşedinte al tribunalului Ilfov, a fost transferat în acelaş grad la tribunalul Târnava-Mare.

LITIGIILE româno-ungare

Bucureşti 15. — D. Bucşan, subsecretar de stat, a telegrafiat din Geneva, că tratativele privitoare la litigiile cu Ungaria, care s'au început acolo, au un curs favorabil pentru noi.

Indoită crimă: din imprudenţă

Bucureşti 15.—Aseară la ora 9 jumătate la rafinăria „Romăno-Americană" din Teleajen, jandarmul Gh. Apostol a împuşcat cu revolverul din imprudenţă pe Ion Cheloiu, care a murit pe loc. De asemenea a rănit grav pe Ludovic Lindster.

Jandarmul a dispărut.

O femee moare
din cauza băuturei

Alcoolul a făcut zilele acestea încă o victimă în judeţul Iaşi.

Femeea Catinca V. Ursachi din com. Brăeşti, a intrat Vineri într'o cârciumă din sat, unde cu vre'o doi consăteni, s'au pus pe băutură.

Cheful a ţinut până eri dimineaţă. Tot timpul chefliii au băut rachiu.

Voind să plece spre casă, femeea a căzut jos unde a sucombat.

Din cercetările făcute rezultă că alcoolul îi arsese organele interne

x Duminică 16 Ianuarie la ora 3 fix. va avea loc o şezătoare literară-muzicală la cercul „Ronetti Roman" în sala Cultura. Va conferenţia dl. avocat Martin Weiler.

Credit german pentru Soviete

Moscova (Ceps).— După cum se ştie, Germania a acordat Sovietelor un credit de 300 milioane mărci. In contul acestui credit sovietele au făcut în Germania comenzi de 151 milioane mărci. In special au fost comandate maşini pentru fabricile sovietice.

Furturi în centrul oraşului

La magazinul Rosenfeld et fii, nişte clienţi au furat un val de matase de mare valoare.

•

D. V. Rusu, proprietarul debitului de tutun de la hotelul România, a reclamat că vânzătoarea lui i-a rupt noaptea belciugele dela uşă şi i-a furat suma de aproape 6000 lei.

•

In cursul nopţii, pe la orele 12, sergentul din Piaţa Nouă, a auzit zgomot, venind din curtea caselor Paşcanu,

Pătrunzând în curte, sergentul a surprins pe un individ care tocmai spărgea un geam de la magazinul d-lui Ozias Friedman, fost consilier comunal.

Sergentul vroind să-l prindă, n'a observat şi pe al doilea spărgător.

Acesta a sărit în spatele sergentului, l-a apucat de gât şi a reuşit să-l doboare la pământ.

In urmă ambii spărgători au reuşit să disperă, sărind în curtea Primăriei.

In urma lor s'a găsit un palton bun cafeniu, 2 saci, un burghiu, o daltă şi o umbrelă.

Banditul Brandabura trimes la Tighina

Am anunţat arestarea în Nicolina a banditului Aftanase Brandabura.

Se ştie că el fiind trimes de poliţia ieşană la Tighina, a evadat în gara Basarabeasca, fiind ajutat şi de banditul Neculai Primac, şef de bandă care a evadat la Chişinău.

*

Comisia II terminând cercetările, Brandabura a fost înaintat Brigăzii de Urmărire, împreună cu un voluminos dosar.

In urma complectărei cercetărilor, Brandabura, sub o puternică escoartă a fost trimes poliţiei din Tighina, deoarece banditul are de executat două pedepse.

Incendiu la Botoşani

Botoşani.— Eri noaptea un incendiu s'a declarat ia depozitul de vinuri B. Broida, instalat în localul Băncii Meseriaşilor din str. Mihai Viteazu.

Pompierii, sub conducerea căpitan Cristian, au intervenit la timp, localizând imediat.

Focul a luat naştere dela o sobă din biroul depozitului.

Stricăciunile clădirii trec de un sfert de milion. Marfa a fost salvată.

Oseminte omeneşti în pivniţa
unui cârciumar

Eri după amează cu ocazia unor săpături făcute în pivniţa cârciumarului Copel Nachmanovici din str. Col. Langa, s'au dat peste nişte oseminte omeneşti. Osemintele au fost depuse la cimitir. Poliţia a deschis o anchetă.

x Proces în contencios.— Curtea de apel Secţia I, compusă din d-nii Haralamb, Scripca şi Dragomir, a judecat eri, recursul în contencios introdus de fostul agronom al plăşii Turia, contra mutărei sale la plasa Codăeşti-Vaslui.

Apărarea a fost susţinută de d. C. Toma iar ministerul de Domenii a fost reprezintat prin d. Petrei Ionescu.

Curtea a amânat pronunţarea pentru 20 Ianuarie.

Un Săpun bun e economic

Când cumpăraţi o bucată de Săpun Cadum, trebue să ştiţi că acest săpun a fost ţinut destul de mult vreme ca să fie dispărut orice urmă de umezeală. Cu desăvârşire uscat, el va ţine de două ori mai mult decât săpunurile obişnuite ce conţin o mare cantitate de apă.

La farmacii, droguerii şi parfumerii. Engros la Drogueria Standard Bucureşti.

Sapunul Cadum

Ţuică de Buzău şi Rachiu din Fructe

de calitate superioară, vinde cu preţuri avantajoase, **numai en gros**

Distileria de liqueruri

„DELICIA"

IAŞI, str. Capela Armeană 2

N B. Facem expediţiuni şi în provincie.

INFORMAŢII

x **Chestia cărnei.** — Astă-seară, delegaţia permanentă a Municipiului se va întruni pentru a fixa noul preţ al cărnei.

Dacă engrosiştii nu vor voi să respecte acest preţ, ei vor fi alungaţi din abator iar detailiştii vor fi obligaţi să tae în compt propriu câte 2—3 vite pe săptămână.

Detailistului care nu va tăia săptămânal cantitatea impusă, i se va retrage autorizaţia.

x *Furt de grâne.* — Prefectura judeţului a fost înştiinţată că la conacul d-lui Manea din Rşcani, s'a făptuit un mare furt de grâne.

In legătură cu acest furt, au fost arestaţi chelarul moşiei, I. Cristescu, şi Gh. Zaharia servitor pe moşie.

x Duminică 16 a. c. slujba religioasă de la Biserica Banu va fi acompaniată de frumosul cor al orfanilor din război, Reg. I Iaşi.

x La masa pe care funcţionarii comunali o dau mîne seară în onoarea d-lui Petrea, va participa şi d. Petru Pogonat.

x *Conferinţă.*— In Aula Universităţii, mâine Duminică 16 Ianuarie ora 5 seara, dl. *Prof. Dr. George Bogdan* va face o conferinţă, în beneficiul societăţii franco-române „Lutetia". D-sa v'a vorbi despre *Doctorul fără voie şi Bolnavul închipuit de Molière.*

Amfiteatru 5 lei, rezervat 20 lei.

x Se aduce la cunoştinţa tuturor membrilor Cercului de Şah din localitate că mâine Dum. 16 Ian. crt ora 6 p.m. are loc Adunarea Generală ordinară. La ordinea zilei : Alegerea comitetului pe anul 1927 precum şi alte câteva chestiuni importante.

x Duminecă 16 Ianuarie serviciul divin la bis. Ziua Crucii va fi oficiat de către un sobor de preoţi în frunte cu I. P. S. Mitropolit Pimen.

Se ştie că pr. N. Oniceanu, parohul bisericii dimpreună cu consiliul parohiei, au ales un comitet sub preşidenţia de onoare a I. P. S. S. Mitropolit, care să adune fondurile necesare pentru repararea acestei biserici.

După serviciul divin I. P. S. Sa va face un călduros apel la poporăni pentru începerea subscrierei. Colecta va începe chiar de mâne.

x Astă seară are loc consfătuirea cu morarii, pentru revizuirea preţului pânei.

x BANCHET.— D. Celibidache oferă astă seară un banchet în locuinţa d-sale din str. Banu. Au fost invitaţi, toţi şefii de sectoare liberal, precum şi d-nii C. Crupenschi şi Gh. Brătianu.

In menu-ul tipărit cu eleganţă, d. Celibidache spune că masa aceasta are de scop de a consolida prietenia între vechi liberali şi noii veniţi în club.

x In urma cererii din Consiliul Municipal a Părintelui Tzi coca, la primărie se lucrează la alcătuirea unei amănunţite liste de toţi contribuabilii care nu şi-au plătit dările către Comună.

In fruntea listei vor figura fruntaşi ai oraşului, foşti şi actuali edili care sunt în urmă cu plata dărilor.

x INCENDII IN ORAŞ—Două incendii s'au declarat eri în oraş.

In str. Lascar Catargiu 5 la locuinţa d-lui Manase Sternberg a luat foc aseară o magazie de scânduri.

Focul a distrus-o complect.

O secţie de pompieri a luat toate măsurile ca focul să nu se întindă.

S'a constatat că focul a luat naştere din neglijenţa unei servitoare, care a aruncat nişte cărbuni aprinşi în magazie.

*

Alt incendiu s'a declarat în str. Socolei 33.

De la o maşină de spirt, a luat foc toată mobila locuinţei d-lui Th. Chindea.

O secţia de pompieri a reuşit să localizeze focul.

x TEATRUL NAŢIONAL. — *Ordinea spectacolelor.*—Sâmbătă 15 Ianuarie, *Amorul.* Duminică 16, matineu. *Micuţa Peg.* seara *Comedia Vieţei,* Marţi 18, *Anuţa* premieră. Vineri 21 Concertul Radu Constantinescu. Mercuri 26, Compania Leonard, opereta *Orlow,* Vineri 28 Compania Leonard, *Floarea din Stambul.*

Biletele la Braşcu.

ECOURI

— *Organizaţia Sionistă* aduce la cunoştinţa tuturor şekeliştilor că pentru *Duminică 16 Ianuarie orele 3 p. m. precis* sunt învitaţi la sediul Organizaţiei sioniste (Cuza-Vodă 83 etaj II) unde are loc *alegerea delegaţilor pentru congresul sionist din Bacău.*

Fiind a doua convocare alegerea se va efectua cu orice număr de voturi.

— *Asociaţia Macaby* organizează o mare festivitate cu program bogat în *Sala Sidoli* Duminică 16 Ianuarie dimineaţa ora 9 jum. precis.

Intrarea generală 5 lei.

KOPROL purgativ
Curăţă cel mai activ

ALTOI DE VIŢĂ

şi tot felul de viţă de vie, direct producătoare, bogată în rădăcini, de 1 şi 2 ani, deasemenea *Riparia* şi viţă de vie de 1 şi 2 ani cu rădăcini de aceleaşi soiuri ; viţă netedă ; se poate procura cu preţuril cele mai eftine la

Via I. Szücs

Dioslg In Bihor No. 23

Preţ curent gratuit şi franco.

Agenţi de Piaţă

de orice branşă se caută contra comision, fără garanţie, câştig minim Lei 500—800 zilnic.

Adresaţi-vă D-lui

I. IOSEFSOHN

str. Lăpuşneanu No. 16

ȘTIRI DIN ȚARĂ ȘI STRĂINĂTATE

AGITAȚII IN JURUL TAXEI AD-VALOREM

Adunarea generală a comercianților.—Intrunirea Sfatului Negustoresc.—Taxa ad-valorem nu se aplică în Capitală

Perceperea taxei ad-valorem continuă să agite lumea comercială.

In urma hotărârei comitetului de administrare al Fondului Refacerei, pentru mâne dimineață s'a convocat adunarea generală a comercianților în sala Camerei de Comerț.

Adunarea are ca scop să decidă asupra desființărei taxei pe refacere.

E mai mult ca sigur că negustorimea va hotărâ suprimarea acestei taxe.

Ședința Sfatului Negustoresc

Aseară a avut loc o ședință a comitetului Sfatu ui Negustoresc. A prezidat d. Justin Adace.

S'a luat în discuție chestia taxei pe refacere și taxa ad-valorem percepută de primărie.

Au vorbit d-nii Adace, Gălățanu, Rozenthal, Muriciu Brauchfeld, Em. Lupu, Brener, Caramalău, Arsene, Calmanovici etc.

S'a hotărât ca Sfatul Negustoresc să convoace pe negustori tot mâine dimineață în sala Camerei de Comerț pentru ca la un loc să se ceară desființarea taxei pe refacere.

S'a mai hotărât ca imediat ce această taxă va fi suprimată să se înceapă o energică acțiune în chestia taxei ad-valorem, căci taxa de 50 bani fixată de primărie este maximum prevăzut de lege.

Așa că se poate percepe o taxă numai de 20 sau 30 bani. In acest sens se vor face intervenții pentruca Consiliul Municipal să mi șoreze taxa d-lui Petrea.

*

La București nu se aplica taxa ad-valorem

De altă parte ieri după amiază Sfatul Negustoresc a primit o interesantă adresă de la Primăria Capitalei, ca răspuns la o cerere anterioară.

Primăria Capitalei arată că:

„Taxa asupra mărfurilor care intră și ies din oraș, prevăzută în bugetul pe anul 1926 și în anii precedenți, a fost prevăzută numai pentru eventualitatea contractărei unui împrumut extern.

„Aceleași motive au determinat Consiliul Comunal să o prevadă și pe exercițiul 1927.

„Această taxă nu a fost aplicată în Capitală nici în anii precedenți, iar pe exercițiul 1927 Consiliul Comunal nu a luat nici o decizie definitivă".

Răspunsul Primariei Capitalei va servi în acțiunea întreprinsă de Sfatul Negustoresc, căci primăria noastra afirmase că taxa ad-valorem se aplică și la București.

L. PAUL

Crima din trenul Iași-București

O doamnă jefuită și aruncată din tren

Aseară, la orele 10, a fost adusă în gara Iași, cu Mașina izolată care a tras trenul 702, Iași București,—până la Ciurea, —d-na Aneta Gr. Velișcu, originară din Craova.

Ea prezinta mai multe răni grave la mâini și picioare.

D-na a reclamat poliției că a plecat din Iași, cu un concubin al ei.

Ambii aveau bilet de cl. II.

In apropiere de satul Ciurea, concubinul ei a rugat-o să vie în culoar. A tras-o până la ușa vagonului și acolo a strâns-o de gât.

In timp, ce cu o mână, concubinul ei, o zugruma, cu cealaltă mâna, i-a furat din sân suma de 21,000 lei după care a aruncat-o din vagon din mersul trenului.

Când s'a trezit, d-na Velișcu s'a văzut în zăpadă. Iar din depărtare venea o mașină.

A dat alarmă, țipetele i-au fost auzite de mecanic, care au oprit mașina, au ridicat-o pe rănită și au adus-o în Iași.

S'au dat telegrame tuturor stațiilor pentru urmărirea banditului.

La Balul Crucei Roșii

se va petrece admirabil

ASTĂ SEARĂ

SÂMBĂTĂ 15 IANUAR, la Cercul Militar

Un depozit clandestin de dinamită

descoperit la Brăila

Din Brăila se anunță:

In strada Căzărmii din localitate, o echipă de lucrători dela serviciul tehnic comunal, pe când lucra la repararea pavajului stricat, în fața casei cu numărul 17, au găsit la o adâncime de 1 metru o cantitate de dinamită.

Se crede că dinamita a fost ascunsă de niște teroriști, cari fiind urmăriți, au îngropat-o în pământ.

Alții spun, că dinamita ar fi aparținând trupelor de ocupație. Altă versiune este că explozibilul ar fi fost al unor talhari, cari intenționau să înlesnească evadarea complicilor lor din arestul preventiv.

x Azi se deschide Curtea cu juri.

Se va judeca procesul crimei din strada Salhana, când Gh. Viorică zis Florea a ucis cu 6 focuri de revolver pe portarul Direcției R. M. S. Iași.

O LAMURIRE

In ziarul „Lumea" de astăzi se publică un reportaj despre ultima ședință a comitetului fondului refacerei, în care e vorba și despre atitudinea subsemnatului. In această privință, reportajul este inexact (poate chiar tendențios).

Comitetul a hotărât convocarea imediată a comercianților pentru a dispune ei în chestia taxelor benevole. Până atunci (4 zile, de Marți până Duminică) să se reducă la jumătate cota încasărilor, — partea care revenea Primăriei.

Iar Duminecă, comercianții să decidă. Acesta a fost punctul meu de vedere, la fel cu al d-lor Nițescu, Chirilă, Corjescu și Cerchez.

D. Adace a opinat ca, pentru cele 4 zile, până la adunarea negustorilor, să nu se mai încaseze nici o taxă. D. Tutoveanu a susținut punctul de vedere al Primăriei, cu taxa ad-valorem.

Prin urmare, reportajul din „Lumea" este eronat (și poate chiar tendențios).

Am avut o autudine leală, îndeplinindu-mi mandatul colegilor mei din Cercul Ziariștilor, în acord cu dînșii (inclusiv cu d-nii Hefter și Serghie).

In legătură cu aceasta, aflu că la întrunirea Sfatu ui Negustoresc am fost calomniat și insultat de o persoană al cărei nume e displăcut a-l scrie.

Calomniile nu mă pot atinge, având în vedere de la cine vin. Deplor numai că d-nii de la Sfatul Negustoresc, care mă cunosc bine și cunoșteau problema în discuție, au putut tolera insanitățile care s'au debitat.

G. R. GHIULEA

INFORMAȚII

x D. Ionel Brătianu, șeful partidului liberal, s'a întors în Capitală. Incepând de eri, d. Brătianu și-a reluat reședința în București.

D-sa va avea numeroase întrevederi politice.

x D. Gr. Carp va fi numit secretar general al ministerului de agricultură și domenii, post încă neocupat de nimeni dela venirea actualului guvern.

Piața Valutară

Leul la Paris a cotat ieri 13,30; la Zurich 2,80

Devizele în Capitală au notat: Francul francez 7,50; francul belgian 5.50; francul elvețian 36,30; lira engleză 913; dolarul 188; lira italiană 8,30; coroana cehă 5.53; Rentenmark 45,52

x Aseară, medicii veterinari, care s'au întrunit în consfătuire în localitate, au luat masa împreună, având ca invitat pe d. Petrea, primarul municipiului.

Jurnalul cu atribuțiile

comisarului Basarabiei

Jurnalul consiliului de miniștri prin care se fixează atribuțiile noului comisar superior pentru Basarabia și Bucovina, deși trebuia să apară eri în „Monitorul Oficial", a fost reținut în ultimul moment la președinția consiliului. Gazetele înregistrează însă o versiune a acestui jurnal. De remarcat că în josul actului nu figurează semnăturile d-lor Sergiu Niță și Dori Popovici, miniștri respectivi ai Basarabiei și Bucovinei.

x **REGELE ȘI SITUAȚIA GENERALULUI RAȘCANU.— D. general Averescu a avut ocazie să constate că M. S. Regele s'a însănătoșit și este deplin stăpîn pe mijloacele sale intelectuale și morale.**

Acum 4 zile primul ministru a prezentat Regelui spre semnare, un proect de decret în care se reproducea esențialul dintr'un jurnal al Consiliului de miniștri prin care, sub pretext de fixarea atribuțiilor Comisarului general pentru Basarabia, se dadea generalului Rașcanu rangul de Ministru de Stat.

Regele, după cetirea proectului de decret, a cerut jurnalul consiliului pe care l'a cetit în întregime de două ori. După aceasta, a restituit primului ministru jurnalul consiliului cu proectul de decret, indicând cum să fie redactat jurnalul pentru a stabili lămurit că generalul Rășcanu este FUNCȚIONAR de stat, nu SECRETAR de stat.

In aceiaș seară generalul Averescu a plecat la T. Severin, cu durere de cap.

x **Concertul Radu Constantinescu.**— D. Radu Constantinescu, profesor la conservator, pianist cunoscut și mult apreciat, va da un mare concert în seara zilei de 21 ianuarie.

In program piese de Haendel, Bach, Brahms, Debussy, Rachmaminov etc.

Biletele la Agenția Brașcu.

x Azi dimineață s'a oficiat la Podul-Ilioae un parastas în memoria regretatului avocat Popovici.

A luat parte o asistență numeroasă.

Partidul național-țărănist a fost reprezentat prin d. profesor Costăchescu, iar baroul din Iași prin d. avocat Rang.

x Sindicatul Comercianților detailiști a înaintat Camerei de Comerț un amănunțit tablou de negustori propuși a fi desemnați ca reprezentanți în comisiunele de impuneri fiscale pe anul 1927.

x Simțindu-se necesitate, un amendament a fost trecut prin Cameră și s'a adăugat la buget o conferință de drept comercial la facultatea de drept din Iași.

La această conferință va fi numit d. Japon Petrovici, fiul ministrului de instrucție.

x Se știe că dela 1 Ianuarie s'au suprimat complect biletele gratuite la baia comunală.

Acum baia are în casă zilnic 12—14 000 lei, de unde înainte abia avea 1200 sau cel mult 1500 lei.

Din această cauză și prețurile băilor s'a micșorat simțitor.

România

Tribunalul jud. Iași, Secția III-a

Publicație de vânzare

No. 135 din 8 Ianuarie 1927

Tribunalul Iași S. III-a în urma raportului D-lui Jude Sindic No. 3081 | 926, prin Jurnalul No. 9632 | 926, autorizează ca prin mijlocirea Corpului de Portărei Iași, să se scoată în vânzare prin licitație publică, averea falitului Marcu David, din Iași, strada Costachi Negri No. compusă din marfuri și mobilier casnic, evaluată de expert la sumă de lei 13.060 și portofoliu compus din creanțe de 190.376.

Se încunoștințează că vânzarea și adjudecarea acestor mărfuri și mobilier va avea loc, în ziua de *17 Ianuarie 1927, ora 2 p. m.* la fața locului, mai sus arătat, începându-se licitația publică dela suma de 13.060 lei. pentru mărfuri și mobilier, cu faculiatea D-lui Jude Sindic, de a o începe și de la o sumă mai mică, sub rezerva omologărei Tribunalului.

Dosar No. 152 | 1926

Președinte, M. EȘIANU

Portărel, Ern. Antoniade

Sub patronajul Societății „TARBUT"

Duminică în 16 Ianuarie ora 4 p. m.

Domnul Dr.

Immanuel Olsvanger

va conferența la Teatrul Liric despre:

„Die goldene Kette"

de I. L. Peretz

Invitațiuni în număr restrâns se pot ridica Duminica dimineața în ziua conferinței la societatea Tarbut (Cultura) de la 9 la 1.

„OCULTIST"

Prezicător SĂVESCU

Strada ALBINEȚI No. 37 la vale de Biserica Singurul este în ROMÂNIA

Ca PREZICĂTOR serios, precis, documentat, fără a-și face — reclamă mare —

Incepând acum o nouă *„invenție"* în calculul „CIFRELOR" prezice, orice afaceri serioase la persoane serioase descoperă orice mistere sufletești din viață și dă toate lămuririle necesare pentru orice interes, sufletește, căsătorii, boale orice fel, comerciale, furturi, atât cât e posibil desigur.

Dă lecții de sugestiune și magnetismul—face magnetismul pentru vindecarea boalelor de nervi, anemie, dureri de cap, gânduri fixe, energie, boala dragostei (iubiri fatale) și deprinderi rele, liniște în căsătorie etc.

Discreție sigură. Toată țara prin scris. Consult. 9—12 și 2—7½ Duminică până la 4 după masă.

Dr. Jacques Goldner

Șef de lucrări la Facultatea de Medicină

Boli interne, Boli de copii

Iași, — strada Mărzescu 17

cons. 2—4 p. m.

PEȘTERA

vrăjitoarelor din Glozel

(Continuare din pag. I-a)

Mai întâiu, locul unde au fost descoperite lucrurile: o pădurice, un izvor, stînci care se întredeschid formînd peșteri, este tocmai cadrul consacrat în care trăiau vrăjitorele antice. Probabil că undeva, mai departe, acolo unde n'au ajuns încă săpăturile, există și sanctuarul: un mic templu pe lîngă care se făceau vrăjile.

Obiectele găsite, unele foarte deteriorate, ne oferă imaginea cea mai completă a instrumentelor de magie: vase cu forme ciudate, oale, străchini, toate de pământ ars, grosolan lucrate, împodobite cu figuri talismanice, protectoare. Nu se află nici un obiect de fier sau bronz, căci metalul îndepărta demonii, și pentru vrăjit era nevoe tocmai de demoni.

Mai sunt silexuri și capete de topoare întrebuințate ca „ex-voto". Apoi un număr mare de figurine reprezentând pe dușmanul care trebuia blestemat; vase cu chip omenesc, fără gură, pentrucă e vorba de un adversar care trebue constrâns la tăcere.—și tot felul de alte pietre și cărămizi cu inscripți prescurtate, așa cum se obișnuește în textele magice.

S'au găsit numirile ce se dădeau demonilor; de pildă: Bibirixi, Ereschigel, Bachachue etc. alături de formele de blestem sau rugă, scrise într'o limbă ușor de descifrat: „Cursiva graffitilor pompeene" (desemne trase de antici cu mâna, pe monumente).

Obiectele care au trezit cel mai mult curiozitatea sunt pietrele poleite, cu figuri fantastice.

D. Jullian datează aceste obiecte din veacul al III-lea al erei noastre, epocă în care s'a practicat cel mai mult magia. Atunci spiritele, detașate tot mai mult de formele tradiționale ale păgânismului clasic, îmbrățișau cu pasiune miraculosul. Cu toată urâțenia și vulgaritatea lor, aceste obiecte alcătuesc un rar document pentru cunoașterea vieții pline de superstiții din primele veacuri ale erei noastre.

SPIC

x Prin noul buget al Prefecturei județului, s'a prevăzut pentru pompierie suma de 450 mii lei.

CRONICA DRAMATICA

(Continuare din pag. I-a)

deveni mamă și în același loc unde s'au întâlnit pentru prima oară, are loc acum despărțirea definitivă. De astă dată însă pe vreme de iarnă, cu ninsoare, pustiu etc. etc.

Ei bine, în decursul desvoltării acestui conflict, se vorbește înspăimântător de mult. Scene interminabile (ca dialogul la telefon etc.) obosesc în mod inutil pe spectator și constitue piedeci serioase pentru interpreți.

Domnul *Ghițescu* a fost desigur impresionat — în timpul sejourului la Paris, de reprezentarea piesei, a văzut în rolul pictorului *un rol* și, fireste tentația a fost mare. Același caz a fost doar și cu *Manolescu*.

Dar cum am spus la început. Am asistat la repetarea spectacolului și la al doilea, am văzut abia cât l'a preocupat acest rol pe dl. *Ghițescu* și cu câtă putere a redat el durerea omului, care din plină fericire se vede la urmă părăsit—*definitiv părăsit* și fără nici un tovarăș care să-i aline amurgul atât de trist al unei vieți amărâte.

Rolul greu, plin de obstacole, al fetei naive și frumoase, care'l cucerește pe artistul rafinat și în plină glorie, a apărut o începătoare.

D-na *Ghițescu* a studiat rolul cu multă râvnă, e drept. Dar, d-sa nu posedă atâta talent încât *deodată* să poată ataca, ca succes, un rol atât de dificil. Ar fi fost mai just dacă 'și începea cariera în mod obișnuit, trecând de la roluri mici *reușite*, la altele din ce în ce mai mari, după aptitudinile ce le-ar fi arătat.

Pe când așa, prezentându-se de-odată în rol de protagonistă și exigențele au fost neobișnuite. Dacă apari ca un meteor, de-odată în plină lumină riscul e mare. Se văd toate insuficiențele. Situația D-sale este acum delicată. Este foarte greu să treci la roluri mai mici după-ce ataci roluri prime și nu posezi mijloace excepționale care să te mențină dintr'o dată ca protagonistă.

Cu toate acestea, d-sa este un element maleabil și care bine condus poate face notă onestă într'un ansamblu la nivelul acceptabil al unor reprezentații reușite.

Nu e de prisos să adăogăm, că d-l *Vernescu-Vâlcea* a redat admirabil tipul pictorului ratat, care face pe revoltatul—până reușește să'și ciupească prietenul.

Deasemenea, am găsit cu multă iscusință montat decorul din actul doi (interior) cu o simpatică perspectivă de grădină în plină vară.

„Amorul" lui *Kystemenkers* cu toate sforțările interpreților—în special frumoasa interpretare a domnului *Ghițescu* nu se va număra totuș printre succesele teatrului nostru.

*

Aseară l'am revăzut pe *Ion Morțun*.

Amicul și fostul nostru concetățean, a luat în spinare rolul *„Maimuței care vorbește"* din piesa lui *Fanchois*.

Acei, care'l cunosc de atâția ani pe marele comic, ar putea crede că'i vorba de vreo năzdrăvănie care face pe spectatori să râdă cu hohote „cu lacrimi".

Nici ideie. Dimpotrivă. Unul din capitolele cele mai dureroase ale suferinței omenești — o cută a bietului nostru suflet zbuciumat, e dezvăluită și arătată în lumina... echivalentă cu talentul lui *Fanchois*, dar mai ales cu aceia a interpreților.

Vă amintiți de sigur de puternica dramă a lui *Andreiev: Acel care primește palmele*. Lucrarea de aseară nu numai că ne-a evocat'o, dar ne-a făcut să ne gândim, că a fost inspiratoarea autorului *„Maimuței"*.

Numai că, pe când *Andreiev* a zugrăvit un colț de viață plin de amărăciune și cu sarcasm puternic, aici totul se sfârșește cu bine.

Maimuța care vorbește este... un om. Dar un om care reușind perfect să imite un șimpanzeu, e prezentat în costum adequat, ca un număr extrem de atractiv pentru gură-cască. Toată lumea e convinsă că se află în fața unui fenomen, o minune de dresaj. Până și un „coleg" e păcălit.

Imitatorul sau „maimuța care vorbește" e însă om, sau cum spune *Tonio* (din Pagliacci)

„al pari di voi"

și ca atare sufere intens la gândul că mângâerile adresate de către femeia adorată animalului inferior, ar fi sustrase, de îndată ce aceasta ar ști adevărul. Cu atât mai mult, cu cât ea iubește pe altul, pe dresorul maimuței. Redarea acestui clocot sufletesc, ni se pare una din cele mai măestre realizări ale lui *Morțun*.

De când îl știu — și'l cunosc de mulți ani de zile, nici odată nu l'am auzit spunând tirade întregi cu atâta vibrantă căldură și cu atâta durere.

Despre partea pur technică nu mai vorbim. Tot actul prim în care nu are de vorbit nimic, ci numai ne pune în față gesturile simiești ale „roluiui" cu acea nervositate caracteristică și atât de extenuantă în redare, a fost o operă nu numai de superioară intuiție, ci și de superlativă meticulozitate. Așa fel, că la un moment dat ne întrebam: ăsta e Morțun? Noroc că în actul următor îl vedem în... neglijé. Dar atunci este *omul*, ale cărui suferințe sufletești și despre care am vorbit mai sus, el le-a redat cu atâta intensitate.

Ajutat și de un excelent ansamblu, *Morțun* a înregistrat un franc succes, care pune „maimuța" lui, alături de celelalte frumoase creațiuni din sinul tipurilor ce formează mult apreciata *„Galeria Morțun"*.

WRATISLAVIUS

BIBLIOTECA UNIVERSITĂŢII IAŞI
Biblioteca Universităţii Loco

ANUL ... No. 5894 — 3 LEI EXEMPLARUL — MARŢI 18 IANUARIE 1927

ABONAM...
Lei 1000
„ 500 . . .
„ 300 . . . „

OPINIA

ZIAR POLITIC COTIDIAN

ANUNCIURI
se primesc la toate
Agenţiile de Publicitate
şi la
Administraţia ziarului
Iaşi—Str. Gh. Mârzescu 17

D. Ionel Brătianu şi chestia evreiască

Constatăm cu plăcere că d Ionel Brătianu se ocupă din ce în ce mai mult de conducerea suf'etească a partidului lib ral, modificînd u n e l e puncte din program, unele directive, spre a le adapta situaţiunei reale a României Mari.

In vechiul regat aveam o singură minoritate : evreii. In România mare avem 3 : saşii (germanii) evreii, maghiarii. Aceşti din urmă sunt de două ori mai numeroşi de cît evreii cu saşii la un loc.

Directiva partidului liberal faţă de evrei era să-i considere cu un corp străin în orga ismul romînesc, care trebueşte expulzat sau cel puţin redus prin emigrări.

Cînd minorităţile s'au rădicat în România Mare la 15 la sută din populaţie, nu mai poate fi vorba nici de expulsare, nici de reducere, nici de corp străin, de oare ce—după dreptul public postbelic,—toţi aceşti 15 la sută sunt cetăţeni romîni.

Mai ales partidul liberal, care îşi atribue exclusiv meritul intrărei în războiu şi creărei României Mari, n'ar avea calitatea să aducă obiecţiuni contra uneia din consecinţele fatale ale războiului.

Spre deosebire de d. Vintilă Brătianu, care chiar la discuţia mesaju'ui a susţinut că oraşele trebuesc naţionalizate prin încarea elementelor minoritare, în ţărănimea introdusă prin imigrare, d. Ionel Brătianu crede că minorităţile trebuesc apropiate, adaptate pentru ca în convenţuire să nu ne mai ciocnim ca corpuri străine.

Şi cum nu mai poate fi la 1927 vorba de asimilare, mai mult sau mai puţin forţată, căci nu putem cere minoritarilor s se lepede de însuşirile de rasă, să renunţe la religie, la tradiţiile vieţii de familie, etc. trebue să ne mulţumim cu adaptarea.

Numai contactul prin viaţa publică, poate aduce această adaptare, zice d. I. Bratianu. De aci, articolul de fond în „Viitorul" peste capul d-lui Vintilă Brătianu, prin care minoritarii sun sfătuiţi să se înscrie în partidele politice, ca să participe intens la viaţa Statului român.

De câteva ori pe săptămână câte un articolaş în „Viitorul" prin care se preamăresc sentimentele de români ale evreilor, şi mai ales ale maghiarilor, care s'au înscris în clubul liberal-naţional din cutare oraş.

La mine este foarte veche ideia că trebue neapărat să luăm contact cu evreii cel puţin prin viaţa publică şi şcoală, ca să nu ne mai tratăm de străini şi de duşmani. Mi-am întărit această idee în şcoala politică a lui Panu, al căruia adept am fost. Am fost tovarăş în takism cu răposatul dr. Istrati, dar m'am deosebit radical de dânsul, pentru că nu credeam că botezul, poate deveni o metodă pentru românizarea evreilor. Impingerea evreilor în viaţa publică, prin darea de drepturi fără recupeţire, tuturor celor care întruneau condiţiunile prevăzute de Constituţie şi deschiderea largă pentru evrei a porţilor şcoalelor noastre publice, mi-au părut mijloace mai serioase.

Am luptat nu numai contra lui Spiru Haret, ministru de instrucţie permanent în guvernele liberale, care se îndrepta către *numerus clausus* în şcoli, dar şi contra evreilor ieşeni care în semi-conştienţa lor, au luat cu entuziasm în mână, chestia creărei de şcoli primare evreeşti.

Ca ministru de justiţie, am luat măsura ca biurourile să nu mai aştepte stăruinţe pentru a da curs cererilor de împământeniri, ci să le dee drumul la toate cererile cu acte în regulă, iar prin jurnale de consiliu (cu care am speriat pe şeful meu, răposatul G. Cantacuzino) şi cu mesaj, le depuneam în parlament.

Ştiam ce mă aşteaptă ca *homo novus* şi mai ales ca provincial, de la canibalismul partidului liberal şi presei sale, într'o chestie în care loveam în sentimentele unei părţi din conservatori ; totuşi mi-am făcut datoria de om de stat, în acord cu stegarul legiunei mele democrate, Tache Ionescu.

Nu mi-am întrerupt opera, cu toate calomniile, pentru că eram sigur că timpul aşează toate şi pe toţi la locul lor. De la evreii care au fost împământeniţi în timpul meu, cluburile politice liberale şi neliberale, vor afla acum că împământenirea nu i-a costat nimic, lucru despre care Nicu Filipescu se convinsese cel dintâiu.

Iată-mă printre precursorii d-lui Ionel Brătianu, în chestia soluţiunei de dat problemei minorităţilor.

A. A. BADAREU

Actualităţi politice

D. Lapedatu ameninţă

Conform suggestiunileor liberale, d. I. Lapedatu, ministru de finanţe, a cerut primului ministru înlepărtarea d lui M. Manoilescu din postul de sub secretar de stat al finanţelor. In caz contrar, d. Lapedatu a ameninţat cu demisia imediată.

D. general Averescu şi-a luat răgaz de a hotărî până la deschiderea parlamentului.

D. Cudalbu iarăşi dă îndărăt

Cu proectul de lege a presei, se întâmplă ca şi cu proectul chiriilor. D. Cudalbu e silit să capituleze faţă de criticile juste care i s'au făcut din toate părţile.

După consiliul de miniştri de Sîmbătă, d. Cudalbu a declarat ziariştilor că proectul presei e un simplu „material de studiu" care nu angajează guvernul şi care va fi fundamental modificat conform obiecţiilor ce i s'au adus.

Cu alte cuvinte, s'a renunţat la proectul inchizitorial şi anticonstituţional.

Delegaţia social-culturală

In general, proectele de legi întocmite de diverşi miniştri, provoacă critice aspre şi nemulţumiri profunde.

Pentru a pune capăt situaţiei ca proectele să fie sau abandonate sau fundamental modificate s'a instituit o delegaţie formată din miniştrii Goga, Petrovici, Goldiş, Berlescu, Trancu-Iaşi, Lupaş şi general Văleanu, cu misiunea de a examina toate proectele de legi cu caracter cultural şi social.

Proectele nu vor deveni definitive şi nu vor fi date publicităţii până ce această comisiune nu-şi va fi dat avizul.

In acest chip, se pune capăt fantaziei legiferatoare a unuia sau altuia dintre miniştri. Şi se speră că se va evita impresia de incompetenţă pe care unii şefi de resort o provoacă în opinia publică.

X.

ASPECTE

Pentru durerile invalizilor

Toate ţările cari au avut nenorocirea de a fi târâte în războiul mondial, pe lângă nenumăratele sarcini rămase de pe urma lui, o poartă şi pe aceea a invalizilor.

Această sarcină însă nu e numai de natură materială ; uşurarea suferinţelor acelora cari au rămas schilozi şi au fost puşi în imposibilitate de a-şi mai putea exercita meseria, este o datorie de nalt ordin moral. De aceea, invalizii au dreptul la un sprijin necondiţionat din partea statului pentru menţinerea căruia s'au jertfit şi au dreptul să-şi impună revendicările cu mai multă hotărâre decât orice categorie din multele care trăesc la adăpostul bugetului.

Dar statul român nu doveteşte solicitudinea pe care ar trebui s'o aibă faţă de invalizi ; legile cari cârmuesc regimul pensiilor pentru invalizi sânt monumente de incoherenţă fiecare din ele, şi când intervine concursul acestor legi se produce un adevărat haos.

Se vorbeşte de armonizarea salariilor ; nimic nu este mai necesar şi mai urgent decât armonizarea pensiilor invalizilor din războiu, pentru că astfel

(Continuarea în pag. IV-a)

SINECURA COMISARIATULUI BASARABIEI

O FUNCŢIE INUTILĂ, ILEGALĂ SI INCOHERENTA

S'a dat publicităţii jurnalul consiliului de miniştri, prin care se fixează atribuţiile comisarului superior al guvernului în Basarabia şi Bucovina (d. Serghie Niţă a convenit în cele din urmă să semneze jurnalul, dar d. Dori Popovici şi-a menţinut refuzul).

Jurnalul scoate perfect în evidenţă caracterul de sinecură a comisariatului d-lui general Râşcanu. Comisarul nu îndeplineşte nici o atribuţie cu cari să nu fi fost mai dinainte învestite organele competente.

Dar în afară de inutil, comisariatul mai este şi cu desăvârşire incoherent.

Ce este d. general Râşcanu : funcţionar, sau ministru ?

Jurnalul îl declară un fel de ministru suigeneris. Ii recunoaşte prerogative de ministru numai pe teritorul Basarabiei şi Bucovinei. Adică, când d. Râşcanu se află în staţia Vasile Lupu, este ministru ; că d trece podul Prutului la Ungheni, nu-i decât funcţionar ! Aşa că nu poate avea satisfacţia de a intra ca ministru în târgul Vasluiului (decât doar mutând Vaslului în Basarabia).

Dar nici în Basarabia şi Bucovina nu-i complect rolul de ministru al d-lui Râşcanu, fiindcă (zice jurnalul) el trebue să confere cu miniştrii provinciilor respective... „fiind rolul de căpetenie al acestor membri ai guvernului de a informa consiliul de miniştri şi Parlamentul asupra stării de lucruri şi nevoilor din provinciile respective".

Adica, d. Râşcanu e un fel de a cincea roată la căruţă. D-sa este, de fapt, un simplu funcţionar care — bine înţăles — funcţionează ilegal, fiindcă constituţia cere ca orce funcţie să fie înfiinţată prin lege, şi orce funcţie trebue prevăzută întăi în buget şi numai în urmă desemnat titularul. Aceste regule n'au fost respectate în privinţa comisariatului în chestie.

Şi dacă d. Râşcanu îi simplu funcţionar, care nu poate informa parlamentul, trebue să i se anuleze mandatul de deputat pe motiv de incompatibilitate legală.

In rezumat, comisariatul d-lui Râşcanu este o sinecură inutilă, ilegală şi incoherentă,... ca şi guvernul întreg !

SENATUL FRANCEZ

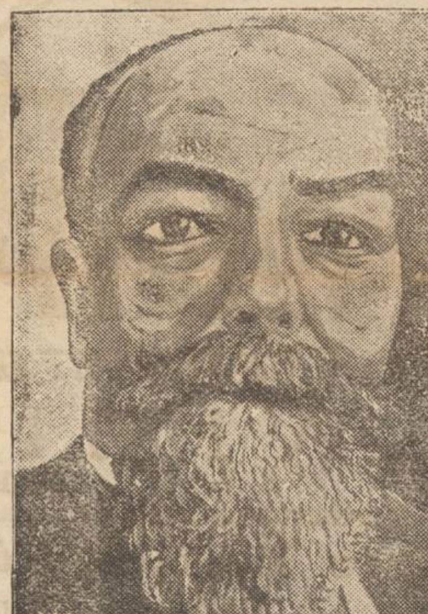

D. PAUL DOUMER noul preşedinte al Senatului francez.

Din toată lumea

Părul şi fusta.— Un mucalit e glez din Londra a ţinut o conferinţă despre moda păru'ui tăiat. El s'a întemeiat pe exemple din Istorie ca să afirme că decâteori femeile îşi tae părul, adoptă şi moda rochiilor scurte.

Moda aceasta a părului tăiat şi a rochiilor scurte ţine aproximativ 10 ani. După acest timp, femeile revin la cozi.

•

Populaţia oraşelor ruseşti.— După ultima statistică, Rusia are 10 oraşe cu mai mult de câte 200,000 locuitori, şi anume : Moscova, Leningrad, Kiev, Bacu, Odessa, Charkov, Rostov, Taşkent, Tiflis şi Saratov. Urmează apoi alte 20 oraşe cu peste 100,000 locuitori fiecare.

•

Comemorarea lui Beethoven.— La 26 Mart se va comemora în toată lumea centenarul morţii marelui geniu muzical german, Beethoven.

Guvernul francez se va asocia la această comemorare, printr'o audiţie la Opera din Paris sau la Sorbona.

•

Poliţistul jefuit. — Unul din şefii principali ai poliţiei engleze a fost jefuit de hoţi. Aceştia s'au introdus în locuinţa in Londra a poliţistului şi au sustras bani şi bijuterii.

Aşa a păţit şi d. Romulus Voinescu la Bucureşti.

•

Tulburări la Constatinopol.— Barcagii din Constantinopol au făcut grevă demonstrativă contra unei societăţi care monopolizează navigaţia în port. Intr'o ciocnire cu poliţia, au căzut răniţi de ambele părţi. Au fost arestaţi 300 grevişti.

Lira engleză în primejdie

Marea criză economică şi dificultăţile politice prin care trece Anglia, pun în primejdie soliditatea lirei sterling.

Din New-York se anunţă că d. Montagu Norman, guvernatorul Băncii Angliei, va solicita la Federal Reserve Bank un împrumut destinat a menţine cursul lirei sterling. Imprumutul anterior obţinut în America în acelaş scop, se dovedeşte insuficient.

In jurul procesului

pentru moştenirea prinţului Gheorghe Stirbey

Am vorbit în numărul precedent despre procesul din Paris, în jurul moştenirei lăsate de prinţul Gh. Ştirbey, mort în Franţa în 1925, în etate de 96 ani (fiul fostului Domnitor al Munteniei şi el însuşi fost pe vremuri ministru de războiu şi externe în România, sub domnia regelui Carol).

Ni se mai transmit din Berlin următoarele amănunte :

Germanul dr. Schutte, care a cerut punerea moştenirei sub sechestru, este un modest profesor de gimnaziu. El pretinde că-i fiul prinţului Gh. Ştirbey şi al unei amante pe care multa vreme prinţul a întreţinut-o la Viena. In acest scop, a prezintat actul de botez din anul 1853 emanat de biserica ortodoxa din Viena.

Cele două fiice adoptive ale prinţului Ştirbey, d-ra Fould şi marchiza de Grasse (moştenitoarele testamentare) susţin că e la mijloc o simplă apropiere de nume şi că tatăl lor adoptiv prinţul Gh. Ştirbey, nu este şi tatăl profesorului Schutte.

Dupǎ cum am anunţat, cererea de sechestru a fost respinsă. Afacerea se va judeca zilele acestea în apel.

EVENIMENTELE DIN CHINA

Femei chineze care n'au respectat boicotul contra mărfurilor străine, sunt judecate imediat în stradă, de un tribunal ad-hoc.

DISCUŢII ŞI PĂRERI

INGINERI ŞI CONDUCTORI

de *MARCEL CAZABAN*

In ziarul „Cuvântul" din 13 Ianuarie 1927, d-l Titus Enacovici, a bine voit a se ocupa puţin de Conductorii de Lucrări Publice, căutând să arunce asupra acestora şi partea sa de ură, intrând astfel în concertul discordant cu care este înjurată mereu Asociaţa Conductorilor de Lucrări Publice.

Este foarte curios, că ura între două clase porneşte astăzi de sus în jos, în afară numai dacă d-l Titus Enacovici nu a observat cum-va că acest „de sus în jos" este de foarte multe ori relativ.

Domnia sa se revoltă contra Conductorilor de Lucrări Publice, cu toate că ştiut este de către ori şi cine,—că aceştia au proectat şi condus executarea celor mai multe lucrări tehnice din ţară, cu aceeaşi exactitate şi aceleaşi principii ca şi un Inginer, nefiind însă aci vorba de lucrări prea mari, asupra cărora Conductorii au ştiut în tot-deauna să-şi evidenţieze modestia.

Articolul din „Cuvântul", cu argumente de o paloare bolnăvicioasă, nu ar merita de fapt nici o atenţie, dar ţin să rog pe d-l Titus Enacovici să nu se mai ocupe de chestiuni în care probabil este tot atât de specialist ca şi un domn învăţător din Iaşi care şi-a permis şi dânsul, într'un debil articol, să insulte corpul Conductorilor de Lucrări Publice.

Dl. Titus Enacovi este de părere a se da Conductorilor dreptul la licitaţii pentru lucrări mici, însă nu admite să fie primiţi şi la lucrări mari, cu toate că majoritatea proectelor acestor lucrări mari sunt şi vor putea fi făcute, în orice condiţii ale problemelor de Conductori.

Domnia sa admite ca numai membrii A. G. I. R. să monopolizeze toate lucrările mari şi pentru a nu expune pe colegii domniei sale de a executa lucrări proectate de conductor, se opune categoric ca aceştia să semneze proecte.

Acest din urmă fapt nu ne

(Continuarea în pag. IV-a)

Proectul de lege al recrutării

Nu se reduce stagiul militar

La ministerul de războiu s'a alcătuit proectul de lege al recrutărei prin care se stabileşte termenul de stagiu militar în modul următor :

Pentru infanterie doi ani, iar pentru grăniceri, jandarmi şi marină termenul de stagiu va rămâne tot trei ani.

Proectul prevede şi o pregătire preregimentară a elevilor şcoalelor publice elementare.

Abea după ce actualele generaţii de elevi vor ajunge la vârsta stagiului militar şi după ce vor primi această educaţie preregimentară, se va putea vorbi despre reducerea stagiului militar.

„ELYSÉE“

Berărie și Restaurant de primul rang

Se servește excelenta *bere blondă Iupiter și neagră Porter Englez*
Vinuri vechi din cele mai renumite vii din Cotnari, Șampanie, Licheruri, Cognacuri, vinuri străine și indigene din cele mai renumite case,
RESTAURANT amenajat cu confortul cel mai modern. **CAFENEA** și articole **de COFETĂRIE** din cele mai fine. — **SALON confortabil**, amenajat pentru serviciu de **CEAIURI, SOIREURI** și **BANCHETE.** — *Serviciul ireproșabil.*
CONCERTE serale și matineuri sub conducerea **violonistului Bănioă.**
Singurul local din Iași Incălzit cu *calorifer.*

WIMPASSING

Cereți numai: GALOȘI · ȘOȘONI

WIMPASSING

MARCA MONDIALA

Mare Desfacere de Blănuri

la Magazinul de manufactură

ATLAS

STRADA ȘTEFAN CEL MARE No. 3

Fiind sezonul înaintat a hotărât

Desfacerea totală a raionului de Blănuri

cu care ocazie vă puteți procura cele mai fine blănuri cu prețuri ce desfid orice concurență.

Profitați de ocazie și vizitați spre convingere.

Circul Zoologic & Krateyl

— — — STRADA ARCU — — —

Cu începere de astăzi și în fiecare seară MARI LUPTE **GRECO-ROMANE** aranjate de DIRECȚIA CIRCULUI care vor fi supraveghiate și conduse de o comisiune formată din specialiști, membrii ai Soc. de GIMNASTICA SPORT ȘI MUZICA din Iași care va decerne și MEDALII de AUR, ARGINT și BRONZ învingătorilor, până în prezent s'au înscris 16 luptători străini. — Sâmbătă și Duminică Matineu ora 4. — **Circul este bine încălzit.**

PIERDUT buletinul populației eliberat de Comisia Disp. a 2-a. De asemeni: Libretul de armată, Certificatul de serviciu militar dela Cerc. de Recrutare Iași; două polițe în alb, semnate Arșteanu, precum și suma de Lei 1360 în numerar,

Renunț la suma de bani și rog pe găsitor a-mi trimete actele la adresa de mai jos; în caz contrar le declar nule și fără valoare în mâinile ori cui s'ar afla.

EFTIMIE FOMIN
str. Lipovană 4

PIERDUT buletinul de înscriere în biroul populației, eliberat de Comisia III-a.

Il declar nul și fără valoare în mâinele oricui s'ar afla.

SAMOIL WEISSGLAS
str. I. C. Brătianu 191

PIERDUT buletinul de înscriere în biroul Populației, eliberat de Circ. 3-a Iași.

I declar nul și fără valoare în mâinile oricui s'ar găsi.

AVRAM IOSEP
Comerciant, str. Cucu 2

PERDUT în ziua de Joi 13 Ianuarie (după amiază), carnetul de reducere pe C. F. R. de la Societatea I. O. V.

Il declar nul și fără valoare în mâna ori cui s'ar găsi.

HAIM IOSUB

CURSUL de drept constituțional și chestionarul de d. Prof. Dascovici, precum și proced. civilă de d. Prof. Herovanu, de vânzare.

A se adresa la redacția ziarului între orele 10—2 a. m.

„OCULTIST“

Prezicător SĂVESCU

Strada ALBINEȚI No. 37 la vale de Biserica Singurul este în ROMÂNIA

Ca PREZICATOR serios, precis, documentat, fără a-și face — reclamă mare —

Începând acum o nouă *„invenție“* în calculul „CIFRELOR“ prezice, orice afaceri serioase la persoane serioase descoperă orice mistere sufletești din viață și dă toate lămuririle necesare pentru orice interes, sufletește, căsătorii, boale orice fel, comerciale, furturi, atât cât e posibil desigur.

Dă lecții de sugestiune și magnetismul—face magnetismul pentru vindecarea boalelor de nervi, anemie, dureri de cap, gânduri fixe, energie, boala dragostei (iubiri fatale) și deprinderi rele, liniște în căsătorie etc.

Discreție sigură. Toată țara prin scris. Consult. 9—12 și 2—7½ Duminică până la 4 după masă.

Agenți de Piață

de orice branșă se caută contra comision, fără garanție, câștig minim Lei 500—800 zilnic.

Adresați-vă D-lui

I. IOSEFSOHN
str. Lăpușneanu No. 19

DE VÂNZARE casele din str. Spe anței No. 8. — Se pot vedea în fiecare zi între orele 1—4 p. m.

Serbătorirea d-lui N. Petrea

Banchetul de la Elysee

Funcționarii comunali au sărbătorit aseară pe d. N. Petrea, primarul municipiului.

Au luat parte la această masă și membrii delegației permanente, d-nii Gheorghiu, Stamboliu, Tutoveanu și Matache Georgescu; fostulprimar P. Pogonatu și consilierii municipali, d-nii Căpriță și dr. Frühling.

Banchetul a avut loc în sala de sus a berăriei Elysée, cu un menu copios și un vin ispititor.

Intâiul tuast, primarul l'a închinat pentru M. S. Regele și Familia regală.

*

Urmează numeroase cuvântări.

D. Hahn, secretar general, spune că această sărbătorire nu este un act de curtoazie ci o recunoaștere a prietiniei pe care primarul o arată funcționarilor comunali.

In același sens vorbesc d-nii Condurachi, Sandu, Marcel Câmpeanu și Vasiliu, care amintește și mișcarea funcționarilor de sub îndemnul d-lui Schina, în fruntea cărei mișcări se găsea și d. Tutoveanu.

D-nii Tutoveanu și Stamboliu vorbesc de calvarul funcționarilor, și îi asigură că vor avea în ei pe cei mai buni prieteni.

Foarte nimerită gluma d-lui Stamboliu, că nimic nu s'a schimbat, în ceiace privește secretarul general al Primăriei, căci înainte a fost *Gall*,—cucoșul gal c, și azi e *Hahn*,—cucoșul nemțesc, dar tot cucoșul care să cânte muncă, cinste și corectitudine. Mai vorbesc d-nii Zămtirescu, funcționar și Chirică, ajutor de primar.

*

Apoi ia cuvântul d. Pogonat în aplauzele asistenței.

D. *Pogonat* amintește despre trecerea sa la Primărie și la Prefectură, și dragostea ce i au arătat funcționarii.

Descrie poetic casa părintească a d-lui Petrea, casa țărănească din Rădăuți unde și dânsul și-a petrecut anii copilăriei în prietenie cu actualul primar.

— „Venim dintr'o lume plină de patimi, dar suletele noastre trec peste rău, se'nalță mai presus și dau dreptate acolo unde în adevăr este!

D. Petrea închee. Vorbește de fiecare funcționar în parte de meritele fiecăruia.

Aproape lăcrimând, mulțumește d-lui Pogonatu de amintirile din trecut.

Cu aceasta serbătorirea a luat sfârșit.

REP.

Intrunirea meseriașilor

La corporații, în str. Alexandri, a avut loc eri o întrunire a meseriașilor, pentru a protesta contra noilor taxe impuse de Casa centrală.

La întrunire a luat parte și d. primar N. Petrea, care a explicat programul său de activitate și a justificat mărirea impozitelor comunale.

Dintre meseriași, vorbesc d-nii Florea Gugui, care critică consiliul de administrație al Casei Centrale, Mărgărint, Zaitz, Arsenie, Pancu, Lungu și alții.

Se întocmește un memoriu care urmează a fi înaintat ministerului muncii.

x A fost din nou arestat, soldatul V. Mustea dela grupul de aviație care pe vremuri a fost luat drept Vereș Micloș.

El este acuzat de dezertare.

Consfătuirea de la Inspectoratul școlar

Comisiunele și programele examenelor particulare dela Bălți și Vaslui

Duminică dimineața a avut loc la Inspectoratul general al regionalei școlare Iași, o consfătuire a profesorilor cari formează comisiunele examenelor particulțire secundare pentru liceele din Bălți și Vaslui.

Consfătuirea a fost prezidată de d. Pericle Popescu, inspector secundar.

S'a procedat apoi la alcătuirea comisiunelor și la aranjarea programului pentru examenele particulare dela Bălți și Vaslui.

Comisiunea și programul pentru Bălți

Examenul va fi prezidat de d. Pericle Popescu, și va începe în ziua de Marți 25 Ianuarie.

Marți 25 Ianuarie: Religie, pr. Bălteanu.

Mercuri 26: Româna, d. prof. P. Popescu.

Joi 27: Latina, d. prof. P. Popescu.

Vineri 28: Istoria, d. prof. Băleanu.

Sâmbătă 29: Germana, d. prof. Bârsan.

Duminică 30: Matematica, d. prof. C. Menciu.

Luni 31: Desemnul, d. prof. Briése.

Marți 1 Feb.: St. fizico-chimice, d. prof. M. Negru.

Mercuri 2: Franceza și Filozofia, d. prof. Miron.

Joi 3: St. nat. higiena, d-ra Chirica (Bălți).

Vineri 4: Italiana, d-na E. Poliariu (Bălți).

Sâmbătă 5: Geografia, d. prof. Ilie Mitescu.

*

Comisiunea și programul pentru Vaslui

Examenul particular secundar de la Vaslui va începe tot Marți 5 Ianuarie, fiind prezidat de Lucian Roiu, inspector șef al regionalei școlare Iași.

Marți 25 Ian.: Religia, pr. Grigoriu.

Mercuri 26: Științe naturale, d. L. Roiu.

27—28: Matematica, d. prof. Martinuc și Româna, d. prof. Mavrodin.

59—30: Franceză, d. prof. O Botez, și Istoria, d. prof. Tomița.

31—1 Feb: Germana, d. prof. Bârsânescu, și Geografia, d. prof. Tufescu.

2—3 Fizico-chimie, d. prof. Tilenschi, și Română, d. prof. C. Botez.

4—5: Desemnul, d. profesor Briése, și Latina d. Pericle Popescu.

*

S'a mai amintit apoi că taxele pentru examenele particulare s'au modificat: Pentru fiecare obiect va fi o taxă de 135 lei.

Au mai urmat câteva detalii tot în privința examenelor particulare, după care la orele 12 ședința a luat sfârșit.

So.

BANCHETUL POLITIC

de la d. D. Celebidache

Sâmbătă seară a avut loc, în casa d-lui D. P. Celebidache, fost prefect, un banchet politic.

Printre participanți, s'au numărat următorii fruntași ai clubului liberal ieșan:

D-nii C. Crupenschi, Osvald Racoviță, D. Dimitriu, X. Eraclide, Gh. Vasiliu-Voina, I. Bantaș, prof. Tafrali, I. Popeea, dr. Alexandrescu, Gr. Teodoru, Ion Zipa, Em. Diaconescu, V. Frățiță, M. Manea, Adace, avocat I. Popovici, Em. Celcowski, avocat dr. C. Petrescu, Dobrovici, I. Dafin, Dr. Hanganu etc.

D. Celibidache (intrat la liberali cu grupul Dragomirescu) a venit cu o inovație: banchet intim între fruntașii orășeni deavalma cu fruntașii satelor.

In adevăr, au participat și vre-o 20 învățători, preoți și răzeși din partea basarabeană a județului Iași, care constitue sectorul politic al d-lui Celibidiche.

In jurul mesei copioase, s'a toastat cu însuflețire.

O SCRISOARE A SFATULUI NEGUSTORESC

„Sfatul Negustoresc“ ne trimite următoarele:

Domnule Director,

In „Opinia“ de Duminică 16 cr., distinsul ziarist i. pau dl. C. R. Ghiulea, publică o scrisoare din care ar reeșii că la ultima ședință a Sfatului Negustoresc, s'ar fi criticat atitudinea D-sale din ultima ședință a Comitetului Refacerii Iașului.

Ținem să stabilim, că nici unul din membrii Comitetului nostru n'a făcut vre-o obiecțiune asupra atitudinei d-lui Ghiulea, ci din contra, suntem recunoscători atât Direcțiunei ziarului Opinia, cât și d-lui Ghiulea în special, pentru apărarea energică și dezinteresată, de care se bucură negustorimea și interesele comerțului și industriei ieșene, în orice ocazie, în ziarul Dv.

Orice discuții particulare făcute după ședință și de către persoane străine, nu ne pot angaja.

Primiți, etc.

Președinte, *M. Galatzanu.*
Secretar, *Iancu Rosenthal*
Iași 17 Ianuar 1927.

Consfătuirea comercianților

în chestia impozitelor

La Camera de comerț a avut loc eri dimineața o întrunire negustorească în prezența unui mare număr de comercianți.

Prezidează d. Cerchez.

Ad-valorem

Cu o seară înainte, o delegație din partea Sfatului, din care făceau parte d-nii Adace, Fred Șaraga, Brauchfeld și din membri ai Camerei de Comerț în frunte cu d. Bergenstein, au avut o consfătuire cu d. Petrea, primarul municipiului, în chestia noilor taxe.

D-nii Adace și Fred Șaraga fac o dare de seamă de cele petrecute la Primărie.

D. *Adace* expune cele susținute de d-sa în chestia taxei ad-valorem, ce ar însemna din nou cenzura de registre și jignirea comercianților. D-sa laudă atitudinea binevoitoare a primarului.

D. *Fred Șaraga* face o largă expunere a celor petrecute.

D-sa a declarat primarului că în nici un caz, comercianții nu pot admite taxa ad-valorem, care este imorală și ilegală. Dovedește că această taxă, deși introdusă în bugetul comunei București, totuși nu a fost aplicată.

Dar comercianții — a mai zis de Șaraga primarului,— recunosc nevoia de a veni în ajutorul Comunei pentru refacerea unor artere principale,— și sunt gata a achita înainte încă pe doi ani, taxa de refacere de azi, pe care s'o încaseze comuna.

D. Petrea—adaugă d. Șaraga — s'a declarat mulțumit și a promis a nu mai susține taxa ad-valorem.

In ceia ce privește taxele de prestație, d. primar, a promis că va face o nouă cataligare, așa că ea să fie cât se poate mai echitabilă.

Comisiunea aceasa a d-lui Șaraga e primită cu vii aplause.

Vorbesc încă d-nii Brauchfeld, Zamfir, Doroșcanu, S. Moscovici și Herș.

D. Sălceru în numele sindicatului comercianților detailiști, cere a nu se mai pune nici un fel de taxe, de oare ce nici comercianții nu le mai pot achita.

In complectare d. Fred Șaraga reproduce zisele primarului că va căuta să se încaseze restanțe la dările comunale, de peste 40 miloane, neachitate de contribuabili de alte nuanțe sociale.

*

D. Cerchez arată demersurile făcute de Camera de Comerț în această chestiune.

Se anunță o nouă întrunire pentru Duminica viitoare.

REP.

x In trenul accelerat de ieri dimineață, un agent comercial evreu, reprezentant al unei fabrici din Iași, a fost rău maltratat între stațiile Boboc și Buzeu.

ULTIMA ORA

Flota engleză din Mediterana
pleacă in China
Chinejii au ocupat misiunile străine

Londra 17— Amiralitatea a dat un comunicat prin care anunţă că prima escadră de crucişătoare britanică din Mediterana a primit ordin să plece în China. Escadra e compusă din opt unităţi.

Primul ministru d. Baldwin soseşte astăzi dimineaţă la Londra, unde e convocat consiliul de miniştri.

*

Din China se anunţă că misionarii fug în spre coaste. In diferite părţi, Chinejii au ocupat misiunile străine şi au profanat bisericile creştine.

*

Londra 17.—Ministrul de externe a deolarat că s'au luat măsuri de apărare la Shangai, unde se află peste 50.000 de europeni.

Falitul Seferian arestat în Franţa

Paris 17.—La Nisa a fost arestat eri Copernic Seferian din Galaţi, urmărit de autorităţile române pentru bancrută frauduloasă.

Comisarul Basarabiei

Bucureşti 17.- In „Monitorul Oficial“ a apărut eri numirea şi specificarea atribuţiilor d-lui general Rişcanu, înaltul comisar al Basarabiei şi Bucovinei.

Viscole grozave în Rusia

Berlin 17.- Viscole grozave bântue în Rusia. Pe alocuri, zăpada e de câţiva metri.

Numeroase trenuri sunt înzăpezite.

Solemnitate la Lyon
în onoarea României

Paris 17.—D. Diamandy, ministrul României, a ţinut o conferinţă despre ţara sa, în amfiteatrul facultăţii de medicină din Lyon. Vorbitorul a fost aclamat.

Apoi d. Herriot ministrul instrucţiei, şi generalul Berthelot, au exprimat simpatia Franţei pentru România.

Importante întrevederi
anglo-italiene

Roma 17.— D. Churchil, ministrul englez al tezaurului, a sosit ieri la Roma.

După amiază, a discutat timp de o oră la palatul Chigi, cu d. Mussolini. Apoi ambii au plecat la ambasa a britan că.

Seara a avut loc un banchet intim.

Criza germană

Berlin 17— Dr. Marx a acceptat definitiv sarcina formării guvernului.

Astăzi va începe convorbirile cu şefii partidelor pentru a'cătuirea unui cabinet de mijloc.

Vizita d-lui ministru Petrovici la Roman

Roman 16. — Sâmbătă dimineaţa a sosit în localitate d. Petrovici ministrul instrucţiunii publice.

In gară a fost aşteptat de către d-nii Jornescu deputat şeful partidului averescan, Robert Chefneux prefect, E. Calfaiany primar, dr. Şmilovici, Minea avocat Cramer, av. Vârgolici, Barasch Hirş, Calvocărescu etc. etc, şi de elevii şi elevele şcoalelor primare, secundare meserii, p. t. t. etc. însoţiţi de profesori şi profesoare.

La sosirea în gară elevii şcoalelor liceu, seminar şi normala au intonat „imnul regal“.

D. ministru însoţit de reprezentanţii autorităţilor a inspectat rând pe rând şcoile primare de băeţi şi fete, liceul, şcoala normală unde directorii acestor şcoli d-nii Băncilă şi Constantinescu i-au urat bună venire.

După masă a inspectat liceul de fete „Sturza & Cantacuzino“ rămânând pe deplin mulţumit de cele constatate.

La ora 6 a avut loc un mic banchet în sala „Schwartz“; apoi un ceai oferit de către prefectură.

Seara d. Petrovici a asistat la balul dat de către societatea „Principele Mircea“ în saloanele primăriei.

Duminecă dimineaţă d. ministru a părăsit Romanul.

Lazăr

O DECLARAŢIE
A M. S. REGINEI MARIA

M. S. Regina Maria a primit la Cotroceni pe corespondentul ziarului „New York Herald Tribune“ căruia i-a făcut câteva declaraţii interesante.

Starea M. S. Regelui

Despre starea Suveranului, regina a declarat:

„Intoarcerea mea a fost mult întristată din cauza stării sănătăţii regelui, care era mult mai bolnav decât credeam pe vremea când mă aflam în America.

„De când i s'a făcut însă regelui o uşoară operaţie, pare că îşi recâştigă puterile văzând cu ochii“.

„La întrebarea dacă regele va întreprinde călătoria în Franţa, despre care s'a vorbit în ultimul timp, regina a răspuns că depinde de sfaturile medicilor. A asigurat însă că în orice caz, nimic nu va fi neglijat, ce ar putea servi însănătoşirii lui“.

Intrevederea cu prinţul Carol

Despre întâlnirea la Paris cu prinţul Carol:

„Am avut cu fiul meu o întrevedere din cele mai afectuoase, dar numai ca mamă. Aceasta însemnează că nu am atins nici una din chestiunile politice, a căror soluţionare n'a fost pusă în mâinile mele“.

Regenţa

Despre regenţă:

„Deocamdată nu e vorba de nici o schimbare a hotărîrilor dela 4 Ianuarie“.

SENZAŢIONALE FRAUDE
LA MAGAZIILE GAREI IAŞI
— Falşificările cupoanelor de rambursuri. — Arestarea unui funcţionar. — Doi comercianţi urmăriţi

La Magazia de mărfuri a gării Iaşi s'au descoperit mari fraude comise de un funcţionar, în complicitate unor comercianţi ieşeni.

*

Descoperirea neregulilor

Ieri dimineaţă funcţionarul Ciolan de la magazia de mărfuri a înştiinţat pe şefii săi că a descoperit neregului în scriptele pe care le conducea de câteva zile în lipsa d-lui Petru Constantinescu funcţionarul titular care era plecat.

Fiind înştiinţat d. Ing. Emil Niţescu, directorul Inspecţiei regionale C. F. R. a dispus o urgentă anchetă.

*

Imediat d. controlor c. f. r. Sălceanu împreună cu d. comisar Păun, şeful poliţiei gării, au început cercetările.

D. Inspector Pintilescu şeful general al gării, a întreprins deasemenea investigaţii.

*

Cum s'au comis fraudele

Până astăzi la prânz s'a stabilit că funcţionarul Petru Constantinescu dela biuroul de rambursuri un tânăr de 20 ani, a falşificat la magazia de mărfuri cupoane de ramburs, de conivenţă cu doi comercianţi ieşeni.

Funcţionarul întocmea scrisorile de trăsură pentru colete şi falşifica cuponul de ramburs.

Scrisoarea de trăsură completată trecea prin toată filiera şi ajungea la magazia de încărcare.

In acel moment scrisoarea şi cuponul erau sustrase de Constantinescu.

După două săptămâni, funcţionarul în chestie se prezenta la cassă şi încasă suma menţionată pe cuponul de ramburs falşificat.

Fraudele continuau astfel de la sfârşitul lunei Noembrie.

Fraude de 300.000 lei

Cercetările de până acum au descoperit că fraudele comise trec de 300.000 lei.

Petru Constantinescu a fost imediat arestat.

Fiind interogat, el a încercat să ocolească adevărul, indicând pe doi comercianţi, complici principali,

*

Doi comercianţi urmăriţi

Poliţia a făcut descinderi la locuinţele celor doi comercianţi. Insă negustorii n'au fost găsiţi. Poliţia deţine informaţii că aceştia au dispărut, luând drumul străinătăţei.

*

In urma acestor descoperiri d. Ing. Niţescu a dispus sezizarea Parchetului.

Noui amănunte

La orele 2 după amiază în urma cercetărilor, s'a stabilit că Petru Constantinescu lucra în complicitate cu comercianţii *Costel Dumitrescu* şi tânărul *Blau*.

Concubina lui Constantinescu a mărturisit că funcţionarul i-a condus pe ambii până la Bucureşti, de unde aceştia au luat simplonul pentru Paris.

Poliţia ia pus pe amândoi în urmărire.

D. Inspector Pintilescu a început cercetări pentru a stabili dacă nu s'au comis fraude şi în urmă.

L. Pl.

x Iată orarul examenelor particulare de cl. IV din sesiunea lanuarie 1927, la gimnaziul „Alex. cel Bun“ Iaşi:

Ianuarie 25 Matematica, 26 Ian. Franceză, 27 Ian. Istoria, 28 Ian. Religia, 29 Ian. Dreptul, 30 Ian. Română şi Geografia, 31 Ian. Chimia.

Februarie 1 Latina, Februarie 2 Hygiena, Februarie 3 Geologie, Februarie 4 Germana.

Teatrul **Sidoli Trupa de Vilna** (drama)

MERCURI--SEARA--19 IANUARIE 1927- Prima REPREZENTATIE

GANDUL mare dramă modernă de **ANDREYEW**

a 2-a reprezentaţie: **Joi 20 Ianuarie 1927**

Omul, Bestia şi Virtutea

mare dramă modernă de **PIRANDELLO**

Biletele la Teatrul Sidoli

Afaceri sub liberali
LA MINISTERUL SĂNĂTĂŢII
Cum se dădea liberă practică pentru dentişti

Bucureşti 17— La congresul de ieri al medicilor stomatologi d. dr. Niculescu a declarat că — în ajunul plecării liberalilor de la putere — la ministerul sănătăţii s'a acordat libera practică pentru 12 dentişti care fuseseră respinşi de comisiune, ca incapabili.

Pentru aceasta, s'a incasat un bacşiş de 1,200,000 lei.

Deasemenea s'au cerut bani nepotului d-lui dr. Gerota.

D. dr. A. Dobrescu, deputat, a vorbit şi el de neregulile de la ministerul sănătăţii.

Adunarea sindicatului viticol

Bucureşti 17.—In localul „Sfatului Negustoresc“ a avut loc eri adunarea generală a sindicatului viticol, sub preşedenţia d-lui Nicoleanu. Au participat delegaţi din 56 oraşe.

S'a discutat proectul de încurajarea viticulturii întocmit de d. Garoflid, şi care va fi depus în parlament. Toţi oratorii au constatat că proectul este foarte bun.

O delegaţie de viticultori se va prezenta astăzi d-lui Garoflid pentru a-i aduce mulţumiri şi a-l ruga să vegheze că proectul să treacă prin parlament fără modificări.

Doleanţele
invalizilor şi văduvelor

Bucureşti 17.— La „Cercul subofiţerilor“ a avut loc eri o întrunire a invalizilor, orfanilor şi văduvelor de război.

S'a cerut împroprietărirea, legi de protecţie, mărirea pensiilor, reducerea pe c. f. r. etc.

La 30 lanuar va avea loc în Bucureşti congresul general al invalizilor, văduvelor şi orfanilor de război.

INFORMAŢII

x *Din cercurile Ministerului de finanţe, se fac din nou mari insistenţe pe lângă d. I. Kirilă ca să-şi dee consimţimântul pentru a fi numit inspector financiar.*

In cazul când d. Kirilă va fi înaintat, — va fi transferat ca administrator financiar la Iaşi d. Anton Popescu actualul administrator financiar la Bistriţa-Năsăud.

x *In conformitate cu ordinele Ministerului de Război, tinerii din contingentul 1927, urmează să se prezinte în ziua de 1 Februarie la Cercurile de Recrutare respective spre a fi incorporaţi.*

La această dată se vor prezenta toţi tinerii din contingentul 1927, chiar dacă din diferite motive nu au primit ordine de chemare.

Toţi acei care nu se vor prezenta, vor fi daţi în judecată ca nesupuşi, la încorporare şi pedepsiţi, conform legilor militare.

x Se urcă preţul cerealelor.— La Brăila mare urcare la cereale. Cereri multe la export şi scăderile navlurilor.

Din cauză că Franţa lipseşte de furaje, importă mult orz şi porumb. Orzul a ajuns la Brăila la 40.000 lei iar ovăzul la 60,000 lei vagonul.

Grîul de 74 kg. s'a vîndut cu 84,000 lei magazie.

x TEATRUL NAŢIONAL. — Marţi seara premiera „Anuţa“, comedie originală în 4 acte, de d-na Lucreţia Petrescu.

Banca României-Iaşi

Societate Anonimă

Face tot felul de operaţiuni bancare şi comerciale ca: Imprumuturi pe poliţe, cumpără şi vinde efecte publice, scontează cupoane, primeşte bani spre fructificare, deschide conturi curente, face avansuri asupra efecte publice, acţiuni şi mărfuri în gaj.

Emite cecuri şi dispoziţii de plăţi asupra tuturor oraşelor din ţară. Primeşte efecte spre încasare şi în general se însărcinează cu orice operaţiuni de domeniul afacerilor de bancă.

RESTAURANTUL ŞI BERĂRIA

„ELYSÉE“

din Strada Lăpuşneanu

anunţă onorata clientelă că în zilele de JOI, SAMBATA şi DUMINICA, între orele 5—7 p. m., vor avea loc în salonul de sus al restaurantului

Ceaiuri dansante striot familiare

Orchestră specială

x Ieri a fost prima sărbătoare, de la venirea averescanilor la putere, când magaziile din Iaşi au fost închise dela o laltă. Asta însamnă că nu mai sunt alegeri în perspectivă, nici macar pentru Camera de Comerţ sau consiliul comunal.

Ar fi un semn, că se face înţălegerea între guvern şi naţional-ţărăniştii, care chiar după oferta guvernului, ar provoca ceva alegeri parţiale.

x Parchetul a dispus urmărirea d-lui Marcel Weinrauch, fratele dispărutului director al Băncii Generale.

x O adresă a Ministerului Artelor, sosită la Conservatorul din localitate, anunţă că d. Teodorescu, actualul director al Conservatorului, a fost suspendat.

Până la numirea noului director, lucrărilor Conservatorului sunt girate de către d. Mezzeti.

x Din Sofia se anunţă că guvernul bulgar a hotărât să înfiinţeze consulate la Brăila, Galaţi, Constanţa şi Temişoara.

x FURTURI IN LOCALITATE — Necunoscuţi pătrunzând în localul cârciumei Moise Schwartz şi spărgând saltarul de la tejghea, au furat suma de 30.000 lei.

De asemenea au mai furat şi o mare cantitate de bănturi

*

D. Postelnicu cizmar în str. Muzelor a reclamat că prin cheiţalşe i s'a furat o mare cantitate de piei fine.

*

A fost arestat copilul N. Gârbea prins pe când sustrăgea într'un tramvaiu, în Piaţa Unirei un portmoneu de la d-na Elizabeta Clamer.

x Muncitorii Chioru D-tru Tăutu Petru, Iancovici şi Băc, Stefan au fost arestaţi, fiindcă la o şezătoare literară organizată de Sindicatul C. F. R. au citit o traducere a poetului Coşbuc, referitoare la chestiunea religioasă.

x A fost reţinut chelnerul V. Cucu dela cârciuma Schwarţ din jurul gări fiind acuzat că ar fi furat o mare sumă de bani, de la săteanul Gh. Rusu din Lespezi, care chefuia în cârcimă.

DOCTORUL

Marcu Caufman

Boli interne, venerice şi sifilis

Consultă 3—7

Strada Palat 52 — Iaşi

x Au fost reţinuţi de poliţie pentru cercetări tinerii: Isac Cleiman, Iancu Şătruleanu A. Carabal, C. Alexa, şi Sol. Emil Albert, găsiţi eri în localitate, cu ocazie unei razzii.

x Lucrătorul V. Dănilă din str. Crucei, pe când lucra în atelierul I. Foior, la o maşină,—şi-a strivit mâna.

A fost internat în spitalul evreesc.

x Aflăm cu mult regret despre moartea prematură a d-ui Paul I. Ţincoca, procuror de Covurlui, fiul părintelui Ţincoca.

Inmormântarea va avea loc mâine la Galaţi.

Transmitem condoleanţe.

†

Nemângâiaţii părinţi şi fraţi, şi familiile Constantinescu, Inginer Grigoriu, Prancu şi toate rudele au durerea să anunţe pe prieteni şi cunoscuţi, că în urma unei scurte suferinţi s'a stins din viaţă scumpul lor

PAUL I. ŢINCOCA

Procuror al Tribunalului Covurlui

Inmormântarea va avea loc la Galaţi, Marţi 18 Ianuar cr.

Rugaţi-vă pentru sufletul lui.

România

Corpul Portăreilor Trib. Iaşi

PUBLICAŢIUNE No. 5

Anul 1927 luna Ianuarie 15 zile

Se publică spre cunoştinţa generală că conform jurnalului Trib. Iaşi s. III-a No. 238 | 927 se va vinde prin licitaţie publică averea mobila sequestrată cu procesele verbale din 28 Octombrie 1926 în ziua de 25 Ianuarie 1927 ora 9 a. m. în strada Elena Doamna No. 10 şi la ora 2 p. m. în str. Albineţ la sedul Cooperativei de Inreprinderi „Hărnicia“ la pretenţia Creditului Technic Transilvănean Soc. Anon. Română, avere compusă din: 150 paturi, una cadă de fier, 1 dulap, 1 biurou, 1 cântar, una masă şi 60 kgr. lumănări şi articole de manufactură.

Vânzarea se va face la ora şi locurile arătate mai sus pe bani gata şi în asistenţa grefierului respectiv.

Şef Portărel, Bazali

Secretar, Stănescu

Elevi la învăţătura tipografiei se caută la **Tipografia H. Goldner.**

ȘTIRI DIN ȚARĂ ȘI STRĂINĂTATE

Profesorii ieșeni și reforma învățământului secundar

Chestia anului pregătitor pentru Universitate— Prea mult învățământ teoretic—

PROECTUL DE SALARIZARE A PROFESORILOR SECUNDARI

Memoriul alcătuit de Corpul Didactic din Iași

Proectul de salari are a pro- fesorilor de toate gradele a produs nemîțumiri și în rîndurile membrilor Corpului Didactic din Iași.

In ultima ședință, profesorii ieșeni au hotărât să redacteze un memoriu care să fie înaintat ministerului.

Ieri dimineața la Corpul Didactic s'au întrunit profesori secundari și universitari sub președinția d-lui prof. I. Borcea spre a da o formă definitivă memoriului, și a lua cunoștință de proectul de lege pentru organizarea învățământului secundar.

*

Profesorii ieșeni se solidarizează cu Asociația Profesorilor din București

D. Prof. I. Borcea deschizând ședința a arătat că s'a luat decizia ca, Corpul Didactic Iași să se solidarizeze cu acțiunea dusă de Asociația profesorilor secundari din București, și să se alcătuiască un memoriu în numele Corpului Didactic de toate gradele din învățământ.

D. Borcea a dat cetire memoriului special al Asociației din București, care a căpătat toată adeziunea profesorilor ieșeni, trimițându-se în acest senz și o telegramă către Asociație.

*

Memoriul redactat de Corpul Didactic din Iași arată tratamentul vitreg la care sunt supuși profesorii și Cultura în general.

Acest memoriu a fost aprobat și de secțiunea locală a Asociației Profesorilor Universitari prin d. prof. Buțureanu, președintele secțiunei și decanul facultății de Științe.

In chestia salarizării, Corpul Didactic ieșean se asociază la hotărârile congreselor învățătorești de la Chișinău și Cernăuți și congresului profesorilor Universitari care a avut loc în Capitala Bucovinei.

*

Ce cuprinde memoriul

In memoriu se arată că salarizarea profesorilor în general se echivalează cu grade funcționărești inferioare ca pregătire și răspundere.

Prin urmare autorul ante-proectului n'a ținut seamă de principiile pe care însuși le-a fixat la început și anume: pregătirea, examenele pentru a intra în funcțiune, răspunderea, vechimea și salariul de înainte de războiu

Ori prin proectul subsecretarului dela Finanțe se pare că s'a ținut seama mai mult de numărul categoriilor de slujbași și nu de rolul și pregătirea lor.

Memoriul foarte amănunțit va fi dat publicității în întregime.

*

Depopularea facultăților de Litere și Științe

D. Prof. V. Petrovanu anunță că i s'a comunicat că în intenția legiuitorului nu este ca intendenții să fie echivalați cu profesorii universitari ci cu administratorii universitari. D-sa a cerut ca să se precizeze salarizarea muncei suplimentare a profesorilor, care astăzi este exploatată de minister.

Incheind d. Petrovanu a cerut să se menționeze depopularea facultăților de Litere și Științe care arată perspective rele în viitor pentru învățământ.

D. Prof Buțureanu a arătat că Ministerul spre a atrage elemente spre cariera profesorală, a instituit burse de câte 1000 lei acordate acelora studenți care vor servi în învățământ, și totuși studenții nu se prezintă nici în asemenea condițiuni.

*

D. Prof. Emil Diaconescu, conferențiar Universitar a precizat că în ante proectul de salarizare este vorba de intendenți și nu de administratori universitari. Iar dacă este vorba de intenția legiuitorului, tot așa se comunică pe cale particulară că echivalența între agregatul de Universitate și Comandantul de sergenți ar privi numai pe Comandantul de Sergenți din Capitală.

Cât privește de popularea de astăzi a facultăților de Litere și Științe, se vede că Învățământul secundar este servit de foarte mulți nepregătiți, care de sigur consideră această situație ca foarte bună.

Dealtfel — a încheiat d. Diaconescu — faptul *că nu criterii fixate la început* au dus la alcătuirea proectului, s'a văzut și din exemplificările aduse de altă dată.

Cu aceasta, discuția asupra salarizării era sfârșită.

*

Proectul de organizare a învățământului secundar

S'a trecut apoi la proectul de lege pentru organizarea învățământului secundar.

D. Borcea a expus câteva principii numai în ceiace privește reforma învățământului secundar, urmând ca o discuție mai amănunțită să se facă în urmă.

*

Chestia anului pregătitor

D. Borcea a arătat în deosebi că anul pregătitor din punct de vedere material nu poate să fie la Universitate din cauza încălțărilor și a lipsei Corpului Profesoral.

Este apoi un non—sens ca elevii să dea examenul de bacalaur at și apoi să urmeze anul pregătitor.

Profesorii secundari sunt destul de apți să facă anul pregătitor pentru Universitate și în acelaș timp ar fi și un stimulent și o emulație pentru dânșii.

*

In legătură cu cele expuse de d. Borcea, d. prof. Buțureanu a arătat necesitatea specializării în ultimii ani de liceu, care ar face să nu mai fie nevoie de pregătire specială pentru Universitate.

*

Chestia anului pregătitor pentru Universitate a mai fost apoi expusă cu complectări, de d. Borcea care a arătat că în alte țări pregătirea este mai intensă citând colegiile din America care sunt niște școli intermediare între cursul secundar și cel superior și care durează între 2 și 4 ani după aptitudinea și sirguința elevilor.

*

Prea mult învățământ teoretic

In afară de aceasta, prin proectul de organizare a învățământului secundar, învățământul teoretic este prea desvoltat; în special filosofia și teologia.

Intre profesori se creiază categorii de privilegiați, atunci când profesorii de filozofie sunt degrevați cu trei ore saptămâna din catedra lor.

*

D. Borcea, la discuția generală asupra programului de învățământ din proect, semnalează o anomalie:

limba română e prevăzută fără un curs special de sintaxă; în schimb, la obiectul limbei germane se cere numai sintaxe.

Deasemenea și modul de recrutare a directorilor ar trebui schimbat.

D. Buțureanu a semnalat altă anomalie cu predarea cursurilor în limbi străine la liceele statizate, dar unde minoritățile au preponderență.

*

Numirea unei comisiuni pentru a redacta un memoriu

S'a hotărât studierea amănunțită a proectului și redactarea unui memoriu cu toate deziderațele Corpului Didactic din Iași.

In acest scop s'a numit o comisiune compusă din d-nii I. Borcea, V. Buțureanu, Emil Diaconescu, Culianu și Praja.

D. Em. Diaconescu va fi referentul comisiunei, întrucât d-sa s'a ocupat special cu ante proectul de reorganizare a învățământului secundar.

Memoriul va fi trimes Ministerului înainte de 25 Ianuarie.

L. PAUL

S. WEINRAUCH

directorul Băncei Generale refugiat în Bulgaria ?

Sâmbătă după amiază, o veste a străbătut toate cercurile din localitate, „Directorul Băncei Generale ar fi dispărut din țară, luând cu sine toată averea Băncei".

Interesându-ne, am aflat că administratorul delegat al Băncei Generale, d. I. Gh. Popovici a depus în mâinele d-lui jude Instructor Pavlov — care cercetează afacerea Băncei Generale în legătură cu reclamația Diviziei 5-Buzău — o reclamație din partea Băncei, cum că directorul ei ar fi dispărut, fugă din ziua de 5 Ianuarie.

Directorul, d. S. Weinrauch a plecat la București luând cu sine tot portofoliul.

Directorul urma să sconteze portofoliul, la o Bancă din București—pentru ca, cu suma rezultată să poată restitui cel puțin fondul refacerei, care urmează să se restitue Joi 20 Ianuarie. In ziua de 11 Ianuarie, d. Popovici ar fi primit o telegramă prin care d. Weinrauch afirmă că afacerea i-a reușit și a trimis 200.000 lei, prin Banca Națională iar restul îl va aduce în curând cu sine.

După 4 zile de cercetări zadarnice la Banca Națională d. Popovici a făcut cunoscut despre aceasta autorităților.

*

Ieri printre funcționarii Băncei Generale s'a ventilat știrea că d. S. Weinrauch ar fi cerut, la Rusciuc un permis de o zi, pentru a „vizita" Bulgaria.

*

In ce privește cercetările conform cu art. 45—asupra reclamației făcute de Divizia V, ele sunt terminate.

Se așteaptă cu viu interes ca până-n câteva zile să se dee și rechizitoriu.

Criminalul din trenul Iași-București

adus azi în Iași

Azi va fi adus în localitate, individul N. Velișcu, care a aruncat din trenul Iași-București în apropiere de Ciurea, pe iubita sa Aneta Gh. Popescu din Râmnicul Vâlcea, strada Traian 162, după ce a jefuit-o de bani.

Velișcu a fost arestat în gara Tecuci, în urma telegramelor date de poliția gării Iași.

ASPECTE

(Continuare din pag. I-a)

cum este astăzi distribuită, pensiunea dă loc la anomalii cari ar provoca râsul, dacă n'ar fi la mijloc una din cele mai dureroase tragedii ale luptei pentru existență.

Principiul în materie de pensionare a invalizilor este următorul: baza după care se calculează pensia, este solda de bază a gradului corespunzător din armata activă în momentul scoaterii la pensie a militarului. Or, solda de bază a fost mărită la diverse epoci.

De aceea, vedem cazuri ca acesta: un plutonier scos la pensie după Aprilie 1923 primește ca bază 1440 lei, pe când un colonel scos la pensie în 1919 are ca bază 648 lei, față de un sublocotenent pensionat tot în 1919 care are ca bază 50 lei, și față de un plutonier din aceeași categorie a cărui pensiune se socotește la baza de 33 lei lunar!!

Deci, un invalid a cărui stare fizică era de natură a nu-i mai îngădui să rămână în armată mai departe decât anul 1919, adică era grav atins de răni sau de maladii contractate în timpul războiului, este condamnat să moară de foame, pe când invalidul mai ușor atins și care a putut rămâne în cadrele armatei active până în 1923 are o pensiune incomparabil mai mare.

Aceste date, culese din Tabloul aranjat de căpitanul invalid P. Budac și publicate de președintele regionalei Iași maiorul C. Miclescu, dau o palidă indicație asupra situației triste în care se sbat invalizii.

Cel mai elementar simț de dreptate cere o revizuire urgentă a actualei stări de lucruri, în sensul unei armonizări a pensiunilor, pentruca nici unul din acești jertfiți pentru țară să nu poarte în suflet — pe lângă tristețea în care fatal îi cufundă inferioritatea lor fizică — și amărăciunea de a se vedea nedreptățiți.

G. SPINA

Dr. Marx

însărcinat cu formarea guvernului

Din Berlin:

Sâmbătă, | președintele Hindenburg a avut consfătuiri cu d. Guerard, din partidul centrului, contele Westarp, șeful partidului național-german și d-rul Brauns, ministrul muncii, discutând situația politică.

Apoi președintele a chemat în audiență pe doctorul Marx cancelarul Germaniei și l'a însărcinat cu formarea guvernului în senzul vederilor fracțiunii parlamentare a centrului.

Dr. Marx n'a primit un mandat limitat, ci i s'a lăsat latitudinea de a prezenta mai multe soluțiuni.

O prințesă româncă

se mărită cu un scriitor francez

La capela romînă din Paris a avut loc zilele trecute, căsătoria religioasă a principesei Hélène Soutzo cu scriitorul Paul Morand.

Martori au fost: d. Diamandi, ministrul României la Paris și d. Berthelot, secretarul general al ministerului de externe francez.

D. Paul Morand este autorul sclipilor care a repurtat mari succese cu volumele sale „Ouvert la Nuit", „Fermé la Nuit", „Tendres Stocks" „Lewis et Irène", „L'Europe Galante", „Rien que la terre".

x Curtea de apel Iași Secția II a condamnat pe fostul împiegat de la poșta Fălticeni, I. Crețu fiul deputatului Crețu din Fălticeni, la 5000 lei amendă pentru deschidere de plicuri oficiale.

x Facultatea de litere din Iași a scos la concurs catedra de Istoria filozofiei antice.

Discuții și păreri

(Continuarea din pag. I-a)

mîră, pentru că desigur dl. Titus Enacovici ar fi foarte încântat să semneze, numai domnia sa și colegii din A. G. I. R.. proecte, indiferent dacă în afară de semnătură, au mai lucrat ceva la ele, căci restul proectului, poate fi întocmit și de un conductor, tot așa de bine ca și de un inginer

Dl. Titus Enacovici ar fi făcut mai bine, ca mai înainte de a compara pe conductorii de Lucrări Publice cu moașele, să fi răsfoit puțin arhiva oricărui serviciu de Poduri și Șosele și ar fi văzut că mai toate proectele mari și mici, sunt întocmite numai de conductori, cu rare excepții, și atunci probabil că D-sa nu s'ar opune atât de categoric la cererile conductorilor și poate ar fi evitat ca forcepsul D-sale să dea la lumina zilei, păreri atât de schiloade, ce le semnează cu atâta seninătate în articolul din ziarul „Cuvântul".

D-l Titus Enacovici să nu se mai opue atât de categoric, ca Conductorii de Lucrări Publice să facă expertize, căci acest drept al lor, garantat prin-lege nu este încălcat de ei, ci de o altă categorie de specialiști autodidacți, care nu atrag ura nimănui și care totuși întocmesc proecte, uzează de titluri uzurpate, concurează la licitații, fac expertize și asupra cărora, din fericire, nu se ridică ruginita samă tăioasă a d-lui Titus Enacovici.

Contra acestora să vă revoltați d-lor din A. G. I. R. și trebue să înțelegeți că prin insulta adusă Școalei de Conductori de Lucrări Publice, nu se aruncă disprețul numai asupra absolvenților acest i Școli, dar și Inginerilor care sunt profesori ai acelor pe care îi învață arta lor, absolvenți cărora li se eliberează, în numele M. S. Regelui, o diplomă, pe care d-l Titus Enacovici nu o poate ridiculiza cu tot celebrul calcul, de înaltă matematică inginerească, făcut de D-sa, pentru a demonstra câți ani studiază un conductor.

E bine poate să aduc aminte, că la începutul ei, școala Politechnică funcționa cu numele de școala de Poduri și șosele, unde se primeau absolvenți a 4 clase de gimnaziu și cu toate acestea nu și-a permis nimeni să bănuească capacitatea lor și nici nu s'a opus nimeni ca aceștia să ajungă la înalte situații în stat.

D. Titus Enacovici ar face bine să-și amintească că prima asociație technică din țară, similară cu cele din străinătate, a fost acea a conductorilor de Lucrări Publice (tot aceea care și-a permis acum de a înainta d-sale un memoriu); singura revistă technică din țară a fost tot cea a Asociației Generale a conductorilor de Lucrări Publice, revistă la care colaborau foarte mulți ingineri distinși.

Dar toate acestea se petreceau pe vremea când nu se prăbușiau podurile la Valea Largă, Buzău și Milcov, căci pe atunci colegii d-lui Enacovici nu erau ginecologi și nici conductorii moașe.

Astfel fiind, d-lor din A. G. I. R. nu vă mai revoltați contra celor care nu tind către titlul d-voastră, nici nu au pretenția să vă ocupați de ei, nu vă cer milă și nici nu vor face concurență, d-lui Titus Enacovici, îi ex cut rea terasamentelor la mare distanță, căci conductorii de Lucrări Publice au mereu credința că lucrările mari din țară îi prezintă mai bine publicului, decât avortatul articol al d-lui Titus Enacovici cu toate moașele domniei sale.

MARCEL CAZABAN
Iași

x AMENDA D-LUI N. D. COCEA.— Când d. N. D. Cocea a fost iertat de pedeapsa închisorii pentru delictul de lesmajestate, beneficiul grațierii nu s'a întins și asupra amenzii la care d. Cocea fusese condamnat.

In consecință, d. Cocea a fost solicitat acum să plătea că amenda de 10,000 lei. Altfel, va intra iarăși în închisoarea pentru mai bine de 6 luni.

INFORMAȚII

x *Un anunț din „Viitorul" ne aduce la cunoștință, că banca liberală „Banca generală a Țărei Românești" va da în judecată — dacă nu va fi declarată mai înainte in stare de falimeut,— banca d-lui Negruzzi protejată de d. Cerchez („Banca Generală" din Iași), pentru că după ce i-a furat firma, a și compromis'o.*

x In comuna Hristici (Soroca) a murit subit săteanul Nicolae Tăburțai, în vrâstă de 115 ani.

El se născuse în 1812 înainte ca Basarabia să fie răpită de ruși.

x Incorporarea Cont. 1927 va începe la 1 Februarie.

x *Accident.* — Sâmbătă după amează la ora 3 în str. Nicolina, cam în dreptul rampei, trecând o căruță cu doi cai condusă de Ștefan Fuchs mezelar, caii s'au speriat de tramvai, răsturnând căruța.

In cădere Ștefan Fuchs și-a rupt un picior, iar copita calului i-a sfărâmat oasele de la mâna dreaptă.

In stare foarte gravă, numitul a fost transportat la Spitalul Israelit.

x Curtea cu juri a achitat eri pe locuitorul Gh. Florea zis Viorică din șoseaua Țuțorei acuzat de a fi ucis cu un foc de revolver pe Gh. Gheorghiu din Salhana.

Curtea a acordat despăgubiri civile 30'000 lei.

x D. ministru I. Petrovici a sosit aseară în localitate.

Azi dimineață cu trenul de 8, a plecat la Chișinău.

AVOCAT
V. CIREȘ
str. I. C. Brătianu 49
Consultații gratuite pentru săraci.

România
Trib. Județului Iași Sec. III-a

Publicație de Vânzare

No. 125 din 5 Ianuarie 1927

Casa Centrală a Asigurărilor Sociale din Ministerului Muncei cu adresa No. 8431 | 926, adresată D-lui Președinte Trib. Iași s. III-a, a cerut fixarea unui termen de vânzare prin licitație publică, a imobilului din Tg. Frumos str. Vasile Lupu No. 1.

Tribunalul prin Jurnalul No. 9436 | 926, admițând cererea a autorizat Corpul Portărelilor să facă din nou formele de vânzare, pentru ziua de 4 Februarie 1927, a imobilului mai sus arătat, provenit din succesiunea vacantă a defunctului Gh. Moise zis Negata, și care este:

Imobilul este situat în Târgul Frumos str. Vasile Lupu No. 1 și se compune din o casă de vălătuci și cărămidă, acoperită cu șindrilă și tablă cârpită, având două camere, antret prin mijloc și un paravan lipit de casă dinspre apus, care este în stare degradată, ocupând o suprafață de 57.76 m. p.

Se încunoștiințează că vânzarea și adjudecărea acestui imobil va avea loc în prezorul Tribunalului Iași secția III-a, în ziua mai sus arătată, ora 12 amează începându-se licitația publică, de la suma de 6704 lei, fixată de Consiliul de Administrație al Casei Cenrale.

Dosar No. 1135 | 926.
Președinte, M. EȘIANU
Portărel, I. Popovici

Funcționari de birou

fără garanție își pot câștiga în orele libere Lei 300 —500 zilnic, contra comision se caută.

Adresați-vă biroului

„Asigurarea Românească"
— IAȘI —
str. Lăpușneanu 17—19

BIBLIOTECA UNIVERSITĂȚII IAȘI
Biblioteca Universității Loco

XXIII No. 5895 — 3 LEI EXEMPLARUL — MERCURI 19 IANUARIE 1927

OPINIA

ZIAR POLITIC COTIDIAN

Lei 100...
„ 500 ...
„ 300 ...

ANUNCIURI se primesc la toate Agențiile de Publicitate și la Administrația ziarului Iași—Str. Gh. Mârzescu 17

DIN LAC IN PUȚ

PROECTUL D-LUI GOLDIȘ DE REORGANIZARE A TEATRELOR

Dl. Goldiș după atâtea luni de zile de când figurează ca ministru al Artelor, observând că nu ar fi în stare să și lege numele de o operă depinzând de departamentul său, a făcut o sforțare însfârșit de a înjgheba un proect de lege referitor la reforma teatrelor.

Aceasta a găsit'o d-sa ca cea mai ușoară platformă de care să se ag țe.

I-a surâs, se vede, d-lui ministru Go diș că va lasa pe urmă-i o dungă luminoasă a ministeriatului său, încercând de a se aventura în arte, în domeniul cărora și-a închipuit că ș'ar putea înfinge plugul, cu șansa de a fi ajutat de cei cari râvnesc profituri. Iar dintre arte cari să merite o atenție mai deosebită, a apreciat teatrul care întotdeauna este la ordinea zi i.

— „Teatrul poate să-mi fie (și-a zis dl. Goldiș) ocazia de a mă ilustra ca organizator; iar prin reforma ce-i voi da, voi avea grija de a măguli „Societatea Scriitorilor" centralizând toate ițile mișcărei acestei instituții în așa fel ca să fie profitabile numai ei. Voiu avea în sprijinul meu (tot dl. Goldiș și-a zis) și pe colegii din guvern, când vor vedea isvorul de încasări, care va alimenta finanțele statului în o măsură foarte serioasă, de oare ce cheltuelile cu atâtea teatre se vor restrânge la mai mult de trei pătrimi, căci în realitate nu va rămânea de cât un singur teatru Național, cel din București, căruia îi voiu acorda toată solicitudinea".

D. Goldiș, propunându'și de a-ș rădica un piedestal, în felul cum și-a schițat proectul sau de reformă a teatrelor, de sigur ca'și va pierde orice credit în sufletul acelora cari înțăleg că artei nu i se poate pune zgardă și nici să i se dicteze ce fel de atitudine să aibe în exercițiul ei. Arta de cum-va greșește momentan în evoluția ei, tot ea se corectează, iar diriguit rul mișcărei sale e numai opinia publică, care are puterea hotărâtoare de a o influența; și nici decum ordinile de la biroul vre-unui minister oarecare.

D. Goldiș ar trebui să știe că încercarea d-sale de a subordona Bucureștiului scenele celor cinci teatr din țară, însamnă o încumetare foarte hazardată, fiind-ca nu toate localitățile pot primi de bun și nediscutabil tot ce exportează Bucureștii în materie de artă și literatură. Impunerea ce vrea s'o încerce d-sa de a o face prin proectul ce'l pregătește, cu privire la reforma teatrelor, ar spori fără îndoială întinderea tiraniei ce o exercită de cât-va timp sist mul de central zare, care a devenit od os și înăbușitor.

D. Goldiș, dacă vrea să lase o urmă luminoasă a minist riatului său, și-ar îndrepta pr vi rea mai bine și cu mai mult folos pentru țară, asupra nevoii mari de restaurare a monumentelor istorice de exemplu, căci mu te din ele zac în cea mai mare tică oșie. Numai în Iași sunt vre-o cinci sau șease cari se ruinează văzând cu ochii, an cu an, și minist rul artelor nici nu vrea să știe de ele.

Dacă d. Goldiș ține în adevăr să bine-merite ze dela țară prin o lucrare vrednică de toată stima românimei, ar trebui să se devotezei scoaterei din ruină a atâtor monumente, martore ale trecutului nostru național și să renunțe la ideia reformei teatrelor, a acestei ramure artistice, al cărei rost și exercițiu pentru deșteptarea elementului românesc, poate că d sa nu-l înțelege îndeajuns.

Să renunțe la desființarea actualei legi a teatrelor, care, cu toate pacatele ei, tot e mai bună d cât proectul d-sale care nseamnă o săritură din lac în puț.

Așa cum e actuala lege dacă ar aplica-o strict după litera ei, înlăturând lichelele, ar fi destul de bună și ar da rezultate mulțumitoare.

QUIDAM

Actualități politice

Tot fuziunea

Tratativele pentru fuziunea averescano național-țărănistă, continuă cu discreție. Averescanii au nevoe s'o facă, iar național-țărăniștii nu s'ar îndura să n'o facă.

De altfel ziarul „România" oficiosul d-lui Maniu, scrie explicit:

„Nu credem exclusă posibilitatea ca să se înjghebeze cândva, în lumea noastră politica, un front antiliberal".

Și „România" îi zice mai jos: „front salvator".

Deacela pertractările continuă.

Contra-proectul presei

Consiliul legislativ a azvârlit la coș proectul de lege a presei al d-lui Cudalbu, și a întocmit un contra-pro ct.

*Față de așa succes, d. Cudalbu s'a grăbit să declare că proec ul d-sal era **numai... un material de studiu!***

Dar un material prost.

Fondul refacerei

Poimâne, Banca Generală trebuia să restitue o parte din fondul refacerii. Intre timp însă a dispărut directorul băncii.

Noroc că tot poimâne se redeschide Senatul. D-nii senatori Negruzzi și Cerchez vor avea prilejul a absenta din Iași...

X.

Praga veche

distrusă de foc

Citadela din Praga, unul din cele mai vechi cartiere ale capitalei Cehoslovaciei, a căzut pradă focului.

După război, se instalase în Citadelă niște garaje și un depozit de benzină. Aceasta a făcut exploz e, iar flacările s'au întins vertiginos. Numai frumoasele turnuri ale bisericei au putut fi salvate.

AMERICA LATINA

CONTRA AMERICEI ANGLO SAXONE

„New-York Times" aduce știrea că, în scurt timp, vor fi rupte relațiile între Mexic și Statele-Unite.

Dar încordarea are intensitate mai mare, declarându-se între cele două Americi: de Nord și de Sud. Presa din Argentina, Chili, Brazilia și alte state latine, condamnă aspru politica Statelor-Unite.

In țările din America centrală și de sud se propagă ideia de a se boicota mărfurile provenind din Statele-Unite.

*

Deocamdată, conflictul dintre Mexic și Statele-Unite se desfășoară pe teritoriul republice Nicaragua. Mișcarea revoluționară a liberalilor este simpatizată de mexicani, iar guvernământul conservator al președintelui Diaz este sprijinit de americani. Și biata Nicaragua suferă mizeriile războiului civil, alimentat de rivalitatea dintre două state străine.

Iată însă și o trăsătură nostimă a spiritului negustoresc: guvernul din Washington sprijină cu armele pe președintele Diaz; dar tot odată a îngăduit transporturi americane de arme și muniții care sunt vândute adversarilor lui Diaz...

Afacerile sunt afaceri!

Din toată lumea

Un aventurier ingenios— Din Berlin se anunță arestarea aventurierului belgian Otto Stefan. E vorba de un individ maestru în mistificări și excrocherii.

O lovitură nostimă a dat Otto acum câțiva ani la Coblenz. S'a prezentat drept prinț, trimis de regele Belgiei ca să decoreze pe generalul Allen, comandantul trupelor americane de ocupație. S'a organiza o solemnitate oficială și excrocul a decorat pe general. Seara a avut loc un banchet la care Otto a ciupit de bani pe mai mulți ofițeri, apoi a fugit în toată lumea.

Otto a cutreerat Europa, comițând o sumedenie de excrocherii, dându-se drept fiu al regelui Belgiei. In special i-a mers bine a Constantinopol. S'a primblat și prin Rusia sovietică, pătrunzând în cercurile conducatoare.

Odată a fost arestat în Anglia pe când inspecta o fortăreață, îmbrăcat ca general. Dar a evadat și s'a pus pe lucru în Franța și Belgia unde a suferit câteva condamnări. Săptămâna trecută făcea pe ofițerul francez la Berlin, însă a fost demascat și arestat.

*

Flota rusă din Marea Neagră— Comisia Strâmtorilor a primit de la Moscova comunicarea că forțele navale rusești in Marea Neagră se compun din: un crucișător, 5 submarine, 4 torpiloare, 3 canoniere, 9 cul gătoare de mine, 5 vasepatruiă, 6 vedete și alte 3 unități speciale.

*

Un român care nu ne face cinste — La Paris a fost arestat un anume Șandor și Kellerman, originar din Oradea Mare, care a furat din librării cărți în valoare de 200000 franci francezi. A fost pusă sub urmărire și nevasta lui Șandor.

Asistența medicală la sate

Concluzii în urma unei șezători la Balțați

La cea din urmă șezătoare, la care vorbise cu însuflețirea ce-l caracterizează, parintele Chirica din Iași, am vestit că o a două șezătoarel va fi destinată numai femeior, la care va vorbi o domnișoară doctor.

Această a doua șez toare a avut loc Duminică după amiază. A vorbit D-ra doctorand Ursulescu. Ne stăpânea teamă că șezătoarea având un caracter exclusivist — nu vor veni sătencile.

Ne înșelasem însă. Căminul prin activitatea sa de-un an, și-a dat certificatul c l bun. Numai în timpul muncilor d vară, dacă satul mai rămâne așa cum a rămas Duminică. Intr'o sală mare de clas abea s'a putut păstra un locușor pentru conferențiară.

Au ascultat pe D-ra care venea tocmai de la Iași, anume pentru dinsele, așa cum în zile de sărbători mari, ascultă ele evanghelia cetită de preot, din fața altarului.

Li s'a descris grozăvenia bolilor lumești și urmările lor asupra copiilor. A accentuat d-ra Ursulescu, trebuința de curățenie desăvârșită în toate cele intime ale femeiei.

La descrierea anumitor forme de boale, s'a auzit în sală exclamări în șoaptă: *vai draga me, iaca diasta a murit ghiata cumătra Catinca!... „iaca drept așa mă doare și pe mine"*.

La sfârșit s'au îngrămădit în jurul D-rei și după gravitatea boalelor lor, au început să facă mărturisiri fără nici un înconjur. Li s'a recomandat mijloacele cele mai la îndemâna lor.

Atât de însetate au fost de a asculta cuvintul doctoricesc, în cât multe au propus D-rei să rămână la ele până a doua zi.. C'o va înveli cu ce am mai curat în casă... ș-i va da de mîncare, ce are mai bun! Aceasta era greu, totuși a întrat într'o casă dea văzut o fetiță bolnavă.

*

Din această împrejurare scot concluziile următoare:

1) Țaranul nostru este adaptabil binefacerilor pe care i le poate aduce știința; nu-i refractar și tradiționalist până la încăpățînare prostească, cum și-l închipuie foarte mulți;

2) Pentruca boalele ce subminează tăria țărănimei noastre, în care punem toată încrederea, dar care ni-i drag numai în discursurile ce le ținem în zile de sărbători naționale — să nu se mai ascundă, este necesară o propagandă în acest sens; pentru femei însă să fie doctorese și pentru barbați doctori pentrucă în aceste condițiuni, mărturisirile le vor face ca în fața bătrânului duhovnic;

3) Dacă țaranul și-a pierdut încrederea în *„doctori"*, apoi aceasta este din pricină că el n'a alergat la sprijinul medical, de cât în ultimul moment, când doctorul nu i-a mai putut face nimic; însă, dacă prin astfel de șezători, cuvântul autoritat al doctorului explica formele în care evoluiază anumite boale și dacă țaranul care a sufe it și a scăpat, încredințează pe ai săi că exact așa *„a fost"* încrederea se va mări și atunci va dispare și sgârsenia, care împreună cu neîncrederea, au dus adesea pe mulți în pământ. Se știe de către acei ce cunosc pe țăranul nostru, că sunt oameni, cari pentru a nu cheltui 200—300 lei cu doctori și doctorii (din pricina neîncrederii) — își lasă copilul în voia soartei; să moară.

Această sgârcenie însă va dispare dacă se va proceda cu

(Continuarea în pag. IV-a)

NOTE

DESPRE BĂTRÂNEȚE

In colecția franțuzească *„Cele patru vrâste ale vieții"*, Henri Lavedan scrie pagini plăcute despre bătrânețe.

Subiectul acesta a ispitit spirite foarte alese, în toate vremurile. In „De senectute", Cicerone a făcut o adevărată apologie a bătrîneții.

După scriitorul latin, omul capătă cu vrîsta, toate calitățile și toate virtuțile. Cași Platon, e de părere că guvernarea cetăților și statelor trebue încredințată unor conducători bătrîni.

Henri Lavedan nu apără așa de categoric bătrînețea. Intr'un dialog foarte plăcut, scriitorul francez caută mai ales circumstanțe ușurătoare și leacuri.

Bătrânețea, slăbiciunea nu se pot înlătura. Deci să le privim cu bună voe, să le prefacem în plăceri, despărțindu-ne puțin câte puțin de lume, trăind din amintiri sau speranțe mari.

Unul din personagiile dialogului zice că batrânețea nu este chestie de vrâstă. Totul depinde de caracter, de spirit și de sănătate.

Observația e dreaptă și ne îmbărbătează.

Cel mai bun mijloc de a suporta bătrânețea este de a nu ține seama de ea, de a continua să trăim și să muncim cum am făcut întotdeauna.

Forțele fizice se mențin — afară de cunoscuta excepție, — prin acest antrenament neîntrerupt. Cu atât mai mult se păstrează puterile gândirii.

Montaigne spunea: „De vreme ce este un privilegiu al spiritului să scape de bătrânețe, să-l lăsăm să înverzească, să înflorească înainte, ca vâscul pe un copac uscat".

Ceva mai departe însă, are un moment de îndoială și acuză bătrânețea că „ne face mai multe crețuri în spirit decât pe față". E mai mult o glumă căci Montaigne a murit la cincizeci și nouă de ani.

Pentru noi, vrâsta aceasta e aproape de tinerețe, în orice caz nu înseamnă bătrânețe.

Unul din progresele moderne cele mai sigure este că a prelungit durata activității normale a omului—și chiar „le temps d'aimer"... Pe vremea lui Montaigne nu erau razele X, nici d-rul Voronof...

Germania ajunge la normal

Cu începere de la 15 Ianuarie Reichsbank a redus scomptul la 5 la sută pe an, exact cît era în 1913.

Comerțul exterior (fără Saar, Alsacia-Lorena, Silezia de Sus) s'a ridicat în 1926 la 7 jum. miliarde mărci aur, față de 11 miliarde în 1913; iar importul la 8 miliarde în 1926 contra 11 trei sferturi miliarde în 1913.

Transporturile pe căile ferate în 1926, au întrecut cu mult pe cele din 1913.

Producția cărbunelui, oțelului, fontei a întrecut în 1926, producția din 1913.

Depunerile au întrecut pe cele din 1913, ajungînd în luna Decemvrie 1926 la formidabila sumă de 3 miliarde mărci aur.

Multe țări învingătoare ar dori să se afle în situația Germaniei învinse.

MOȘ GHEORGHE NISTOR

de Pr. N. HODOROABA

Moș Gheorghe Nistor este și el un anonim, ca atâția alții. Nimeni n'a scris niciodată un rând despre dânsul. Și, poate că nici nu i-ar plăcea! Nu știu ce va zice el despre rândurile acestea, dacă cumva va afla de la cineva, căci îmi închipui, că el nu citește jurnalele!... Nici nu știu dacă o fi știind măcar o slovă de carte!

L'am văzut numai o singură dată, de anul nou, după slujba sf. liturghii de la o biserică și, chipul lui îmi apare și acum dinaintea ochilor. Moș Gheorghe să fi călcat în picioare cu păcat, 60 de ani. E înalt, cărunt la cap, cu părul cam sburlit... Fața aspră, brăzdată de vârci, mustața stufoasă, ochii vioi, dar blajini. Imbrăcat într'o jachetă de șiac lău, de coloarea părului său, încheiată numai în bumbul de sus de sub bărbie. Pe dedesupt poartă și un cojocel, căci doar nu s'a pune el cu iarna!... Moșul nu-i țăran plouat de la țară, cum poate ați crede, ci-i curat târgovăț, cetățean al acestui oraș! Iși are sălașul în părțile Nicolinei.

Dâra însă el și-o trege tot de la țară și, la vedere, după îmbrăcăminte, nimeni n'ar bănui, că-i târgovăț, de oare ce, el umblă îmbrăcat gospodărește, ca un leit muncitor de la sate. Poporanii l-au ales în consiliul parohial. După slujba hramului bisericii, în casa părintelui paroh, cu greu s'a dat ca să eie și el un loc la masa cea frățească și creștinească în fruntea căreia erau preoții slujitori și epitropii bisericii.

S'au rostit acolo cuvinte frumoase și de folos. Moș Gheorghe le sorbea cu nesaț și tot stătea pe gânduri... Eu, dela început mi-am pus ochii pe această figură curată de creștin, pe chipul blajin și neîntinat de răutățile târgului, al acestui moșneag poleit cu smerenie creștinească... Și iată, că după ce s'o pus la cale cu sine, moș Gheorghe, se scoală și, în cuvinte simple, dar curate și ieșite din inimă—nu însă strigate—ne spune, *că dărueşte sfintei biserici 40* (patru zeci) *de stupi sistematici cu albine*. Și moșneagul după ce-a făcut această mărturisire cu ochii rourați de lacrămi, s'a așezat la locul său, cuminte și modest, ca un copil...

Cuvintele și dania moșului ne-au furnicat pe toți la inimă și, cum stătea el în colțul mesei spre răsărit sub icoanele învăluite în lumina slabă a candelei, ni s'a părut, că el a zis o rugăciune în această zi mare, cu privirile ațintite în sus și, că apoi s'a înturnat cătră noi și s'a așezat la masă...

Știu, că oameni bogați și cari trăiesc în lux, n'au început acest an cu'n dar așa de frumos cum l-a făcut moșul Gheorghe bisericii în care el se închină cu adă că evlavie dimpreună cu baba lui în fiecare sărbătoare...

El n'are capul îmbâcsit cu carte și'n casa-i modestă n'are dulap cu cărți...

El a învățat însă multe din gura preoților cu drag de altar și de popor, a auzit multe dela oamenii buni, a ocolit râul și, a citit mult în cartea lui Dumnezeu, în natură...

Moșul are însă ceia ce n'au mulți alții; un suflet de creștin, curat și bun și înțălepciunea vieții...

Deși târgovăț, el nu și-a dat de sminteală obârșia curată ca apa de izvor...

De-ar învăța și alți creștini ceva din dania moșneagului făcută în ziua de sf. Vasile!

Moș Gheorghe Nistor! Ai dăruit bisericii agonisita d-tale de 40 de știubeie sistematice; 40 de ani să-te mai țină Dumnezeu cu zile!..

Pr. N. Hodoroabă

„ELYSÉE"

Berărie și Restaurant de primul rang

Se servește excelenta *bere blondă Jupiter și neagră Porter Englez*
Vinuri vechi din cele mai renumite vii din Cotnari, Șampanie, Licheruri, Cognacuri, vinuri străine și indigene din cele mai renumite case,
RESTAURANT amenajat cu confortul cel mai modern. **CAFENEA** și articole **de COFETĂRIE** din cele mai fine. — **SALON confortabil**, amenajat pentru serviciu de **CEAIURI, SOIREURI și BANCHETE.** — *Serviciul ireproșabil.*
CONCERTE serale și matineuri sub conducerea **violonistului Bănică.**
Singurul local din Iași Incălzit cu *calorifer.*

Circul Zoologic & Krateyl

— — — STRADA ARCU — — —

Cu începere de astăzi și în fiecare seară la ora 10, MARI LUPTE **GRECO-ROMANE** la care vor lua parte 3 echipe de luptători:
1) ROLAND contra MILANOVICI
2) KIRTOP „ KONRAD
3) WINTER „ KOLEF
Se vor decerne premii învingătorilor. — Foarte interesant de urmărit. — **Circul este bine încălzit.**

ULEIURI
GARANTATE LA ANALIZĂ GĂSIȚI NUMAI
LA MAGAZINUL
„CAMILA"
IOSEF MARCU
IAȘI
STR. ANASTASE PANU 47

Vițe de vie Algeriene

furnizează pentru Martie 1927

Watson & Youell

Soc. An. Rom. de Import & Export
Strada Ștefan cel Mare 21
I A Ș I
în calitate de reprezentanți a
Soc. MACKECHNIE S. A. R. București

BECURI

electrice, noul voltaj

cele mai solide, cele mai rezistente, din fabricile cele mai renumite: **Philips, Osram, Tungsram, Mazda, Ferrowatt, Orion,** etc. mărci garantate, cumpărați mai eftin ca oriunde numai la Depozitul general
Zaharia Weiss
Piața Unirei

SE CAUTĂ franceză sau germană sănătoasă, pricepută la 2 copii de doi ani și șapte ani. A se adresa Rosetti 8.

POSTUL DE BUCATAR de la Spitalul Sft. Spiridon fiind vacant, cei ce doresc al ocupa sunt rugați a se prezenta cu acele ce posedă, la Cancelaria Epitropiei, în fiecare zi între orele 9—12 a. m.

DE ÎNCHIRIAT două camere în str. Ghica Vodă No. 59—61. A se adresa la Banca Comercială d-lui M. Elias.

DE VÂNZARE casele din str. Spe anței No. 8. — Se pot vedea în fiecare zi între orele 1—4 p. m.

DE ÎNCHIRIAT strada Tatarași 53, trei camere, bucătărie și cămară de lemne, singur în curte. Pentru informațiuni a se adresa str. Ghika Vodă 43.

Agenți de Piață

de orice branșă se caută contra comision, fără garanție, câștig minim Lei 500—800 zilnic.
Adresați-vă D-lui
I. IOSEFSOHN
str. Lăpușneanu No. 19

Numai ou
150 lei
se execută în mod ireproșabil **orice ramă** culoarea mobilei mărime naturală: în mahon, frasin, nuc, aurit, metal etc.
Asortiment bogat 120 modele, numai la
Israel Bergher S-sor
str. Anastasie Panu 50

Farmacia și Laboratorul
Dr. L. CONIVER

DOCTOR
Tr. Mihailescu
asistent universitar
chirurg secundar gynecolog la spit. Maternitatea
BOLI DE FEMEI, GENITO-URINARE-SIFILIS
Str. Lăpușneanu No. 18, etaj
Telefon No. 164
Consult. 1—3

Dr. Albert Ficler
Specializat în clinicele și spitalele din *Berlin, Leipzig* și *Frankfurt etc.* în boli de:
Stomac, Intestine și **Ficat**
Boli de Nutriție:
DIABET, (tratament cu *Insulin*) GUTA, ARTERIOSCLEROZA, etc.
ELECTRO-TERAPIE
Cons.: 9—11 și 3—6.
Iași, Str. Lăpușneanu 27

Dr. Jacques Goldner
Șef de lucrări la Facultatea de Medicină
Boli interne, Boli de copii
Iași, — strada Mârzescu 17
cons. 2—4 p. m.

UN PROTEST
AL LUCRĂTORILOR CIZMARI

— —

Din partea sindicatului lucrătorilor cismari din Iași, primim următoarele:

„Sindicatul lucrătorilor cismari întruniți în adunare generală la 16 Ianuar a. c. în sala Langa, luând cunoștință de sentința Consiliului de Război al Diviziei a 6-a, din Focșani, prin care condamnă la o lună închisoare pe lucrătorul cismar Ștefan Mihaileanu, secretarul comisiei Locale din Focșani, pentru faptul de a fi împărțit printre muncitorii din Focșani a manifestului-apel al Consiliului General Unitar pentru ajutorarea greviștilor de la Reșița în număr de 6500.

„Constată că în timp ce altor organizațiuni, și în special celor antisemite li se permite libertatea de întruniri și răspândirea de manifeste atățătoare și îndemn la ură, și nu sunt supuse regorilor legii stării de asediu; — muncitorilor le este interzisă orice activitate organizatorică și li se confiscă și interzice orice manifeste sau publicațiuni cari cheamă muncitorimea la organizație conform legilor în vigoare.

„Face apel la toți oameni cu simț de dreptate spre a lupta împotriva stării de asediu, pentru amnistia generală, și spre a se reda societății oameni cinstiți și curajioși care luptă pentru libertățile cetățenești și pentru legalitate".

SPECTACOLE

Interview Exprest

Relativ la noua organizație a Trupei din Vilna, am avut ocazie să vorbesc zilele acestea cu un avocat care s'a reîntors din Capitală unde a asistat la o reprezentație a acestei trupe artistice.

— O trupă de primul ordin, mi-a spus avocatul, o închegare de elemente artistice care ar putea rivaliza cu cele mai de seamă trupe dramatice din Occident. Fiecare actor e un artist. Fiecare a studiat profund rolul, fiecare l'a trait. Interpreții nu cunosc ce e superficialitate, ca elevul care are numai memoria bună — și atâta tot. Până ce actorul n'a pătruns esența personajului ce-l reprezintă, până ce n'a aprofundat sufletul eroului, al cărui rol trebue să-l interpreteze, până atunci actorul nu apare naintea rampei. Acest actor vilnez își dă perfect seamă de rolul actorului însuși. Interpretul trebue să fie oglinda în care se reflecta sufletul personajului visat, plămădit și creat de autor. Iată ce înțelege actorul vilnez. — Și în fiecare din acest interpret vibrând puternic această nespusă dorință, de aceea fiecare din piesele jucate obține succesul justificat, bine meritat.

— Și care piesă ați văzut d-le avocat?

— Gândul de Andreyew, dramaturgul suferinței, visătorul dreptății. Am văzut pentru întâia oară această piesă și poate pentru prima oară o piesă atât de bine interpretată.

— Și la o altă reprezentație nu ați mai asistat?

— Nu, timpul nu mi a permis. Și m'aș fi dus bucuros, nu numai pentru farmecul vr unei alte piese noue, dar pentru nespusa plăcere sufletească de a mai vedea odată „Gândul" lui Andreyew, care se joacă în serie pentru a 25-a oară.

Rep.

Elevi la învățătura tipografiei se caută la **Tipografia H. Goldner.**

MIȘCARE
printre funcționarii Prefecturei de județ

Delegațiunea permanentă județeană, în baza legei de unificare ad-tivă, a decis a se face următoarele avansări printre funcționarii Prefecturei jud. Iași:

La gradul de șef al serviciului Ad-ției Generale pe d-l *Mihai Alexandrescu*, actual șef al biuroului județean, și la gradul de șef al Serviciului Financiar și Economic pe d-l *Stefan Simionescu* actual șef de biurou contabil.

Din biuroul Administrației Generale:

Inaintarea la gradul de șef de biurou clasa II-a a d-lui *Dimitrie Grigoriu*, actualul șef de biurou; înaintarea la gradul de sub șef de biurou cl. II-a a d-rei *Aida Pavlov*, actualmente impiegata cl. II; înaintarea la cl. I-a a gradului de impiegat a d rei *Lucreția Dimitriu* actualmente impiegata cl. II-a.

Din biuroul județean și comunal

Inaintarea la gradul de șef de biurou cl. II-a a d-lui *Isaia Pelealbă*, actualul subșef de biurou, înaintarea la gradul de subșef de biurou a d-nei *Margareta Cărăușu* actuală impiegată cl. II, înaintarea la clasa I a gradului de impiegat a d-relor *Nina Palii* și *Alina Tacu* actualmente impiegate cl. II.

Din biuroul registraturei și arhivei

Inaintarea la gradul de Subșef de biurou cl. 2-a a d-lor *Ioan Ntescu* și *Gh. Prat*, actualmente impiegați cl. 1; înaintarea la cl. I a gradului de impiegat a d-lui *V. Suhan* actual. impiegat cl. 2.

Din biuroul contabilității comunale

Inaintarea la gradul de șef de biurou cl. 2 a d-lui *Const. Breviman*, actualmente subșef de biurou, verificator, înaintarea la gradul de sub șef biurou cl. 2-a a d-lui *V. Brudea*, actualmente impiegat cl. 1.

La biuroul economic

Se aprobă transferarea D-lui *Petru Balmez* actualmente șef de biurou la Prefectura județului Lăpușna și detașat la această Prefectură, în urma avizului Comisiunei de propuneri de numiri și înaintări de pe lângă această Prefectură.

Se înaintează la cl. I a gradului de impiegat pe Dl. *Gh. Nițescu* actualmente impiegat cl. II-a.

La centrala telefonică a prefecturei

Se înaintează la cl. I a gradului de impiegat pe Dl. *Arghir Gheorghiu* actualmente telefonist; înaintarea la cl. II-a a gradului de impiegat a telefoniștilor *Al x Moruzan* și *Natalia Cristescu.*

In mod excepțional dat fiind necesitățile de organizare a Registraturei după noile norme ale legei de Unificare ad-tivă se aprobă înaintarea la gradul de șef de biurou cl. II a D-lui *Const. Vulpe*, actual sub șef de biurou și care conduce Biroul Registraturei încă dela 1 Ianuarie 1926.

Cutia cu scrisori

— —

Suntem rugați a publica următoarele:

La întrebările ce mi-au pus numeroși prieteni, că de ce nu mai apare *„Reforma"*, țin să răspund prin publicitate că în curând va reapare. Pregătesc materia pentru o nouă serie de șese numere, între care pot anunța că vor fi 20 de poezii, ce le-am făcut în Ianuarie și Februarie 1925, pe care le-am trimes, în vara acelui an, fostului meu coleg, general Popovici Ioan, la București.

Deasemenea câteva studii literare, precum: analiza romanelor *Ion* și *Pădurea spânzuraților* de Rebreanu, și o sumă de *articole de actualitate*, de cel mai palpitant interes.

Cu deosebire vor fi interesante scrisorile ce am adresat generalului Averescu în cei patru ani de opoziție, *cu o introducere.*

V. CIREȘ

„LA MEDELENI"

de Ionel Teodoreanu

— —

Romanul „Drumuri", a doua parte din fresca Medelenilor, a fost întâmpinat de public cu entusiasm sincer și spontan.

La apariție, chiar din prima zi, prietinii lui Dănuț și-ai Olguței s'au grăbit să ceară cartea la librării. Acestea au trebuit să repete comanda la editură, de mai multe ori: teancurile de volume se epuizează cu o grabă neobișnuită pentru un roman bun românesc.

Ediția a doua din „Hotarul Nestatornic", păstrează mereu succesul de la început.

Ionel Teodoreanu este scriitorul nou, așteptat de tineret, iubit de lectorii de orice vrîstă, pentru sinceritatea lui pasionată, pentru viziunea colorată somptuos, pentru stilul cu game bogate și multiple.

In curând vom face o dare de seamă amănunțită asupra romanelor lui Ionel Teodoreanu.

INAUGURAREA
CURSURILOR POPULARE DE AGRICULTURA

— —

Duminică a avut loc inaugurarea cursurilor populare de agricultură în comunele Letcani, Erbiceni și Tg. Frumos.

Din Iași a luat parte d. Mihai Georgescu, consilierul agricol al județului.

In localurile primăriilor de prin numitele comuni, s'au adunat mulțime de săteni în frunte cu capii autorităților.

D. *M. Georgescu*, luând cuvântul, arată sătenilor care este rostul acestor cursuri populare d agricultură.

Face un scurt istoric asupra agriculturei, arătând și metodele noi pentru cultivarea pământului.

D. Georgescu mai vorbește despre selecționarea semințelor și alte chestiuni în legătură cu agricultura.

Au mai conferențiat agronomul regional d. Covrig, medicul de plasă etc.

Astăzi are loc inaugurarea cursurilor în comunele Ungheni și Osoi.

REP.

Organizarea funcționarilor
de Bancă

— —

Din inițiativa Sindicatului funcționarilor comerciali, bancă și biurou din localitate, s'a convocat în sala Sfatului Negustoresc, o consfătuire a reprezentanților funcționarilor dela Băncile din Iași.

Această consfătuire a avut loc Duminică ora 11 dim. Au luat parte peste 30 de funcționari.

D. B. Dumbrăveanu făcând istoricul acestei inițiative, cere să se desemneze un comitet provizor care să continue inițiativa așa cum massa funcționarilor va crede de cuviință.

Câte un funcționar dela Băncile Dacia, Moldova și Uniunea Română, mulțumesc inițiatorilor accentuând nevoia unei organizații numai a funcționarilor de Bancă și pe teren strict profesional.

Protestele funcționarilor de birou de a fi admiși și ei în această organizație, au rămas să fie soluționate la prima adunare.

Se alege următorul comitet provizoriu. D-nii Nestianu dela Uniunea Rom. Fischer-Moldova, Gârcineanu-Creditul Moldovean și Steckelman-Dacia.

Duminecă 23 Ian. va avea loc o mare întrunire a tuturor funcționarilor de bancă și biou.

INFORMAȚII

x D. C. Petrescu, inspectorul general al Invățământului primar, se află la Botoșani unde anchetează cazul d-lui Dimitriu, revizor școlar.

x In ziua de 26 Ian. crt. va avea loc la Prefectura de județ, licitația pentru concesionarea transportului de călători, bagaje și expediții poștale, pe distanțele Huși—Răducăneni—Iași și Roman—Tg. Frumos-Hârlău.

România
Trib. Județului Iași Sec. III-a
Publicație de Vânzare
No. 125 din 5 Ianuarie 1927

Casa Centrală a Asigurărilor Sociale din Ministerului Muncei cu adresa No. 8439 din 9 Decembrie 1926, a cerut fixarea unui nou termen de vânzare prin licitație publică, a imobilului din Tg. Frumos strada Vulpe No. 8.

Tribunalul prin Jurnalul No. 9437 | 926, admițând cererea a autorizat Corpul Portărelor Iași să facă din nou publicațiunile de vânzare, pentru ziua de 4 Februarie 1927, a imobilului sus arătat, provenit din succesiunea vacantă a defunctului Gh. Moise zis Negata, și care este:

Imobilul situat în Tg. Frumos strada Vulpe No. 8 compus din teren de cultură, având o suprafață de 2.2 7.70 m. p. megieșit la răsărit și miază-noapte cu strada Vulpe, la apus cu Filimon Vasiliu și la miază-zi cu părâul.

Se încunoștiințează că vânzarea și adjudecarea acestui teren va avea loc în pretorul Tribunalului Iași secția III-a, în ziua mai sus arătată, ora 12 din zi, începându-se licitația publică, de la suma de 5000 lei, fixată de Consiliul de Administrație al Casei Centrale prin cerere.

Dosar No. 1045 | 926.
Președinte, M. EȘIANU

România
Corpul Portărelor Trib. Iași
PUBLICAȚIUNE No. 4
Anul 1927 luna Ianuarie 14 zile

Se publică spre cunoștința generală că conform jurnalului Trib. Iași s. III-a No. 7540 | 926 în ziua de 31 Ianuarie 1927 ora 10 a. m. se va vinde prin licitație publică averea mobila sequestrată cu procesul verbal No. 714 | 926 compusă din: un bufet compus din două dulapuri suprapuse și una lampă suspendată cu abajur de sticlă colorată, galerii de alamă cu 4 becuri; de la debitorul Avram Benaminovici din Iași pentru despăgubirea creditorilor Strul Leizerovici, S. S. Leizerovici, Moritz Leibovici, I. Herșcovici, Ioseph Schapira și Ioseph Burăch.

Vânzarea se va face în Iași, str. Păcurari 93 domiciliul debitorului pe bani gata și în asistența grefierului respectiv.

Șef Portărel, Bazali
Secretar, Stănescu

DOCTORUL
R. DAMSKER
Str. Cizmăriei No. 17
(PIAȚA HALEI)
Consultă zilnic între orele 8—11 a. m. și 2—5 p. m.
pentru **Boli Interne**
Sifilis și **Genito-Urinare**

ULTIMA ORA

Tratatul franco-român

Paris 18.— In „Journal Officiel" va apare joi textul tratatului franco-român.

Europenii pregătesc apărarea
în China

Londra 18.—Schimbul de vederi dintre Anglia şi celelalte puteri pentru luarea în comun a măsurilor de pază la Shangai continuă în mod satisfăcător.

„Daily Mail" anunţă că marile puteri sunt hotărâte să nu tolereze repetarea la Shangai a violenţelor dela Hankeu.

„Daily News" anunţă că puternice forţe navale britanice sunt gata să plece în China.

Afacerea Alschek

Bucureşti 18.— Continuându-se cercetările în chestia falimentului băncii Alschek, s'au constatat mari neregului în registre. De pildă, chiar în ziua dispariţiei lui Alschek, când rămăseseră în casă numai câteva mii de lei, în registre figura existenţa în casa de fier a unui stok de 12 milioane.

Cercetările continuă.

Furt de 400.000 lei la Iaşi
în bani şi bijuterii

Comisia III a fost aseară înştiinţată, de un mare furt de bani şi bijuterii săvârşit în str. Sft. Sava 14.

D-na Gheorghiu, directoarea şcoalei Sft. Sava, a plecat aseară, la orele 6 de acasă, lăsând numai o servitoare.

La orele 7, când servitoarea a intrat în casă, a constatat cu surprindere că uşa din faţă pe care ea o închisese la plecarea stăpânei,—era deschisă.

Uitându-se în jur, a observat că un hoţ, a pătruns în casă prin uşa coridorului din curte, şi apoi cu chei false a intrat în salon. Aici a spart un saltar de la un bufet, scoţând de acolo cheile de la casa de fier.

Din cassa de fier, a sustras suma de 20.000 lei în bancnote.

Spărgând apoi şi un garderob, hoţii au furat din el o lădiţă de mahon în care se aflau bijuterii de peste un sfert de milion lei precum şi diferite acte.

Hoţii au mai luat şi un serviciu de unghii, după care au ieşit nesupăraţi prin uşa din faţă.

In legătură cu acest furt, este presupus un bucovinean care trăia în concubinaj cu o servitoare din aceeaş curte. Bucovineanul a dispărut.

Poliţia s'a pus pe urmele lui.

*

Aflăm că hoţii au mai furat haine, lenjerie şi alte obiecte de valoare.

Totalul furtului este evaluat la peste 400.000 lei.

Tratativele
pentru constituirea noului guvern german

Berlin 18.— D. Marx va negocia astăzi cu conducătorii fracţiunei parlamentare a partidului populist, pentru a vedea dacă este posibilă alcătuirea unui guvern de mijloc, care prin compunerea şi programul său să poată avea eventual sprijinul socialiştilor.

D. Marx va lua contact cu conducătorii germanilor naţionali şi social-democraţilor deabea după ce va cunoaşte intenţiile partidului populist.

Se crede că deabea peste câteva zile se va putea stabili definitiv caracterul viitorului guvern.

Fioroasă crimă în Costuleni-Iaşi
Un sătean zugrumat — Un altul în agonie

Prefectura judeţului a fost înştiinţată ieri de o fioroasă crimă săvârşită în satul Costuleni.

Ieri noapte, pe la orele 12, flăcăii Gh. Alecu, Lupu Chirilă şi fraţii Ciubotariu, au surprins în sat pe fraţii Gheorghe şi Lazăr Herea cu care se aflau în duşmănie.

Cum primii erau cam cu chef, i-au luat pe fraţii Herea la bătae cu ciomegile.

Lazăr Herea cu capul crăpat în mai multe părţi de loviturile primite, a reuşit să scape din mijlocul agresorilor şi să se refugieze la postul de jandarmi. Celălalt însă, a fost bătut îngrozitor, după care criminalii i-au zugrumat.

Dar tocmai când îşi sfârşeau fapta, au fost surprinşi de jandarmi, care i-au arestat. Lazăr Herea e şi el în agonie.

Comisia europeană a Dunării

Roma 18—Comisia europeană dunăreană şi-a deschis şedinţele în prezenţa ministrului italian al muncii. Vor fi dezbătute toate chestiunile în legătură cu trecerea prin Porţile de Fier. Conferinţa va lucra probabil până la finele lunei Februar.

Tratative între Belgia şi China

Londra 18.— „Times" află că Belgia a renunţat de a mai face apel la Curtea Internaţională de Justiţie, împotriva denunţării tratatului belgo-chinez.

Guvernul belgian va începe astăzi negocieri cu guvernul din Peching pentru încheierea unui nou tratat bazat pe condiţiuni de egalitate şi reprocitate.

NOUI DESCOPERIRI IN JURUL FRAUDELOR DIN GARA

Ce declară Petru Constantinescu — Operaţiile lui Dumitrescu şi ale lui Blau — Scrisoarea din Paris—Pe urmele celor doui comercianţi— — Cercetări la Casieria Magaziei —

In numărul de ieri al „Opiniei" am anunţat că la serviciul de rambursări al magaziei de mărfuri din gara locală, s'au descoperit mari fraude.

Autorul falsificărei cupoanelor de ramburs, tânărul funcţionar Petru Constantinescu fiind arestat, a denunţat pe doi negustori cu care lucra în complicitate : Costel Dumitrescu şi I. Blau.

*

Concubina lui Constantinescu face mărturisiri

La prima cercetare, Petru Constantinescu a încercat să se desvinovăţească.

Ieri după amiază el a fost confruntat cu concubina sa, care a făcut mărturisiri complecte.

Dânsa a declarat că de câtva timp Constantinescu se întâlnea regulat la un local anumit, cu Costel Dumitrescu şi Blau, plănuind noi falsificări de cupoane.

*

Ce declară Petru Constantinescu

In faţa acestor declaraţii, Petru Constantinescu n'a mai putut să se desvinovăţească şi a mărturisit totul.

In luna Noembrie s'a întâlnit cu cei doi Dumitrescu şi Blau, care i-au propus să câştige bani mai uşor.

In acest scop, ei au plănuit falsificarea cupoanelor de ramburs, promiţându-i lui Constantinescu tot concursul efectiv pentru reuşita afacerei.

Şi imediat Costel Dumitrescu a comandat la gravorul Nuţă câteva stampile cu destinaţia staţiilor care trimeteau coletele.

S'au făcut trei stampile : una avea staţia Cernăuţi alta Cluj şi a treia Piatra Neamţ.

Cum lucrau Dumitrescu şi Blau

Constantinescu procura scrisorile de trăsură pe care Costel Dumitrescu şi Blau le complectau.

După ce scrisoarea de trăsură complectată era trecută pe la toate biurourile de intrare şi ieşire, Petru Constantinescu elibera cuponul falş care se adăuga la scrisoarea de trăsură sustrasă în momentul când ajung a la magazia de încărcare.

Apoi cei doi se prezentau la cassa magaziei şi încasau suma menţionată.

Şi aşa operaţia s'a repetat aproape două luni până când funcţionarul care-i ţinea locul lui Constantinescu a observat neregulile.

O scrisoare din Paris

In timp ce d. inspector Pintilescu, şeful general al gărei laşi împreună cu d. comisar Păun, şeful poliţiei gărei, continua cercetările, ieri dimineaţă a venit din Paris o scrisoare recomandată pentru Petru Constantinescu.

Scrisoarea a fost imediat deschisă. *Era din partea lui Costel Dumitrescu şi I. Blau care se află la Paris.*

Insă scrisoarea nu avea semnătura celor doi dispăruţi, ci nişte semne convenţionale.

In scrisoare, Dumitrescu şi Blau arătau că „au ajuns bine la Paris şi au început tratative cu o casă comercială pentru a cumpăra mărfurile despre care s'au înţeles la plecare".

Insă pentru aceasta ei cereau ca Petru Constantinescu să continue a „lucra" pentru a le trimete o sumă de bani.

Incheind scrisoarea, cei doi îşi exprimă convingerea că totul va reuşi bine până la capăt, aşa ca să nu fie nici un fel de teamă.

Intr'un colţ al scrisoarei se indică adresa unde locuesc Dumitrescu şi Blau şi unde Constantinescu să trimeată banii.

*

Sezisarea poliţiei din Paris

Ieri după amiază Parchetul a fost sezisat de conţinutul acestei scrisori împreună cu adresa celor doi aflaţi la Paris.

In cursul după amiezei *autorităţile au înştiinţat telegrafic poliţia din Paris pentru a aresta pe Dumitrescu şi Blau.*

Se crede că până în câteva zile ambii vor fi trimişi la Iaşi.

*

Astăzi Petru Constantinescu împreună cu dosarul afacerei, a fost înaintat Parchetului.

Cercetări la casieria magaziei

De altă parte, la magazia de mărfuri se continuă verificarea gestiunei servicului de rambursări.

La interogator, Constantinescu a declarat că nu era ajutat în operaţiile de falşificare de nici un funcţionar dela serviciu.

Totuşi, cercetările s'au îndreptat spre casieria magaziei de mărfuri.

D. Constantin Teodorescu, casierul magaziei, a declarat că dânsul a achitat numele indicate pe cupoanele de ramburs, fără să bănuiască ceva, deoarece toate înregistrările şi ieşirile erau în regulă şi cu stampila staţiei de destinaţie.

S'a cerut Direcţiei Generale a Căilor Ferate de a trimete cupoanele dela magazia de mărfuri din Iaşi, spre a fi verificate.

Până acum nu s'au descoperit alte fraude decât cele anunţate de la Noembrie încoace.

Cercetările continuă.

L. PAUL

Examenele particulare
la şcoala comercială de băeţi

Direcţiunea şcoalei comerciale superioare de băeţi, aduce la cunoştinţă, elevilor, pregătiţi în particulari şi înscrişi la această şcoală, că examenele încep în *ziua de 26 Ianuarie 1927 ora 9 dimineaţă.* Elevi obligaţi a achita anterior, prima rată de *taxă de 850 lei*; cei ce nu vor fi în regulă nu vor putea fi primiţi la examen.

Examenele în scris, se vor ţinea după următorul program :

1) Mercuri 26 Ianuarie 9—11 dim. Comptabilitatea şi Birou comercial.

2) Joi 27 Ianuarie 9—11 dim. St. Naturale.

3) Vineri 28 Ian. 4—6 p. m. L. Engleză.

4) Sâmbătă 29 Ian. 9—11 dim. L. Franceză.

5) Duminică 30 Ian. 9—11 dim. Drept şi Ec. politică.

6) Luni 31 Ian. 9—11 dim. Caligrafia.

7) Marţi 1 Februarie 3—5 p. m. Fizico chimice şi Mărfuri.

8) Mercuri 2 Februarie 9—11 dim. L. română şi germană.

9) Joi 3 Februarie 3—5 p. m. Geografia.

Serbarea zilei de 24 Ianuarie la Iaşi

Anul acesta, comemorarea zilei de 24 Ianuarie se va face la Iaşi în chip cu totul deosebit.

In afară de solemnitatea religioasă de la Mitropolie şi de serbările ce se organizează la diferite şcoli şi instituţii, Ateneul Popular Tătăraşi, în unire cu Liga Culturală, Uniunea Ofiţerilor de rezervă (întruniţi în congres general) şi reprezentanţii studenţimii ieşene, vor da un mare festival la Teatrul Naţional, cu concursul D-nei Agatha Bârsescu, Soc. Corale „Gavril Muzicescu", orchestra şi corul studenţilor, fanfara Liceului Internat, echipa de dansuri a Şc. Normale „V. Lupu", etc.

Vor lua cuvântul d-nii : General Rujinscni şi prof. univ I. Găvănescul, iar dl. Al. Lapedatu, fost ministru (membru de onoare al Ateneului), va ţine o conferinţă ocazională.

Serbarea începe la ora 2 jum. după amiază.

Seara va avea loc retragere cu torţe.

Muzica militară va cânta în Piaţa Unirii.

Un inginer jefuit
la o bancă din Cluj

Cluj 18. — In holul băncii Marmorosch, un necunoscut i-a furat din servieta d-lui inginer Morvany suma de 160.000 lei, pe care o încasase chiar atunci dela bancă.

Până acum cercetările n'au dat nici un rezultat.

Se sărbătoreşte vechiul calendar

Bârlad 18.— In satul Iţcani pendinte de Com. Plopana, locuitorii au sărbătorit vechiul calendar. Autorităţile comunale, căutând să-i împedice, s'a produs scandal. Autoritatea Judeţiană înştiinţată, a ordonat facerea cercetărilor. Şandu

Teatrul Sidoli **Trupa de Vlina** (drama)

MERCURI--SEARA--19 IANUARIE 1927- Prima REPREZENTATIE

Omul, Bestia şi Virtutea

mare dramă modernă de **PIRANDELLO**

Biletele poartă No. 2 — Biletele la Teatrul Sidoli

RESTAURANTUL ŞI BERĂRIA

„E L Y S É E"

din Strada Lăpuşneanu

anunţă onorata clientelă că în zilele de JOI, SAMBATA şi DUMINICA, între orele 5—7 p. m., vor avea loc în salonul de sus al restaurantului

Ceaiuri dansante strict familiare

Orchestră specială

Charlie Chaplin
s'a îmbolnăvit de nervi

New-York 18.—Marele comic Charlie Chaplin a fost cuprins de un atac de nervi în biroul avocatului său.

Artistul a declarat că sistemul nervos i-a fost zdruncinat din cauza iritaţiilor care i-au fost provocate de discuţia în public a nenorocirilor lui casnice.

INFORMAŢII

x D. Grigore Roiu, inspector şcolar, a făcut o inspecţie de şcolile din regiunea jud. Botoşani, examinând pe institutorii care au cerut să fie avansaţi.

In curând se va face o mare schimbare printre învăţătorii din reg. şcolară Iaşi.

x Sindicatul Agricol proectează să ceară printr'un memoriu Ministerului de Războiu, ca toată aprovizionarea cu grâu pentru armată să se facă prin sindicat.

Deasemenea se va interveni şi la Ministerul de Interne ca tot prin sindicat să se facă şi aprovizionarea cu grâu a comunelor.

x Incepând de astăzi, expoziţia de pictură din Piaţa Unirei a pictorilor *Briese-Parhon* este reînoită cu o serie de 20 lucrări noi, în locul celor reţinute. Expoziţia se poate vizita între orele 10—1 şi 4—8 seara.

x Consiliul municipal a fost convocat pentru Vineri 21 Ianuarie ora 9 seara, la ordinea zilei fiind :

Cetirea a doua pentru înfiinţarea taxei ad-valorem şi pentru majorarea unor taxe.

Tranzacţia propusă a se încheia cu Direcţia Regiei Monopolului Statului, relativ la plata consumului apei; şi alte chestiuni.

x Comitetul asociaţiei angrosiştilor de vin şi spirt, a ţinut şedinţă la Sfatul Negustoresc.

Au votat statutul asociaţiei şi au cooptat în comitet pe Dl. Isac Pincu.

S'a decis apoi a se interveni la asociaţia podgorenilor în sensul ca la luarea problemelor de vin pentru control, să fie chemat şi reprezentantul angrosiştilor de vin şi spirt

x I. P. S. S. Mitropolitul Moldovei şi Sucevei a numit o comisiune în frunte cu pr. Valeriu Iordăchescu, care va discuta proectul de modificare a învăţământului secundar religios.

x Consfătuirea membrilor asociaţiei „Prietenii Mitropoliei".— Membri executivi ai asociaţiei „Prietenii Mânăstirei" s'au întrunit Joi 13 Ianuarie crt.

Intre alte chestiuni discutate a fost şi acea a centralizărei mânăstirelor.

S'a hotărât ca să se facă lucrările necesare care vor fi înaintate înaltelor corpuri legiuitoare şi Sf. Sinod.

x *Ateneul popular Tataraşi.*— Mercuri 19 Ianuarie ora 7 seara, Preotul Petru Chirica Misionarul Metropoliei Moldovei, va ţine a patra conferinţă religioasă cu subiectul : *„Primejdia naţională şi religioasă a ereziilor".*

Conferinţa va fi însoţită de imne creştine cântate de corul bisericei Barnovschi.

Intrarea liberă.

x Pr. N. Bodescu a fost numit paroh la biserica Pângăraţi (Neamţ).

x In vitrinele magazinelor de muzică a apărut romanţa *„Dorinţa"* de *Eminescu* pusă în muzică de d. *Beno Sîrcu.* Melodia fiind scrisă pe un motiv popular, prezintă un stil cu totul aparte faţă de celelalte lucrări ale tânărului compozitor.

x *Bisericeşti.*— I. P. S. S. Mitropolitul Moldovei a hotărât ca de acum înainte să se trimeată la biserica din Canada, dependinte de Mitropolia Moldovei, numai preoţii care vor avea o cultură academică superioară, pentru a putea fi vrednici conducători ai creştinismului de dincolo de Ocean.

— Ministerul Cultelor a recunoscut transferarea pr. C. Bârsan de la parohia Focuri-Iaşi, la parohia Luceni-Iaşi.

— D. ministru Gr. Trancu, a făgăduit I. P. S. S. Mitropolitului Pimen, că va contribui cu o sumă considerabilă pentru mărirea fondurilor pentru statuia regretatului Gh. Mârzescu.

x Asociaţia „Aprobs" a intervenit la administraţia financiară Iaşi prin Sfatul Negustoresc cerând ca să se primească taxa brevetului datorită de comercianţii de băuturi spirtoase, fără a se pretinde plata altor dări, căci e nedrept a sili pe comerciant sa cadă în contravenţie la legea taxei licenţelor care are drastice sancţiuni în cazuri de abateri.

ECOU

— Asociaţia sportivă „Macaby" aduce la cunoştinţa tuturor membrilor activi că sala de gimnastică s'a redeschis şi fiecare membru este ţinut a trece în cursul săptămânei pe la asociaţie pentru a lua cunoştinţă de programul de lucru.

DOCTOR

L. HEITEL

MAMOŞ

De la clinicile din Berlin, Viena Frankfurt

Boli de femei şi naşteri

Str. Săulescu 2 (alături de Biserica Talparari)

Consultaţiuni 3—6 p. m.

Pentru săraci gratis zilnic.

DOCTOR

ISAC AVRAM

dela clinicile din Pavia, Milano şi Genova

BOLI INTERNE ;

SIFILIS, VENERICE

Cons. 8—10, 3—6

Pentru săraci gratis

Bul. Ferdinand (str. Gării) 11

DOCTOR

E. GHELMAN

Specializat la Viena

Boli de Piele şi de păr

Sifilis şi Venerice

Tratamentul radical a blenoragiei acute şi cronice prin Uretroscopia (Iluminatul canalului uretral) Electrolyza, galvanocaustica, vaccinoterapia.

Str. GANDU No. 1 vis-a-vis de Cinema Elisabeta

Intrarea prin stradela Talpalari.

Consult. : 9-10 a. m. şi 2-7 p. m.

Duminică 11—12 a. m.

ȘTIRI DIN ȚARĂ ȘI STRĂINATATE

Crahul Băncei Generale

D. I. Gh. Popovici, a depus ieri d-lui Mereuță, secretarul Camerei de comerț,—suma de 200,000 lei—încasată din restul activului găsit la Bancă, pentru achitarea fondului Refacerei.

Se pare că restul fondului, va fi complectat de o... societate compusă ad-hoc.

*

D. judecător instructor a dat mandat de arestare contra celor 2 frați Weinrauch care sunt dispăruți.

Ei sunt făcuți vinovați de crahul Băncei Generale.

*

Comerciantul Holder din Brăila a pus ieri sechestru pe camioanele Băncei, aflate la garajul Staar din București.

Aceasta, pentru a se despăgubi de cele 150,000 lei dați ca acompt Băncei, în contractul de furnizare de lemne survenit între el și Bancă.

*

Procesul de faliment intentat din oficiu Băncei Generale se va judeca în ședința de azi sau cea de mâne a Tribunalului secția III-a.

*

Ieri după amiază d. președinte Eșeanu, sezizat în mod oficial de Judele de instrucție a aplicat sechestru pe toate cassele de fier și registrele Băncei.

In acelaș timp, d. președint Eșeanu a chemat Banca din oficiu în faliment.

*

O sumă de negustori au făcut ieri după amiază reclamații contra Băncei,

Unu o acuză de a fi scontat polițele în blanc lasate ca garanție, altu că nu le-a achitat polițele date Băncei spre încasat, alții în fine acuza de a nu se fi ținut de obligațiile luate: ca furnizare de lemne etc.

*

Dar ceea ce s'a stabilit în mod oficial, este că Banca n'are la Moinești nici un fel de lemne.

Aceasta o declară, prin proces-verbal, expertul judecătoriei Moinești, la cererea comerciantului Holder din Brăila.

*

Tânărul Marcel Weinrauch a fost reținut ieri de d. Jude Instructor, în interesul instrucției. Tânărul însă declară că nu știe domiciliul actual al fraților săi mai mari și nici de vre-o excrocherie.

Furtuna pe Marea Neagră

In urma marilor furtuni care bântue pe Marea Neagră, un vas turcesc s'a înecat. Din douăzeci de pasageri, numai patru au putut fi salvați. La douăzeci de mile depărtare, un alt vas turc s'a scufundat.

Din informațiile primite ulterior, s'a stabilit că este vorba de două bărci cu motoare.

Amănunte lipsesc.

Procesul tâlhăriilor
din jurul Soulenilor

Ieri a început la Curtea cu juri, procesul tâlhăriilor și furturilor din jurul Soulenilor—din cursul anului trecut.

Sunt incupați 15 săteni și comercianți din Soleni.

Principalul vinovat, Valoghie Vaipan, șeful bandei—e mort. El a încetat din viață, în ajunul Crăciunului—în închisoarea Galata.

Curtea se compune din d-nii consilier Trandafirescu ca președinte iar ca membrii d-nii judecători Iorga și Gavrilescu. Ca procuror general d. Cațichi.

Primul jurat e d. ing. V. Guțu Dir. R. M. S.

Partea civilă: d-nii S. Moscovici și C. Schreiber.

Apararea e reprezintată prin d-nii Pogonat, Petrea, Racoviță, Albert și Iosif Schreiber, Rang, Bantaș, Rados, Botez, Cezar Ioan și Ionescu.

Eri s'a luat interogatoriile unora din acuzați.

Interogatoriul continuă și azi.

Incendiul din Dorohoi

Dorohoi.— Ieri noapte la orele 2 un incendiu a izbucnit la Bodega și Restaurantul D. Gherșin Segali din str. D. P. Moruzi.

Focul a luat naștere dela burlanele grătarului, cuprinzând și plafonul prăvăliei.

Flăcările au fost zărite de un trecător care a dat alarma.

Lumea adunată a spart geamurile pe unde a intrat în interior, încercând localizarea incendiului.

Pompierii au sosit de îndată la fața locului, reușind cu multă pricepere să stăvilească focul.

Pagubele sunt mari.

Imobilul a fost asigurat la „Dacia România". Tacit.

Casă de întinerire
și maimuțele doctorului Voronov

Dr. Voronov și-a cumpărat de curând o splendidă vilă pe Riviera, în apropierea graniței italiene. Aci și-a instalat biblioteca și toate aparatele împreună cu maimuțele ce le-a adus din Paris.

In timpul cel mai apropiat, dr. Voronov va deschide institutul său și vila va deveni o casă de întinerire.

Maimuțele sale sunt obiectul unor îngrijiri speciale. Ziua ele sunt ținute în cuști, iar noaptea o petrec în dormitoare bine aerisite, cu zidurile albe și temperatură constantă de 20 gr.

Specia de maimuțe utilizată mai mult de dr. Voronov este acea denumită mandrilă, din care posedă câteva zeci. Se mai găsesc în colecția sa două femele de cimpanzeu și un mic urangutan care răspunde la numele de Jacomino. Prețul acestuia este de 15 mii franci.

Până în prezent cu toate greutățile de procurare a maimuțelor, în special a urangutanilor, 600 maimuțe au trecut prin mâinile doctorului Voronov și au fost sacrificate pentru întinerirea oamenilor. (Ceps)

x *Bursa cerealiștilor.*—Cerealiștii din localitate au convenit de a crea o bursă cerealistă, — adică un local special pentru întâlnirea lor în interese comerciale.

Doi negustori din Capitală arestați la Iași
Afaceri și exorocherii cu vitele

Brigada de Urmărire a fost informată că doi „negustori" din București, s'au pripășit la Iași, începând să lucreze pe o scară largă.

Cei doi se dădeau drept negustori și făceau pe intermediarii la cumpărarea și vânzarea vitelor.

Intrucât afacerile se înmulteau pe zi ce trecea, agenții Brigăzii au bănuit că la mijloc nu-i lucru curat.

Negustorii își aleseră locuința într'un hotel din centrul orașului.

*

D. comisar Vasiliu, șeful Brigăzii de Urmărire, a dispus ca cei doi comercianți să fie invitați la poliție spre a da unele lămuriri.

*

La Brigada de urmărire, ei au declarat că sunt negustori din București și fac afaceri ca intermediari cu vânzarea vitelor.

Totuși șeful Brigăzii n'a avut încredere în spusele lor.

Pentru complectarea cercetărilor, ei au fost reținuți în arestul Brigăzii.

*

Imediat s'a cerut pe cale telegrafică unele lămuriri la Prefectura Poliției Capitalei.

Răspunsul a fost că cei doi care se numesc Marin Dumitrescu și Costică Constantinescu, nu sunt decât niște ingenioși excroci.

Constantinescu a suferit și o condamnare pentru excrocherii.

Luați din nou în cercetare, ei au recunoscut excrocheriile comise.

*

Incheindu-se actele, Marin Dumitrescu și Costică Constantinescu, sub o puternica escortă, au fost trimiși poliției din București.

REP.

Conferința
d-lui prof. dr. G. Bogdan

Duminecă seară a avut loc în Aula Universității, conferința domnului prof. dr. George Bogdan despre „Opera lui Moliere".

Chestiunea a fost tratată din punct de vedere științific. Oratorul a arătat cum geniul lui Molierè a știut să sconteze viitorul științei. El a întrevăzut hipnotismul, sugestia, teoria eugenetică, chestiuni medicale ce-au fost aduse pe tapet abia 2 sau 3 secole mai târziu.

Tot Moliere a fost cel dintâi care cu scânteeri de geniu a schițat în opera lui literară un foarte important capitol al medicinei legale: Deontologia, sau știința datoriei medicului.

Doctorul trebue, după spusa lui Moliere, să fie convins de puterea științei pe care o practică, și care constă mai mult în sugestie.

La sugestie se reduce mai mult sau mai puțin orice tratament. Doctorul să se ferească de ariviști. Această știință „deontologie" abia 300 ani după moartea lui Moliere, apare în arena medicinei.

In „Bolnavul închipuit" marele geniu al Franței, făcând iar erudiție și știință, descrie cu talent boala secolului nostru: „*neurastenia*", și care până la 1869 a fost necunoscută de lumea medicală.

Sala arhiplină a răsplătit cu aplauze pe conferențiar.

Crimă

Bârlad 18.— Pe când locuitorul Pascu Bujor, din satul Angheluța pendinte de com. Pogana, se înapoia spre casă, a fost întâmpinat de consăteanul său Iordache G. Costea, care l'a luat la bătae. Peste noapte Bujor, a încetat din viață.

Intre ei exista mai de mult o ceartă de la niște vite.

Autoritățile fac cercetări.

Sandu

INFORMAȚII

x *In jurul neregulilor de la Banca Generală.*— Sunt interesante amanuntele ce parvin despre cele ce se petrec au la Banca generală din localitate.

*

Demisia unui cenzor, rezervată încă mai de mult, a produs la Bancă o vie discuție.

D. Haimovici, care era cenzor cercetând condicele i s'a părut că o sumă de 300,000 lei n'ar fi tocmai bine trecută, și a cerut numirea unui expert contabil.

A fost refuzat, și atunci d. Haimovici și-a înaintat demisia din calitate de cenzor.

Dar față cu întârzierea de a i se primi, d. Haimovici a retras demisia, de astădată remițând-o Băncei prin portărei.

Piața Valutară

Leul la Paris a cotat ieri 13,50; la Zurich 2,80

Devizele în Capitală au notat: Francul francez 7,60; belga belgiană 26.50; francul elvețian 36,60; lira engleză 92.1; dolarul 189; lira italiană 8,17; coroana cehă 5.57; Rentenmark 44,75

x Corespondentul nostru la Roman e D-l S. Lazăr.

x COMUNIȘTI ARESTAȚI.— In legatură cu complotul comunist descoperit la Chișinău, la locuința d-nei Cam nschi. Poliția locală a făcut aseară o serie de de cinderi în str. Toma Cozma 18 și Tantomir 6.

Sunt arestați studenta Cravet Feiga și basarabenii Frimu Nitscher, Maer Icter, Bentu Gudis, A. Kogan și Isac Kleiman.

S'au găsit broșuri comuniste.

Toți au fost înaintați serviciului de Siguranță.

x E vorba ca banchetul în onoarea d lui Petrovici, amânat de Sf. Ioan, să aibă loc Duminica aceasta.

x D. I. Botez, senator, care se află cu familia la Paris, se înapoiază în localitate, în cursul acestei săptămâni.

x Comitetul biroului de plasare pentru meseriași, s'a întrunit ieri.

S'a hotărât a se face noi intervenții, pentru obținerea reducei pe căile ferate, căci astfel plasarea de muncitori nu se poate face.

x La Paris, indexul de scumpete a scăzut de la 403 punctul, culminant la 1 Octombrie 1926, la 641 la 1 Ianuarie 1927.

x *In conformitate cu ordin le Ministerului de Război, tinerii din contingentul 1927, urmează să se prezinte în ziua de 1 Februarie la Cercurile de Recrutare respective spre a fi incorporați.*

La această dată se vor prezenta toți tinerii din contingentul 1927, chiar dacă din diferite motive nu au primit ordine de chemare.

Toți acei care nu se vor prezenta, vor fi dați în judecată ca nesupuși, la incorporare și pedepsiți, conform legilor militare.

x D. Ioan Axinte, prefectul județului nostru, lucrează la întocmirea unei monografii a județului Iași.

x In ședința de aseară a delegațiunei permanente județene, s'a discutat și aprobat bugetul comunei Cotnari.

x FURTURI.— Astă noapte hoții s'au introdus în casa Sturdza din str. Aurora și au furat mobile de valoare.

— Tot astă noapte, s'au furat haine și lenjerie de la d-nul Sandu Piru din Salhana.

Asistența medicală
la sate

(Continuare din pag. I-a)

răbdare și metodă. La începutșezători, în care să i se vorbească de primejdia boalelor,— apoi consultații la timp.

Va înțelege pe această cale rostul social înalt, al „*doctorului*" și va ajunge să nu-l mai doară sacrificiile mate iale, când îi vorba de cel mai mare bun al său și-al fiecăruia, *sănătatea*.

*

Știu că nu sunt vremuri în care să visezi.

Totuși, îndrăsnesc cu riscul oricăror ironii din partea acelor ce văd lucrurile altfel — să visez o propagandă la sate, făcută măcar în vacanțe, de către studenți și studente împărțiți în echipe, cu profesorii lor în frunte.

Acolo în sat, vor cunoaște răul dela origină și vor încerca să-l smulgă în orice forme s'ar manifesta el.

Câștigul cel mai mare însă ar fi acela, că s'ar pregăti sufletește țăranul nostru, pentru a căuta cu interes, bunurile culturii de care el nu s'a folosit până acum, deși sântem în al XX-lea secol!

GH. CHIRIȚESCU

Documente rămase de la Eminescu
găsite în arhivele câtorva școli din jud. Iași

In urma adreselor primite din partea Prefecturei de județ, toate școalele rurale din Iași au întreprins amănunțite controle în arhivele lor.

Unele școli au găsit în beciurile întunecoase în care se aflau depozitate archivele de zeci de ani, câte-va documente de mare valoare.

Astfel în archiva școalei primare din comuna Berlești s'au găsit câteva hârtii vechi, din anul 1875, scrieri de ale fostului revizor școlar al județelor Iași și Vaslui, poetul M. Eminescu.

Hârtiile sunt lucrări de birou și altele, toate purtând autograful lui M Eminescu.

Asemenea documente s'au mai găsit și la școlile din com. Rediu Mitropoliei, Oșoi și Popricani.

Toate documentele din anii 1875—1876, sunt lucrări de natura școlarească, conținând diferit ordine și adrese.

De notat este faptul că într'una din adresele comunei Berlești, fostul revizor M. Eminescu, recomandă cu insistență învățătorilor să ceară elevilor să cumpere manuale de cetire de Ion Creangă.

Vom reveni cu noui amănunte.

S.

Ceartă între funcționarii comerciali
din Roman

Roman 18.— Eri urma să aibă loc alegerea noului comitet al societății „Generala" a funcționarilor comerciali din localitate, și tot odată și o ședință spre a se fixa atitudinea ce trebue luată față de noua societate „Uniunea" a D-lui Alfandary. Fără nici un motiv, unii funcționari insultând și blamând pe câțiva membrii din actualul comitet, s'a iscat un scandal care putea să ia proporții.

Mulțumită D-lui M. Moscovici scandalul a fost cu greu aplanat, iar alegerea noului comitet amânat pentru ziua de 23 crt.

—Eri a avut loc conferința D-lui N. Batzaria profesor și publicist în sala teatrului „Modern".—După conferință a urmat un program artistic.

LAZAR

PARASTAS
în memoria avocatului Gh. Popovici din Podul-Iloaei

Podul-Iloae.—Sâmbătă 15 crt., a avut loc în localitate parastasul de un an de la moartea regretatului Avocat Gh. Popovici fost președinte al organizației țărăniste din P. Iloae. La biserică s'a oficiat un serviciu religios. Au luat cuvântul arătând personalitatea lui Gh. Popovici, D nii: *Niculea* Protoereul Județului, Senator *N. Costachescu* Profesor Universitar, *Dr. Th. Bulău, Ioan Rang* Avocat din partea Baroului etc.

Au luat parte la această pioasă solemnitate D-nii: Senator N. Costăchescu (Iași) Avocat I. Rang, Protoereu Niculea, V. Popovici Pretor, P. Russu Primar, Dimitriu Judecător, Av. Fișler, V. Filipescu, Paul Botez fost primar, etc. etc. După aceia a avut loc o masă la d-na Popovici.

Alegeri. — In ziua de 20 Februarie va avea loc alegerea „Comunității Cultului Evreesc" din localitate.

Proces.— In ziua de 2 Martie va avea loc în fața curței de Apel S-ția 2 Iași Procesul dintre comuna P. Iloae și d-na Lucia Cantacuzino Pașcanu, care revendică islazul Comunal.

Cor.

FALIMENTUL
unei bănci franceze

Se anunță din Toulouse: Banca franco-italiană din Toulouse a dat faliment, având un pasiv de 35 milioane franci.

Unul din directori, d. Zoccola plecase mai de mult în Italia sub pretext de a găsi acolo bani pentru bancă, care se afla în dificultăți.

In realitate, el luase cu sine o sumă importantă. Pe când încerca să treacă frontiera, fusese arestat pentru export de capitalul și nu datorise liberarea sa decât intervenției consulatului italian. Dela această dată, el n'a mai apărut a Toulouse.

Parchetul face cercetări. Funcționarul Villa a fost depus.

„INLESNIREA"
VINDE TOATE IN RATE LUNARE
Iași, Ștefan cel Mare 11, Tel. 38

Funcționari de birou
fără garanție își pot câștiga în orele libere Lei 300—500 zilnic, contra comision se caută.
Adresați-vă biroului
„Asigurarea Românească"
— IAȘI —
str. Lăpușneanu 17—19

Atelierul de tâmplărie
la Segall
† Siorie (Racle) †
de orice fel, cu toate accesoriile lor, sunt permanent în depozit. Nimeni nu-i obligat a cumpăra la un loc anumit, ci numai unde este mai eftin cu 40%.
LA SEGALL
str. I. C. Brătianu 104

La depozitul
„Lupu Stănescu"
str. Pantelimon 11
A sosit
un transport de COCS pentru SOBE,
CARBUNI antracit (Silesia)
și CARBUNI pentru FORJA
VINDE CU PREȚURI REDUSE

Dr. H. Wechsler
Boli interne, Genito-urinare
Sifilis
DIATERMIE
pentru boli urinare, boli de femei, reumatism, nevralgii, migrenă, gută, diabet, boli de stomach etc.
Consult: 8-11 a. m. 2-8 p. m.
IAȘI, str. Armeană 4

Ocazional se vând:
1). 1 ceas mare de salon antic.
2). 1 blană de vulpe albastră veritabilă.
3). Un covor persan.
4). 1 binoclu „Zeiss".
la biroul „Ajutorul Nostru" str. Cuza Vodă,

Bani cu împrumut
Se dau fiecăruia pe *ipotecă* cu dobândă mică la Soc. „Ajutorul Nostru".

Dactilografie
Se poate învăța bine în timp de o lună. Se copiază acte în str. Cuza Vodă 71,

DOCTOR IN MEDICINĂ
M. WECHSLER
Specializat în Franța în
ARTA DENTARĂ
Boli de gură și de dinți
Consult. 9-12 și 2-7 p. m.
IAȘI, Str. Ștefan cel Mare 13
Casele Leon Mayer

BIBLIOTECA UNIVERSITĂȚII IAȘI

Biblioteca Universității Loco

3 LEI EXEMPLARUL

JOI 20 IANUARIE 1927

ABONAM.
Lei 1000 pe
„ 500 . . „ 6
„ 300 . . . „ 3 lun.

OPINIA

ZIAR POLITIC COTIDIAN

ANUNCIURI
se primesc la toate
Agenţiile de Publicitate
şi la
Administraţia ziarului
Iaşi—Str. Gh. Mârzescu 17

BANCHETOMANIA

Serbătorirea a două fenomene: DIRECTORUL GENERAL P. T. T. ŞI PRIMARUL IAŞULUI

O adevărată epidemie bântueşte Iaşul: *Banchetomania*. Noroc că este de ordin psichic şi putem lăsa pe d-rii Tănăsescu şi Vasiliu la combaterea epidemiilor fizice. Totuşi boala este gravă pentru că atinge pe dregătorii de la care ieşeni aşteaptă scoaterea lor din ghiarele mizeriei, şi pe funcţionari pentru a cărora mizerie nu numai ieşenii, ci dar ţara întreagă are vă sat atâtea lacrime.

Am început'o de cu toamnă, cu funcţionarii P. T. T. pentru ca, cu tot avertismentul nostru, s'o continuăm cu banchetul Primarului. Funcţionarii P. T. T. au pretextat sărbătorirea unui administrator fenomen, d. Papacostea ieşit din rândurile lor. Nu într vedem de la acest om fenomen— în adevăr fenomen... politic, pentru că este primul director general al P. T. Teulai care este şi deputat — vr'o soluţiune în durerea capitală a serviciilor P. T. T. din Iaşi un local propriu care să înlocuiască grajdurile lui Teitler în care totul e improvizat şi provizor cu instalaţii cu tot, de la acoperiş până la subsol.

Instalaţiile atât de insuficiente şi precare n'au împiedecat ca taxele să se îndoiască, de şi milioacele de traiu scad văzind cu ochii. Săptămâni întregi corespondenţa telegrafică şi telefonică mergea cu trenul. O adevărată vacanţă extra, pentru telegrafiştii şi telefoniştii, care banchetuesc pe Directorul lor general.

Funcţionarii Primăriei suggestionaţi de banchetul Prefectului, mai mult de cât de acel a Directorului general al P. T. Teului, au banchetut Duminică pe Primarul lor fenomen, care le-a plătit salariile pe Ianuarie—ca pe multe alte luni—de la portofoliu, pentru că n'are buget.

Uuul din ajutorii de primar, i-au răsplătit pe organizatorii banchetului, cu cuvinte de spirit, încântându-i că, cu secretarii lor generali trec din cucoş în cucoş, ceia ce a adus pe capul bietului primar o ploae de cereri de aspirante la funcţiile primăriei.

Un fost primar, d. P. Pogonat, care s'a abţinut de la banchetul prefectului probabil pentru că nu-l socoate prefect fenomen,—a lăudat simţul psichic al funcţionarilor iniţiatorii banchetului, evocând cu gama întregului său laringe pentru a culmina cu uzirea ochilor, amintirile unui copil fenomen sărbătorit astăzi ca Primar fenomen al Iaşilor.

D. Primar Petrea, pentru a consolida legăturile sufleteşti dintre şef şi subordonaţii săi, ca omagiu pentru tecnica profesionistă a funcţionarilor săi superiori, a abandonat proectul de buget alcătuit de veteranii G. Savescu şi Anton Sc. Savul, pentru a alcătui altul cu colaborarea Camerei de comerţ şi Sfatului negustoresc.

Recunoaştem că funcţionarii au chemarea să descopere cei dintâi destoinicia unui administrator cu care colaborează. Este un lucru îmbucurator să vezi pe funcţionari preamărind *faptele* şefilor lor, dar pot găsi o altă formă de cât banchetul.

Înţelegem că sărbătorirea faptului Primarului Iaşilor, care în fine a legat focul cu apa— vorba de legătura telefonică dintre pompierii şi reservoriul de apă—să nu poată suferi întârziere. Dar d. Petrea ar fi fost mai curat sărbătorit, dacă funcţionarii Primăriei Iaşi ar fi dat o parte din salarul lor pe Ianuarie, pentru sinistraţii din Păcurari la care d. Petrea s'a gândit când a legat telefonic pompieriile cu reservoriul d apă.

Ar fi fost ceva mai puţin banal, şi mai respectuos pentru sărăcia ieşenilor, care repetau astăzi din om în om: *Noi pierim şi dregătorii noştri petrec!*

In pag. III-a

Ultima Oră

Din toată lumea

Ucigătoare de copii.— La Bialistok (Polonia) a fost arestată o femee care se ocupa cu asasinarea copiilor. Ea primea copii în gazdă şi-i ucidea, după ce încasa banii de întreţinere. In acest chip a suprimat 60 copii.

*

Australienii mor de căldură.— In aceste zile de ger, e oarecum plăcut a înştiinţa că în Australia oamenii se prăpădesc de căldură.

Un nemaipomenit val de căldură s'a abătut asupra acelei regiuni a Pacificului. Numeroşi oameni au murit de insolaţie.

In Adelaida şi Sydney asfaltul străzilor s'a muiat, ceia ce a făcut ca circulaţia să devie aproape imposibilă.

In apropiere de Melbourne, pădurile au luat foc, primejduind câteva localităţi.

*

Inarmările aeriene ale Angliei— Anglia a pus în construcţie o nouă escadrilă de aeroplane de bombardament. Escadrila va fi alcătuită de 30 aeroplane de dimensiuni uriaşe.

*

Tată fericit — Cetăţeanul Bland din Statele-Unite, are 72 ani şi e tatăl a 34 copii legitimi. Fericitul tată a fost primit în audienţă şi felicitat de preşedintele Coolidge.

*

Tezaurul american— La 1 Ianuar tezarul din Washington avea un stoc metalic de peste 8 şi jum. miliarde dolari (1600 miliarde lei), din care 4 miliarde în aur.

Ecouri din Paris

privitor la prinţul Carol

Ştiri din Paris arată că prinţul Carol locueşte în foburgul Neully, la o foarte mică distanţă de imobilul pe care întîmplător d-na Zizi Lambrino şi-a ales drept locuinţă. Dar foştii soţi nu se întîlnesc niciodată. In schimb, micul Mircea se joacă dese ori într'o grădină publică din apropiere, unde tatăl poate petrece clipe de intimitate cu fiul.

Atît prinţul personal, cât şi anturajul său, au dezmînţit categoric zvonurile despre anumite intenţii care au provocat, la un moment dat, atâta discuţie în ţară. Prinţul este ferm hotărît a respecta situaţia stabilită, mulţumindu-se a trăi liber şi liniştit, departe de povara protocolară, în limita venitului—modest pentru un fost prinţ de coroană de 2 milioane lei anual.

Actualităţi politice

Contra fuziunei

Pe orce bază s'ar duce tratativele cu averescanii, d. dr. Lupu înţelege a rămâne adversar intransigent al fuziunii sau colaborării

Absenţa din ţară a d-lui dr. Lupu face ca ziarul „Aurora" să păstreze oarecare rezervă. Totuşi se grăbeşte a înregistra orce manifestare contra fuziunei la care se dedau unii membri ai partidului naţional ţărănesc.

In numărul său de ieri, depildă, ziarul „Aurora" aranjează sub forma tehnică a unui comunicat, un articol prin care d. D. R. Ioanitescu consideră drept erezie gravă ideia de fuziune. Şi deputatul ţărănist înhee cu următorul avertisment

„Ereticii să se plece, sau să plece".

D-nii Gr. Filipescu, Mişu Cantacuzino etc. trebue să aibă în vedere şi acest avertisment.

Guvernul şi funcţionarii

Făcând darea de seamă a consiliului de miniştri din 15 Ianuar, oficiosul „Indreptarea" anunţă că:

„Consiliul n'a aprobat să se dea funcţionarilor publici gratificaţii de sărbători".

Că guvernul nu are multă solicitudine pentru funcţionari, nu ne surprinde de loc. Ne surprinde însă că asemenea chestiune se soluţionează cu o lună mai târziu decât i-ar fi fost timpul.

Dar aşa-i guvernul averescan: veşnic în întârziere cu soluţiile! Şi tot nu le nimereşte...

Atacurile contra d-lui Petrovici

In plină campanie contra d-lui Petrovici, presa liberală a afirmat că ministrul instrucţiei a pregătit pentru fiul său o catedră universitară la Iaşi.

Oficiosul „Indreptarea" consideră această afirmaţie drept calomnioasă, şi o îndepărtează definitiv, în următorii terment:

„Cât despre fiul d-lui I. Petrovici, tânărul doctor al universităţii din Roma, el nu aspiră la o catedră universitară, ci voeşte să îmbrăţişeze cariera de avocat".

x.

Revoluţionarii chinezi

au pregătit greva generală la Shanghai

„Morning Post" afla că Uniunea generală a muncii (organizaţie bolşevică şi xenofobă a chinejilor), a întocmit un plan de grevă generală la Shanghai. Greva trebue să izbucnească la 20 Ianuar.

Scopul organizatorilor este de a sili pe engleji să facă uz de armă contra demonstranţilor. Acest fapt ar fi semnalul unui atac general împotriva străinilor şi a proprietăţilor lor.

SCENA DE IARNĂ

IN ELVEŢIA, balerinele se joacă în zapadă, în pauzele exerciţiilor coreografice, refăcându-şi forţele în aerul tare al ierne.

ASPECTE

DRAMA LUI CHARLIE...

Pentru femei am avut întotdeauna admiraţie; un trup cu formele voluptoase, un cap cu ochi expresivi, cu buze fragede şi dulci ca o banală cireaşă coaptă, două braţe mlădioase şi mâni cu degete fine promiţătoare de desmierdări savante, reuşesc să formeze idealul unui om care ştie că dincolo de mormânt nu există nici paradis, nici infern.

Iubirea trebue să fie singurul nostru elixir; şi de aceea, femeile au dreptul, atunci când ne acordă acest mijloc de uitare a măruntelor mizerii cari ne pândesc în fiecare clipă, la toată gratitudinea noastră şi la cât mai mult respect.

Iubim femeile, atâta vreme cât nu depăşesc rolul pe care fatal trebue să-l aibă în sfânta comuniune a dragostei, cât timp nu-şi precupeţesc graţiile, cât nu le exploatează în mod abject. Este locul să spunem că profesionistele amorului fizic au şi ele drept la stima noastră.

Ceeace nu îngăduim însă e transformarea iubitei dezinteresate la început, în exploatatoare a slăbiciunilor noastre; cine cunoaşte instanţa „pensiunei amentare" poate să-şi dea seama până unde merge câteodată spiritul mercantil al femeei: toate clipele iubirii defuncte sânt drămuite şi evaluate în lei, toate îmbrăţişările şi sărutările de altădată cer echivalentul monetar. Este aci mai mult de cât opera naturală pe care prostituatele o îndeplinesc atunci când îşi cer plata orelor de plăceri acordate...

In libera Americă în special, mercantilismul femenin atinge apogeul; el se exercită ca un şantaj permanent, ca o teroare mizerabilă. Cazul lui Charlie Chaplin este edificator în această privinţă.

Operând la adăpostul unor legi excepţional de severe în mat rie de divors, femeea americană are posibilitatea să-şi ducă răsbunarea până la extrema limită, distrugând cariera omului care a căzut cândva în laţul iubirii ei şi transformându-l într'un paria nenorocit.

Bietul Charlie! Căzut în mânile unei femei pentru care a făcut toate jertfele iubirilor întâmplătoare, a ajuns o victimă; milioanele de dolari acumulate din munca lui, dureros de umană, nu sânt suficiente să sature pofta răzbunătoare a fos-

(Continuarea în pag. IV-a)

Doamna Kolontai în Mexic

D-na Alexandra Kolontai, frumoasa revoluţionară rusă, este ambasadoare la Sovietelor la Mexic, şi se afirmă că n'ar fi străină de conflictul acut dintre Mexic şi Statele-Unite.

D-na Kolontai este o figură reprezentativă a revoluţiei bolşevice. Stegara amorului liber, ea nu s'a limitat numai la teorie, ci a practicat frenetic revoluţia sexuală, cu toată ardoarea firii sale isterice şi impulsive. D-na Kolontai o fi ştiind multe lucruri, dar cu siguranţă că nu-şi mai ştie numărul aventurilor sale femeeşti.

In calitat de ambasadoare sovietică la Oslo, d-na Kolontai a ţinut o conferinţă despre amor, emiţând idei atât de avansate încât a scandalizat pe bieţii burgheji norvegieni. In mare parte, din pricina acestei conferinţe d-na Kolontai a trebuit să fie rechemată din Oslo, obţinând postul de ambasadoare în Mexic.

Când a venit la noul post, a voit să treacă prin Statele-Unite. Dar guvernul din Washington a făcut gestul inelegant de a-i refuza viza paşaportului. Această jignire inutilă, probabil că dublează zelul ambasadoarei în alimentarea conflictului mexico-american.

Să se armonizeze

factorii culturali ai satelor

de econom *Dărângă*

In consiliul judeţean al Judeţului Iaşi, s'au discutat înainte de sărbători o mulţime de chestiuni referitoare la bunul mers al afacerilor materiale si mai ales morale din judeţ—luându-se hotărîri în consecinţă. Intre altele s'a hotărât a se înfiinţa biblioteci populare în câteva centre, a se ţinea conferinţi, şezători prin sate în prezenţa şi chiar dela conducerea domnului prefect, a părintelui protopop, a domnului revizor şcolar etc.

Frumoasă hotărâre, dar numai de s'ar pune în practică!

In adevăr. Lumea satelor noastre are nevoe încă de multă lumină, de multă îndrumare în ceace priveşte partea: culturală, religioasă-morală, economico-gospodărească, higienico-sanitară etc.

Şi deşi aceste îndrumări li se dau sătenilor de către conducătorii direcţi şi locali ca: preoţi, învăţători, primari, medici—pe unde sunt—agronomi etc. fie izolat, fie de toţi la un loc, când se mai pot aduna şi înţelege; totuşi efectul ar fi mai mare atunci, când sătenii ar primi sfaturile acestea — din când în când—şi dela cei mai mari—mai ales întruniţi — la o laltă în cercuri, şezători etc.

Aşa e lumea: pe unul străin şi pe care îl ştie, că ocupă o situaţie mai înaltă, îl ascultă cu mai multă atenţie şi interes decât pe cel localnic şi cunoscut, care-i vorbeşte şi azi si mâine, chiar dacă aceasta i-ar vorbi ca un Gură de Aur. De aceia, iniţiativa luată la prefectură va fi bine reuşită şi primită!

Numai atâta însă n'ar fi deajuns, ştiut fiind-că cei dela centru n'ar putea veni de cât cel mult odată pe an la fiecare satreşedinţă de comună. De aceea pentru ca activitatea aceasta să aibă succes, ar trebui ca iniţiatorii să se intereseze de modul, cum lucrează şi mai ales de acela cam trăesc, luminătorii şi conducătorii satelor—ştiut fiindcă ei vor continua activitatea ce e vorba să se înceapă şi mai fiind ştiut încă, că din diferite motive—armonia dintre aceştia în multe cazuri lipseste—ba se întâmplă şi cazuri, când unul strică ceeace altul face.

Să se înceapă activitatea propusă, dar să se reglementeze bine şi apoi să se caute a se armoniza luminătorii, cari rămân în permanenţă în mijlocul sătenilor pentru a continua opera ce se va începe—deşi şi până acum s'a lucrat în acest sens—şi care apoi va trebui să fie controlată de cei în drept.

Iconom N. Dărângă,
Preot şi Profesor
Tg. Frumos

CRONICA PSIHOLOGICĂ

MINUNILE INCREDERII IN SINE INSUŞI

de DR. N. E. IDIERU

S'a zis adesea că simpla prezenţă a lui Napoleon, într'o bătălie, îndoia puterile armatei sale.

In adevăr, avântul unei armate rezidă în încrederea pe care soldaţii o au în şeful lor. Când generalul se îndoieşte, ezită, şovăieşte, toată armata se resimte şi zăpăceala o cuprinde; dimpotrivă, siguranţa atitudinei şi a ordinelor sale însuflă energia şi curajul fiecăruia din oamenii pe cari îi comandă.

Facultăţile psihice şi mintale ale unui individ sunt ca soldaţii cari trebuie să *creadă* în neînfrânta voinţă a conducătorului lor. Spiritul celui timid care se îndoeşte, ezită, şovăieşte, care nu este sigur de el însuşi, care cugetă că nu este la înălţimea operei întreprinse, îl duce la insucces, şi totul pare a lucra în potrivă-i. Este slăbiciune pe toată linia...

Adesea o împrejurare, ca de pildă prezenţa unui pericol, face pe un anumit om să săvârşească fapte de mare energie, fapte de cari ar fi fost incapabil altfel. Când un om este şguduit de împrejurări, puterile lui sporesc în chip neaşteptat. Să ne gândim numai la cele săvârşite adesa de bărbaţi şi de femei aşa zişi *delicaţi*, atunci când ei erau stăpâniţi de vreun prilej suprem, sau de vreo pasiune covârşitoare.

Imperiosul *trebuie*, ne hărăzeşte o forţă considerabilă şi imprimă o putinţă rară tuturor facultăţilor noastre.

Tot astfel o mare încredere în sine însuşi va du la forţele atât fizice, cât şi morale ale omului, pus faţă de o întreprindere grea. Increderea în sine însuşi îl va ridica la cel mai înalt grad de putinţă şi îl va face să îndeplinească cu înlesnire, ceeace i-ar părea imposibil fără ăst minunat stimulent.

Miracolele civilizaţiunii au fost săvârşite de nişte oameni, cari posedau o credinţă oarbă în puterea lor de a executa ceeace întreprinseseră. Fără cutezanţa lor, fără hotărârea şi perseverenţa lor de a face reale lucrurile în care credeau—şi pe cari adesa lumea le renega sau e persifla—omenirea ar fi dat îndărăt, în loc de a înainta. Istoria tuturor popoarelor, suprabundează în exemple de aşa fel...

Puţin importă opinia şi „gura lumii"; puţin importă ce vor gândi alţii şi că te vor numi visionar, dement, sau visător; trebue să crezi în tine însuţi, dacă vrei să îndeplineşti ceva.

Sunt unii cari, nu numai că au fost dăruiţi de natură cu putină *adaptabilitate*—pe cari de altminteri, au dispreţuit-o, ca fiind însuşirda *cărei a se supun numai plantele şi animalele inferioare*—dar şi-au trăit o parte din vieaţă fără o desăvârşită încredere în ei înşii. Şi deşi au

(Continuarea în pag. IV-a)

Legrain SAVONS · PARFUMS · FARDS · COLOGNE Legrain

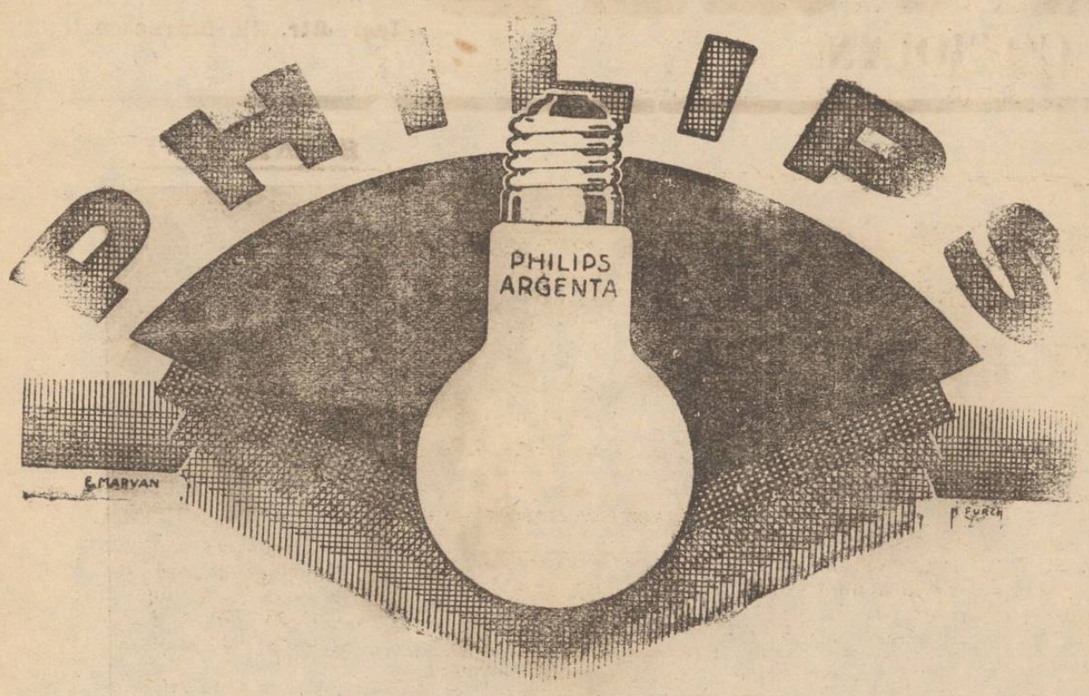

Profitaţi de ocazie, la schimbarea voltajului, de a vă în ocui toate becurile, cu renumita marcă PHILIPS

Circul Zoologic & Krateyl

— — — STRADA ARCU — — —

Astăzi 19 Ianuarie 1927 3 Mari lupte interesante între celebrii luptători:

1) ENACHE amator român din Iaşi, membru al Soc. Sport — contra — KONRAD Germania

2) SUDACOF Şampion Siberiei — contra — KIRTOP Şampion României

3) ROBINE Şampion Alsacian — contra — DOLJENCO Şampion Ucrainiei

Luptele încep la ora 10 jum. **Circul este bine încălzit**

Banca României-Iaşi

Societate Anonimă

Face tot felul de operaţiuni bancare şi comerciale ca: Imprumuturi pe poliţe, cumpără şi vinde efecte publice, scontează cupoane, primeşte bani spre fructificare, deschide conturi curente, face avansuri asupra efecte publice, acţiuni şi mărfuri în gaj.

Emite cecuri şi dispoziţii de plăţi asupra tuturor oraşelor din ţară. Primeşte efecte spre încasare şi în general se însărcinează cu orice operaţiuni de domeniul afacerilor de bancă.

Director, **B. Guttman**

Mare Desfacere de Blănuri

la Magazinul de manufactură

ATLAS

STRADA ŞTEFAN CEL MARE No. 3

Fiind sezonul înaintat a hotărât

Desfacerea totală a raionului de Blănuri

cu care ocazie vă puteţi procura cele mai fine blănuri cu preţuri ce desfid orice concurenţă.

Profitaţi de ocazie şi vizitaţi spre convingere.

TESTA!

VINDECĂ

RĂCELI, JUNGHIURI, NEVRALGII DURERI DE CAP.

La depozitul „Lupu Stănescu“

str. Pantelimon 11

A sosit

un transport de **COCS** pentru SOBE,

CARBUNI antracit (Silesia) şi **CARBUNI** pentru **FORJA**

VINDE CU PREŢURI REDUSE

FURÂNDU-MI-SE chitanţele de depunere şi poliţa de mai jos, le declar nule şi fără valoare în mâinile oricui s'ar afla:

Chitanţa No. 018578 cu data de 26 Aprilie 1926 pentru Lei 5000.—; chit. No. 018579 cu data de 26 Aprilie 1926 pentru Lei 5000.—; chit. No. 023238 cu data 27 Octombrie 1926 de Lei 5000.— şi chit No. 023296 cu data de 1 Noembrie 1926 de Lei 7000.—, toate eliberate de Banca Moldova pe numele Cleotusca Gheorghiu str. Sf. Sava.

O poliţă de Lei 10.000.— cu scadenţa 21 Aprilie 1927 semnată de Izrail Weissman în ordinul subsemnatei.

CLEO GHEORGHIU
str. Sit. Sava

PIERDUT buletinul de înscriere în biroul Populaţiei, eliberat de Circ. 3-a laşi.

Îl declar nul şi fără valoare în mâinile oricui s'ar găsi.

SOLOMON IDELOVICI
str. L. Catargi 51

VÂNZARE. Se aduce la cunoştinţa amatorilor că în ziua de 28 Ianuarie se va vinde pentru eşire din indiviziune în pretorul Tr. Iaşi s. III-a, imobilele din Iaşi strada Socola No. 82, 86, 88 şi 90, foaste proprietate a lui Faţilor Sigmund şi Benţin Schwartz,

DE INCHIRIAT strada Tataraşi 53, trei camere, bucătărie şi camară de lemne, singur în curte.

Pentru informaţiuni a se adresa str. Ghika Vodă 43.

SE CAUTĂ franceză sau germană sănătoasă, pricepută la 2 copii de doi ani şi şapte ani. A se adresa Rosetti 8.

DOCTOR

L. HEITEL

MAMOŞ

De la clinicile din Berlin, Viena Frankfurt

Boli de femei şi naşteri

Str. Săulescu 2 (alături de Biserica Talparari)

Consultaţiuni 3—6 p. m.

Pentru săraci gratis zilnic.

DOCTORUL

Marcu Caufman

Boli interne, venerice şi sifilis

Consultă 3—7

Strada Palat 52 — Iaşi

DOCTOR

E. GHELMAN

Specializat la Viena

Boli de Piele şi de păr Sifilis şi Venerice

Tratamentul radical a blenoragiei acute şi cronice prin Uretroscopia (Iluminatul canalului uretral) Electrolyza, galvanocaustica, vaccinoterapia.

Str. GÂNDU No. 1 vis-a-vis de Cinema Elisabeta

Intrarea prin stradela Talpalari.

Consult.: 9-10 a. m. şi 2-7 p. m.

Duminică 11—12 a. m.

D. Cerchez răspunde cu averea personală

pentru restituirea fondului refacerei

Comitetul fondului refacerei s'a întrunit aseară la Camera de Comerţ.

In urma declaraţiilor făcute de d. Cerchez, s'a încheiat un proces-verbal prin care se constată că Banca Generală a depus suma de 125.000 lei; se ia act de obligaţia d-lui Cerchez de a depune alţi 175.000 lei până în ziua de 20 Ianuar; se ia act de asemenea de declaraţia d-lui Cerchez că va depune restul sumei până la 10 Februar, sumă pentru care se recunoaşte răspunzător cu întreaga d-sale avere personală.

Procesul verbal a fost semnat de toţi membrii comitetului.

Aventură amoroasă

O tânără fuge cu un slujbaş dela casa părintească

La Brigada de urmărire au fost aduşi aseară doui tineri din jud. Dorohoi.

D. comisar Vasiliu, şeful Brigăzii, începând cercetările, a dat de firul unei afaceri amoroase.

*

Tânărul Grigore Nedvan era în serviciul d-lui Morţun din comuna Hânţeşti jud. Dorohoi. Intre Grigore şi fiica d-lui Morţun, Emilia, o tânără de 20 ani, au început întâlniri amoroase.

Acum cât va zile, Emilia l-rugat pe Grigore să plece d acasă împreună cu dânsa, şi cum Grigore hotărâse să vie a laşi, a luat-o şi pe Emilia.

*

Sosiţi în localitate, tinerii au fost observaţi de un agent al Brigăzii de Urmărire, şi cum n'aveau nici un act de legitimaţie, ambii au fost invitaţi la poliţie.

Emilia Morţun a declarat că acum se ţine de Grigore pentrucă acesta ar fi violat-o, încă în urmă cu o lună.

Insă Grigore Nedvan, un tânăr de 18 ani a mărturisit că dânsul „n'a făcut încă rele“...

*

Aseară, cei doi tineri au dormit pe scândurile din arestul Brigăzii de Urmărire.

Astăzi dimineaţă ei au fost trimişi sub escortă la căminurile părinteşti, din judeţul Dorohoi.

Cercetările

în jurul incendiului de la poştă

Cercetările în legătură cu al doilea incendiu de la poşta centrală, n'au fost încă terminate.

Dosarul cu declaraţiile funcţionarilor şi cercetări poliţiei, a fost înaintat Parchetului, care a trimes afacerea Cabinetului III Instrucţie.

Pentru astăzi şi mâne au fost citaţi la cabinetul de instrucţie o serie de funcţionari care au fost de serviciu în seara când s'a declarat incendiul.

Serbarea patronului

facultăţei de teologie din Chişinău

Chişinău 19.— Marţi 18 Ianuarie, facultatea de teologie din Chişinău şi-a serbat pentru întâia oară, patronul.

Au asistat la sărbătorire d. ministru I. Petrovici, P. S. Arhiereul Leu, I. Axinte, prefectul jud. Iaşi, precum şi toţi capii autorităţilor din Chişinău în frunte cu I. P. S. S. Mitropolitul Gurie şi d. ministru Sergiu Niţă.

In biserica Facultăţei s'a oficiat un serviciu religios de către I. P. S. S. Arhiepiscopul Gurie, înconjurat de Clerul basarabean.

După solemnitatea serviciului divin pr. *Galaction Pşculescu* a ţinut o frumoasa conferinţă despre „Viaţa Sf. Atanasie şi concepţia lui religioasă“.

Toată asistenţa a pornit apoi spre sala de recepţie a facultăţilor, unde a avut loc un banchet.

Aci s'au ridicat numeroase tuasturi.

Primul tuast l'a ridicat I. P. S. S. *Arhiepiscopul Gurie*, închinând pentru M. S. Regele. Toastează apoi decanul facultăţii de teologie pr. *Mihălcescu*, *d. Ştefănescu*, preşedintele studenţimei basarabene, care arată că Basarabia şi facultatea de Teologie în semn de recunoştinţă, au turnat în bronz chipul I. P. S. S. Arhiepiscopului Gurie, şi al d-lui ministru Petrovici.

Mai vorbesc prof. *Ghibu*, preşedintele soc. „Astra“, prefectul laşului, d. *Axinte*, d. ministru *Sergiu Niţă*, numeroşi profesori, capii autorităţilor din Chişinău etc.

D. ministru *Petrovici* răspunde tuturor, arătând că *toate nemulţumirile care i-sau cauzat prin pedicele ce i s'au pus, ca să creeze Facultatea de teologie din Chişinău, în raport cu marea bucurie pe care o are astăzi,—nu înseamnă nimic.*

D. Petrovici închee mulţumind tuturora pentru călduroasă primire.

*

La orele 5 serbarea a luat sfârşit, iar d. ministru Petrovici a plecat în Capitală.

SO.

O SCRISOARE

Din partea d-lui B. Blau, primim următoarea scrisoare cu privire la dispariţia vărului d-sale, tânărul Iosef Blau:

Domnule Director,

Subsemnatul B. Blau coproprietarul Teatrului Elisabeta din Iaşi Str. Gându 4, vă rog să binevoiţi a însera în ziarul dv. pentru cunoştinţa generală, că atât eu, cât şi fraţii mei Jean şi Carol din Bucureşti şi Lupu Blau, student în al 2-lea an la medicină la Paris, nu avem nici o legătură cu tânărul Iosef Blau urmărit de justiţie în fraudele de la Gara Iaşi.

Primiţi stima mea

B. BLAU

x **Azi va lua sfârşit procesul tâlharului dela Sculeni care se desbate de 2 zile la Curtea cu Juri din localitate.**

Arestarea

unui falşificator de bani

Parchetul de Bacău, a fost înştiinţat că în satul Traian a fost arestat un falşificator de bani.

El se numeşte Gh. Feraru şi e originar din Odobeşti. Falşificatorul a putut fi prins fiind denunţat de 3 săteni V. Denev, Gh. Carnade şi St. Burcă, cărora le-a propus să-l finanţeze în opera lui.

DIN UNGHENI

Ungheni — *Serbarea Naţională*— Luni 24 Ianuarie curent fiind aniversarea Unirei Principatelor, d. director al şcoalei de Horticultură din localitate, în comun acord cu d-nii profesori ai şcoalei, a luat frumoasa iniţiativă de a organiza pentru această zi o serbare publică cu elevii şcoalei, programul compunându-se din cântece şi jocuri naţionale, recitări, piese de teatru etc. iar pentru seară un bal popular. Beneficiul va fi destinat bibliotecei cămin lui cultural.

Radiofonie.—In urma stăruinţei distinsului director al orfelinatului din localitate s'a obţinut aprobarea pentru instalarea unui post Radiofonic în sala de recepţie a şcoalei de Horticultură:

Instalarea se va face zilele aceste, iar inaugurarea cu o deosebită solemnitate, va avea loc în luna Februarie.

Cinematografice.—Sâmbătă şi Duminică la cinema „Modern“ va rula frumosul film: „La Cămin“ procurat de căminul cultural „Infrăţirea“ din localitate.

COR.

Din Roman

Roman.— *Alegere la Sfatul Negustoresc.*— Eri au avut loc alegerile generale ale societăţii „Sfatul Negustorese“ din localitate.

A reuşit lista No. 1 în frunte cu d. I. Svarţ şi care se compune din următorii:

I. Svartz, M. Rozenberg, I. Iozel, Leon Grinberg, Victor Sternaty, I. Iştein, C. S. Brand, V. Aronovici, A. Lokăr, Iancu Froim, Gh. Dobranici, S. Abramovici, A. Lupu, I. Rubinştein, I. Ionescu, S. Weizer, H. Smilovici, I. M. Zizu, B. Bercoff, Mendel Koffler şi Vasile Bălăiţescu.

Lazăr

INFORMAŢII

x **Bonurile de rechizitii.** — Toţi posesorii de bonuri de mână, chitanţe provizorii, proceze-verbale, etc. prin cari ar putea dovedi că li s'au rechiziţionat vr'un obiect de armată în timpul războiului 1916-1918 cât şi cu ocazia campaniei contra Ungariei în 1919 şi cari până în prezent nu le-au preschimbat în bonuri de rechiziţie definitive M-d No. 2,—vor depune acele acte cu cerere la Cercul de Recrutare Iaşi, Biroul de Rechiziţii până la 15 Februarie 1927.

Aceste acte Cercul le va supune la cunoştinţa Comisiunei mixte de rechiziţiuni a Judeţului Iaşi pentru a le cerceta şi hotărî pentru fiecare caz în parte.

x *Inceput de incendiu.*— Astă noapte, un incendiu a izbucnit în str. Strâmbă No. 4.

A luat foc mobila din locuinţa d-lui Moise Gün.

Copii care dormeau în casă, au dat alarma.

Intervenind o secţie de pompieri, focul a putut fi stâns.

Focul a luat naştere de la un cărbune căzut pe un covor de lângă sobă.

x I. P. S. S. Mitropolitul Pimen a numit pe pr. Haralambie Lustun, parohul bisericei Sf. Vasile, ca secretar intim al I. P. Sale.

România

Tribunalul jud. Iaşi, Secţia III-a

Publicaţie de vânzare

No. din Ianuarie 1927

Tribunalul Iasi S. III-a în urma raportului D-lui Jude Sindic No. 3191 | 926, prin Jurnalul No. 9696 | 926, autorizâ ca prin mijlocirea Corpului de Portărei Iaşi, să se scoată din nou în vânzare în condiţiunile Jurnalului anterior şi prin licitaţie publică averea mobilă a falitului Lazăr Mendelsohn, aflată în Iaşi, str. Cuza Vodă (Casele Braunştein) compusă din manufactură, evaluată de expert la sumă de 1.600.300 lei.

Vânzarea şi adjudecarea acestei averi, va avea loc, în ziua de *22 Ianuarie 1927, ora 2 p. m.* la faţa locului, unde se afla marfa.—Licitaţia publică se va începe dela suma evaluăre, cu facultatea D-lui Jude Sindic, de a o începe şi de la o sumă mai mică, sub rezerva omologărei Tribunalului.

Dosar No. 4 | 1925

p. Preşedinte, Indiscifrabil

Grefier, Indiscifrabil

Tribunalul Jud. Iaşi Secţia III-a

Publicaţie de Vânzare

No. 336 din 13 Ianuarie 1927

Se încunoştiinţează că Tribunalul Iaşi S. III-a în urma raportului D-lui Judecător Sindic al Trib. Iaşi No. 3199 | 1926, prin Jurnalul No. 9697 | 1926, a autorizat ca prin mijlocirea Corpului de Portărei Iaşi, să se scoată în vânzare prin licitaţie publică, averea falitului S. Segal din Iaşi, str. Anastasie Panu No. 47, compusă din mobilier casnic, evaluată de expert, la suma de 32.350 lei.

Vânzarea şi adjudecarea acestei averi, va avea loc, în ziua de *21 Ianuarie 1927*, ora 2 p. m. la faţa locului în Iaşi, str. Anastasie Panu No. 47, începându-se licitaţia publică de la suma de 32.350 lei, cu facultatea D-lui Judecător Sindic, de a o începe şi de la o sumă mai mică, sub rezerva omologărei Tribunalului.

Dosar No. 64 | 926

p. Preşedinte, Indiscifrabil

Portărel, Indiscifrabil

ULTIMA ORA

ANGLIA TRIMITE ULTIMATUM CHINEI

Se așteaptă declararea războiului

Atitudinea îngrijoritoare a Japoniei

VEDERE DIN SHANGAI

Londra 19.—Consiliul de miniștri englez a decis să trimeată Chinei un ultimatum.

Situația e foarte gravă. Este iminentă declararea războiului pentru apărarea concesiunilor.

Toți miniștrii se află la Londra. Consiliile de cabinet se succed aproape din ceas în ceas.

O declarație gravă a Japoniei

Tokio 19.— Primul ministru și ministrul de externe au declarat că Japonia n'are motiv să și schimbe atitud nea.

Va respecta suveranitatea și integritatea Chinei, evitând orice ingerințe în afacerile ei interne. Japonia va ajuta pe Chineji la realizarea justelor lor aspirațiuni.

*

Din Shangai se anunță că mulțimea a dărâmat baricadele și a ocupat concesiile străine, în câteva localități.

Mâne se publică

tratatul franco-român

Bucureşti 19 – In astă seară se va da ziarelor textul trata u-lui franco român care va fi tipărit mâne Joi, în acelaş timp în Romănta ca şi în Franț.

Se ştie că în acest tratat România se declară dispusă a încheia un pact d neagresiune cu Rusia pe baza integrit ții teritoriale.

VISCOL MARE

IMPIEDICAREA COMUNICAȚIILOR

Bucureşti 19. — Din cauza viscolului mare, mai toate firele telefonice cu Capitala sunt d-ra jate. Pe străzile Capitale, i sp cial pe Calea Victoriei, s' f rmat polei care împiedică co siderabi circulație.

Trenurile sosesc cu întârzieri de câte una şi două ore.

In regiune Prahov i ninge abund nt. La Sinaia zăpada a aju s înălțimea de un metru.

Despăgubiri de război

pentru ardeleni

Bucureşti 19.—Comisia pentru acordarea despăgubirilor de război pentru foştii internați din Ardeal s'a întrunit aseară. S'a hotărât împărțirea sumei de opt milioane lei la foşti i nternați politici şi pentru cauze comune, cât şi unor personalități marcante care au suferit sub regimul maghiar.

Dispariția misterioasă

a unui croitor din Roman

Roman 19.— Soția croitorului Fruman a reclamat autorităților că soțul ei a dispărut în împrejurări cu totul misterioase.

Lazăr

Venizelos bolnav

Atena 19.— O telegramă din Paris anunță că d. Venizelos se află grav bolnav.

Mare incendiu la Filipopoli

Rusciuc 19— Din Sofia se anunță că ieri după amiază un incendiu a distrus palatul cercului militar din Filipopoli, unde era instalat şi teatrul.

Palatul a fost distrus în întregime. Pagubele trec de două milioane leva.

Amînarea procesului Pangalos

Atena 19.- Consiliul de miniştri a hotărât amînar a procesului fostului dictator Pangalos până la întrunirea Senatului care, conform constituției, este singurul în drept a judeca acest proces.

Evenimentele din Nicaragua

Washington 19.— Alte două contra-torpiloare au primit ordin să părăsească apele cubane şi să plece la Nicaragua. Un regiment de infa terie a fost mobilizat în acelaşi scop.

*

Ziarele critică cu asprime politica externă a cabinetului şi actele de amen tare îndreptate împotriva Mexicului.

In jurul fraudelor din gară

Petru Constantinescu, autorul principal al fraudelor dela magazia de marfuri a gării locale fiind înaintat Parchetului, a fost d ferit Cabinetului I Instrucție.

Mandatul de arestare va veni astăzi spre confirmare.

*

Ieri după amiază oficiul poştal d n gară a primit alte două scr sori adresate lui Petru Constantinescu.

Una era din Paris, iar a doua din țară.

Poliția fiind înştiințată, a se zisat Parch tul pentru a confis ca scrisorile.

In acelaş timp, la Brigada de Urmărire a fost adus ieri la prânz un tânăr care a fost luat drept Costel Dumitrescu.

Constatându-se eroar a, tânărul a fost pus în libertate.

Procesul unui procuror destituit

Bucureşti 19.— Procurorul de Neamț V. Meliote, care fusese destituit, făcuse recurs în contencios la Curtea din Iaşi. Acțiunea îi fusese respinsă şi d. Melinte s'a adresat Casației. Eri Casația a făcut divergință.

Chestia dezarmării Germaniei

Paris 19. — Comitetul militar interaliat, recunoscând sforțările de reconciliere ale Germaniei a cerut totuşi amendarea propunerei delegaților germani,—propunere care poate fi luată ca bază pentru negociere.

Un incident la Primărie

provocat de d. deputat Ernest Mihailescu

Astăzi la prânz, un incident s'a petrecut la Primărie.

D. deputat Ernest Mihailescu venise la primărie pentru a interveni în chestia cubajului gheţăriei din Păcurari.

Nefiind satisfăcut de funcționarul resp ctiv, d. Mih ilescu s'a adresat d-lui ajutor de primar Tutoveanu, care l-a chemat în cabinetul d-sale pe d. Stavăr, şeful serviciului domeniilor.

Aci fiind de față şi d-nii ajutori de primar Lapteş şi Niculi, şi alți cetățeni, d. Ernest Mihailescu s'a adresat cu cuvinte necuviincioase către d. Stavăr, spunându-i că e interesat în afacerea cubajului gheţăriei şi că-i va trage palme.

D. Stavăr a ripostat cerând d-lui Mihailescu să-şi retragă cuvintele.

A intervenit d. ajutor de primar Titus Lapteş care i-a atras atenția d-lui Mihailescu că se află într'un cabinet al primăriei şi nu-i permis a avea o astfel de atitudine față de funcționari.

Atunci d. Mihailescu a adresat şi d-lui Lapteş cuvinte ne la locu lor.

D. primar Petrea a încercat să aplaneze incidentul.

Sosise la fața locului şi d. Closs, inspector de poliție spre a adresa actele la cererea d-lui Lapteş, care se considera ultragiat. D. Petrea a convins pe Lapteş să renunțe, întrucât nu-i vorba de un incident p rsonal cu d-sa. Rămâne să se aplaneze cazul cu d. Stavăr care dă camdată cere scuze publice.

Teatrul Sidoli **Trupa de Vilna** (drama)

JOI 20 IANUARIE 1927 - Prima REPREZENTAȚIE

Omul, Bestia şi Virtutea

Biletele poartă No. 2

Vineri 21 Ianuarie 1927 | **Sâmbătă 22 Ianuarie 1927**

GANDUL HOȚII

Biletele la Teatrul Sidoli

Nerespectarea calendarului

Mitropolitul Moldovei ia măsuri

Am arătat că pe alocuri țăranii tot nu respectă calendarul îndreptat. Am citat câte-va cazuri din jud. Fălticeni care au dat loc la agitații.

Unii locuitori au făcut plângeri I. P. S. S. Mitropolitului Pimen, arătând că şi anumiți funcționari administrativ îndeamnă la nerespectarea calendarului.

I. P. S. S. Mitropolitul a telegrafiat d-lui Ministru de Interne, cerând ca să se aplice sancțiuni.

I. P. S. S. Mitropolitul Pimen, regretă mult aceste întâmplări, deoarece noul calendar începea să fie priceput de poporul dela țară, şi considerat ca cel bun.

Se va începe o nouă propagandă la care vor contribui pe lângă pr oți, şi autoritățile active.

SOR.

CEHOSLOVACIA

ŞI RAPORTURILE EI CU ROMÂNIA

Praga (Ceps).— Ştirile agenților telegrafice, asupra cunoscutei atitudini a unui ziar din București, a produs o mare surprindere în presa locală şi în cercurile politice cehoslovace.

In țările aliate României predomină însă convingerea că demonstrația din ziarul „Cuvântul“ nu este nici expresia cercurilor răspunzătoare şi nici orientarea masselor largi ale poporului român.

INFORMAȚII

x O EVADARE – Astă noapte a fost adus cu trenul, periculosul pungaş de buzunare şi spărgător, D-tru Dunea zis Cârnu.

In gara Nicolinei însă, pungaşul a sărit din tren.

Agentul polițienesc a sărit şi el, şi a tras după pungaş trei focuri de revolver, dar fără rezultat.

x D. Victor Farra, pensionar a fost recomandat pentru postul de controlor onorar al jud. Iaşi.

x *Producțiunea elevilor Conservatorului.*—Duminecă 23 Ianuarie c. ora 4 p. m. va avea loc în salonul Conservatorului a treia producțiune a elevilor. De data aceasta, programul este alcătuit din elevii clasei de Declamație a d-nei prof. *Agatha Bârsescu.* Autorii celebri compun programul şi elevii cei mai distinşi vor su ține rolurile din scenele pieselor: „Fiul pădurilor“, „Intrigă şi Amor“, „Inelul lui Ghighes“, „Faust“, „O sărutare“ şi „Scânteia“.

Biletele a 30 şi 20 lei la Cancelaria Conservatorului.

x Aflăm cu plăcere că ieri în cerc intim s'a celebrat logodna drăgălaşei Domnişoare Olguța Sorocinschi din aşi cu d. Constantin Sucveanu Profesor la Şcoală de Horticultură din Ungheni.

Urăm tinerilor logodiți toată fericirea.

x Parchetul General a dat ordin de urmărire contra studentului Zinben Tzancov, de origină Bulgar.

Studentul este acuzat de a fi rănit pe tănăra Mira Menjeva, care răni iau cauzat moartea.

Deasemenea a fost pus sub urmărire şi Vasile Pintilie acuzat de a fi jefuit şi rănit pe săteanul Alexandru Bâț din com. Horleşti, jud. Tutova.

RESTAURANTUL ŞI BERĂRIA „ELYSÉE“

din Strada Lăpuşneanu

anunță onorata clientelă că în zilele de JOI, SAMBATA şi DUMINICA, între orele 5—7 p. m., vor avea loc în salonul de sus al restaurantului

Ceaiuri dansante strict familiare

Orchestră specială

SPECTACOLE

— *Trupa din Vilna* (Drama) *neputând sosi astăzi din cauza viscolului,* prima reprezentație „Omul, Bestia şi Virtutea“ de Pirandello va avea loc mâne Joi 20 Ianuarie în sala Teatrului Sidoli.

Pe ecranul Cinemat. Sidoli va rula astăzi Mercuri 19 Ianuarie atât în matineu precum şi *seara* marele succes Holy-Wood, drama-comedie modernă în care apar mai toate stelele cinematografului. Frumoasa parodie la Hoțul din Bagdad completează programul,

Agenți de Piață

de orice branşă se caută contra comision, fără garanție, câştig minim Lei 500—800 zilnic.

Adresați-vă D-lui

I. IOSEFSOHN

str. Lăpuşneanu No. 19

Cabinetul Dentar

S. SIROTA GROSU

Strada Anastasie Panu No. 17

(Piața Halei).

Execută lucrări în platină, aur şi cauciuc, dinți albi fără placă, extracțiuni şi plombe fără durere

Consult. dela 10 dim. până la 7 seara

PREȚURI REDUSE

Pentru săraci gratis zilnic

DOCTOR

ISAC AVRAM

dela clinicile din Pavia, Milano şi Genova

BOLI INTERNE;

SIFILIS, VENERICE

Cons. 8—10, 3—6

Pentru săraci gratis

Bul. Ferdinand (str. Gării) 11

DOCTORUL

R. DAMSKER

Str. Cizmăriei No. 17

(PIAȚA HALEI)

Consultă zilnic între orele 8—11 a. m. şi 2—5 p. m.

pentru **Boli Interne Sifilis** şi **Genito-Urinare**

Atelierul de tâmplărie la Segall

† Sicrie (Racle) †

de orice fel, cu toate accesoriile lor, sunt permanent în depozit. Nimeni nu-i obligat a cumpăra la un loc anumit, ci numai unde este mai eftin cu 40%.

LA SEGALL

str. I. C. Brătianu 104

DOCTOR

Tr. Mihailescu

asistent universitar

chirurg secundar gynecolog la spit. Maternitatea

BOLI DE FEMEI, GENITO-URINARE-SIFILIS

Str. Lăpuşneanu No. 18, etaj

Telefon No. 164

Consult. 1—3

Ocazional se vând:

1). 1 ceas mare de salon antic.

2). 1 blană de vulpe albastră veritabilă.

3). Un covor persan.

4). 1 binoclu „Zeiss“.

la biroul „Ajutorul Nostru“ str. Cuza Vodă,

Bani cu împrumut

Se dau fiecăruia pe *ipotecă* cu dobândă mică la Soc. „Ajutorul Nostru“.

Dactilografie

Se poate învăța bine în timp de o lună. Se copiază acte în str. Cuza Vodă 71,

Geamuri albe, simple, colorate, ornamentate, riglate; orice grosime şi calitate, cu prețurile fabricei; deasemenea diamante pentru tăiat geamuri numai la

Primul Depozit de geamuri şi oglinzi

Israel Bergher S-sor

str. Anastasie Panu 50

Casă fondată la 1876

Elevi la învățătura tipografiei se caută la Tipografia H. Goldner.

Faceți cura cu Depurativul Salparil

Cel mai puternic depurativ al sângelui

recomandat contra maladiilor: *gută, litiaza renală, boli de piele, ecseme, boli sifilitice,* etc. şi în orice afecțiuni ale sângelui viciat.

Depozitul general: FARMACIA Dr. KONYA — IAŞI în provincie, contra ramburs.

BECURI

electrice, noul voltaj

cele mai solide, cele mai rezistente, din fabricile cele mai renumite: **Philips, Osram, Tungsram, Mazda Ferrowatt, Orion,** etc. mărci garantate, cumpărați mai eftin ca oriunde numai la Depozitul general

Zaharia Weiss

Piața Unirei

ȘTIRI DIN ȚARA ȘI STRĂINĂTATE

Memoriul profesorilor ieșeni

în chestia salarizării

Corpul didactic ieșean s'a întrunit pentru a discuta proectul de armonizare a salariilor, întocmind un memoriu, pe care l rezumăm mai jos.

*

Prin proectul de armonizarea salariilor se aduce o gravă și nejustificată atingere situației morale și materiale a corpului didactic și culturei însăși.

Facultățile de științi și litere se depopulează; elementele bune din licee nu se îndreaptă către catedra de profesor, deși sunt nenumărate catedre vacante. Explicația se găsește în felul cum sunt tratați toți slujitorii școalei: un învățător înaintat de gradul I este pus în grupul VI, alături de capul factorilor, agentul de poliție, notar, secretar de plasă, cari pot funcționa cu patru clase primare.

Se știe câte îndatoriri are învățătorul, pentru școală și în afară de școală, ca luminător și îndrumător al sătenilor.

Profesorul secundar este pus în gradul XI, alături de intendentul de Universitate, de agronomul cl. II, împiegatul P. T. T. gr. I, sau pretor, a căror pregătire intelectuală este cu mult inferioară pregătirii unui profesor.

Agregatul de Universitate este alături de comandantul de sergenți, șeful de vamă, subprefect; iar profesorii sunt echivalați cu șefii de cabinet, cari de multe ori nu s decât simpli studenți.

*

Din aceste cazuri, se poate vedea că la alcătuirea anteproactului s'a avut în vedere mai mult numărul slujbașilor în corp și nu studiile și pregătirea lor, deși autorul anteproectului anunța cu principiu de bază titlurile și examenele prestate pentru intrarea în funcție.

Alte pilde arată anomalia ce tinde a se crea prin acest proect: un supleant de tribunal care în 1916 primea un salar de 300 lei lunar, primește 9600 lei; un locotenent cu 320 lei soldă în 1916 primește 8540 lei, iar un profesor secundar cu 420 lei în 1916 primește 8260 lei, după anteproect. Magistratul are de 32 ori salarul din 1916, locotenentul de 27 ori, iar profesorul de 19 ori. Nedreptatea este evidentă.

*

Corpul didactic eșan cere ca prin proectul de armonizare a salariilor să se asigure independența materială a profesorilor.

Pentru învățători să se țină în seamă doleanțele exprimate în congresele dela Chișinău și Cernăuți. Pentru profesorii secundari:

1). respectarea salariului de bază de 550 lei, așa cum a fost rectificat prin legea din 1919; 2) gragația de 25 la sută să fie socotită ca leafă; 3) ierarhizarea conformă cu pregatirea și răspunderea ce are în general corpul didactic. Pentru corpul didactic universitar: un tratament la fel cu cel de care se bucură corpul universitar din alte țări; după justele dolea țe exprimate ministerului în congresul Asociației profesorilor universitari din Octombrie 1926.

Asistenții universitari cu examen să fie egalați cu profesorii secundari, iar șefii de lucrări să aibă un surplus de 25 la sută față de asistenți.

In afară de aceasta, membrii corpului didactic solicită ca munca lor suplimentară să fie răsplătită.

*

Memoriul se închee astfel:

„Rădicînd glasul nostru, al profesorimii ieșene de toate gradele, simțim că avem o răspundere pentru compunerea corpului didactic și pentru interesele superioare ale țării, de aceia credem că glasul nostru, unanim cu al tuturor celor iubitori de școală și cultură,—va fi ascultat".

In jurul crahului Băncei Generale

D. Eșanu, președintele Trib. III, a fixat pentru mâine, termenul de judecată a procesului de faliment, intentat din oficiu Băncei Generale.

Tot în acea zi vor fi chemați pentru a da lămuriri, și conducătorii Băncii.

*

Tribunalul Secția I, a confirmat mandatul de arestare emis de Cab. I Inst. contra tânărului Marcel Weinrauch.

*

Intre conducătorii Băncei Generală, d. Const. Cerchez și Divizia IV București, a survenit ieri un act de cesiune, transcris la Trib. III.

Prin acest act, Camera de Comerț cesionează Diviziei V București actul de vindere cumpărare a celor 140 vag. lemne din Moinești survenit în cursul lunei trecute între Camera de Comerț și Banca generală.

Prețul cesiunei este de 240,000 lei, plătibili la București.

*

Camera de punere sub acuzare va cerceta Vineri apelul făcut de tânărul Marcel Weinrauch—contra confirmării mandatului de arestare de Trib. Secția I.

*

Imediat după declararea în faliment, d. jude Pavlov va începe cercetările, pentru a se stabili asupra cui cade răpunderea crahului Băncei Generale, și cine este răspunzător—conform Codului Comercial față de deponentu, clienții și acționarii Băncei.

*

Se pare că automobilele Băncei Generale de la garajul Star din București, nu mai există.

Mai mulți foști clienți ai Băncei, vor cere azi lămuriri dela București.

Reducerea taxelor de export

Delegația economică a guvernului a hotărât reducerea câtorva taxe de export. Depildă, s'a admis:

La cereale 5000 lei de vagon (în loc de 10,000); idem 5000 lei leguminoase și oleaginoase; 4000 lei la vagonul de făină; 2000 lei de cap vita mare; 300 lei cap porc; 100 lei cap oaie.

DELAPIDARE LA PERCEPȚIA TG. FRUMOS

Arestarea unui agent perceptor

La percepția din Tg. Frumos s'a descoperit o delapidare, pe urma căreia a fost arestat un funcționar.

*

De multă vreme Ion Mihai, lucra ca agent perceptor la percepția din Tg. Frumos.

Intrucât și-a căpătat încredere din partea șefilor săi, Mihai avea de încasat și sume mai mari de la contribuabili.

Acum câteva zile dânsul a încasat 18 000 lei, eliberând chitanțele respective.

Pe urma acestei încasări Ion Mihai a fost acuzat de delapidare, întrucât nu a depus la percepție suma încasată.

Percepția din Tg. Frumos a înștiințat poliția care a început cercetările.

Perceptorul Ion Mihai a fost arestat și înaintat Parchetului care l-a trimis spre cercetare Cabinetului II instrucție.

*

La instrucție, Mihai a declarat că el a dat pus suma de 18 mii lei; dar nu poate preciza ce-a făcut cu recipisa eliberata de casieria percepției.

Insă percepția din Tg. Frumos îl acuză pe Ion Mihai de delapidare.

In urma cercetărilor, s'a emis mandat de arestare pentru delapidare și fals.

Ieri Tribunalul secția II, a confirmat mandatul.

Ion Mihai a fost depus la penitenciarul Galata.

REP.

Agitațiile de la Sculeni

Ieri Marți, un număr de săteni, în frunte cu băetanul Comburache, au încercat să facă o manifestație antisemită la Sculeni.

Sătenii au fost împrăștiați de un detașament de cavalerie trimis la timp din Iași, de oarece se aflase de manifestația proectată. Camburache a fost arestat.

*

In urma mai multor cereri adresate autorităților judiciare, anchetarea cazului Țurcanu a fost preluată ieri de parchetul general.

ASPECTE

(Continuarea din pag. I-a)

tei lui soții. Sub presiunea amenințărilor și a moravurilor întronate de „Clubul femenin", un fel de maffie a ipocrizlei, ei își frământă nervii și e pe punctul de a înebuni.

Înțelegem gelozia, înțelegem răzbunarea în iubire, înțelegem crima pasională; toate sânt omenești, toate sânt scuzabile. Dar transformarea acestor patimi în marfă și exploatarea lor nedemnă e cel puțin respingătoare.

Bietul Charlie! Drama pe care o joacă acum, poate căpăta un rost simbolic, general: să fugim de legăturile legale cari pot fi transformate cu atâta ușurință în pied cele unei curse, și să căutăm mângâierea în brațele iubirii de aventură.

Intre soția lui Charlie și ultima profesionistă a amorului, există o distincție onorabilă pentru aceasta din urmă. Obligațiile materiale născute din căsătorie și urmărite după sistemul american, par mai imorale de cât onorarul cerut pentru un ceas de îmbrățișări într'o cameră de hotel sau într'o cabină separată a unui cabaret.

Suferința lui Charlie o împărtășesc toți bărbații cari nu se pot supune teroarei femenine, desigur că acest exemplu nu poate fi util propagandiștilor căsătoriei și luptei împotriva celibatului.

G. Spina

Naufragiul unui vapor românesc

La Galați au sosit telegrame care anunță că vaporul romîn „Siretul", proprietatea societății de navigație „Romînia", a fost aruncat de furtună pe un banc de nisip în Dardanele. Fundul vasul a fost avariat și apa a pătruns în hambarele No. 3 și 4. Două vapoare de salvare au fost trimise din Constantinopol.

Examenele particulare

la Liceul Național

Iată programa zilelor și orelor de examen, a elevilor particulari, cl. 2 și 8 sesiunea Ianuarie a. c. la Liceul Național din Iași:

Marți 25 Ianuarie Germana 9—10 jum. Mercuri 26 Ianuarie Higiena 9—10 jum. Joi 27 Ianuarie Religia 10 jum.—12, Fizica 4—5 jum. Vineri 28 Ianuar St. Naturale 9—10 jum. Sâmbătă 29 Ianuar Istoria 5 jum.—7 d. a. Duminică 30 Ianuar Geografia 9—10 jum. Luni 31 Ian. Franceza 3—4 jum. Marți 1 Februarie Română 11 jum.—1. Mercuri 2 Februar Matematica 3—4 jum. Joi 3 Februar Filosofia 4—5 jum. Vineri 4 Februar Drept 5 jum. 7. Sâmbătă 5 Februar Latina 9—10 jum. Engleza 9—10 jum.

INFORMAȚII

x *Se confirmă demisia d-lui Al. Millerand din președinția „ligei naționale republicane". Asta însă nu înseamnă că fostul președinte al republicei a renunțat la activitatea politică.*

x *Organele polițienești din Constanța anunță că frații Sandu și Marcel Weinrauch din Iași, dispăruți în urma falimentului Băncii Generale, s'ar afla acolo și că au intenția să plece spre București.*

Poliția e pe urmele lor.

Piața Valutară

Leul la Paris a cotat ieri 13,30; la Zurich 2,85

Devizele în Capitală au notat: Francul francez 7,65; belga belgiană 27; francul elvețian 36,80; lira engleză 927; dolarul 190,50; lira italiană 8,25; coroana cehă 5.60; Rentenmark 44,40

x Se anunță din Bruxelles c fosta Impărăteasă a Mexicului prințesa Charlotte, e pe moarte.

x *Corespondentul ziarului „Le Temps" din București a telegrafiat ziarului său, că declarațiile d-lui Brătianu, noul guvernator al Băncei Naționale, trebuesc interpretate în sensul că stabilizarea leului nostru nu este apropiată.*

x D. Gr. Roiu, inspector școlar, a plecat azi la Hîrlău în inspecție.

x *De-ale Băncii Generale...*— Din ce în ce mai ciudate, apar faptele petrecute la Banca generală.

De sigur că judecătorul de instrucție va descifra totul.

*

In legătură cu lemnele și actul încheiat de d. Cerchez, se află de asemenea un amănunt interesant. Actul fiind autentificat, trebuiau achitate niște taxe fiscale ce se cifrau cu 14.000 lei.

De sigur, această sumă trebuia plătită de Banca generală, care deține 825.000 lei ai fondului de refacere.

Ori, se pare că era greu de găsit 14 000 lei, de oarece suma a fost avansată de d. Reischer, vice-președintele Camerei de Comerț.

Și după cum e declară însuși d. Reischer, încă nu și-a primit banii avansați.

x OPERETA.—Agenția Brașcu, înștiințează publicul, că a pus în vânzare biletele reprezentațiilor anunțate de compania *Leonard* și anume:

Mercuri 26 Ianuarie, marele succes vienez, opereta *Orlow.*

Vineri 28 Ianuarie, cunoscuta operetă *Floarea din Stambul.*

Cererile de bilete fiind mari, doritorii de a asista la acest reprezentații sunt rugați, a și le procura din timp.

x Un incendiu a mistuit câteva magazii și stoguri cu fân, la regimentul 8 obuzi re din Roman.

Cauzele nu se cunosc.

x Un delegat al contenciosului Ministeriului de Instrucție, a cercetat ieri la universitate lucrările privitoare la numirile ca profesori universitari a d-lor Șerban și Valeriu Bulgaru.

x In ședința senatului Universitar, care a avut loc aseară, s'a repartizat Facultăților fondul de 3 și jum. milioane lei, acordat de ministr.

S'a acordat fac. de Medicină 1.300.000 lei, de Științi 1.200.000 lei, litere și filozofie 450 000 le și Facultatei de drept 350.000 lei.

x La întrunirea neguștorească de Duminecă, d. Doroșcanu, industriaș, a vorbit de refacerea străzii Uzinei, repetând cele scrise de „Opinia" în această privință.

A refface această stradă cu macadam, însemna a face ceva provizor și să refaci din nou peste șase luni.

Industriașul a adăugat că la Brăila nici nu se știe ce înseamnă refacerea unei străzi, de oarece străzile fiind în granit, rezistă decenii.

Comercanții s'au unit la această părere, și au cerut ca străzile C. Negri și Uzinei să fie pavate cu granit.

x BIBLIOGRAFIE.— Au apărut:

— *Inaugurarea monumentului lui V. Burlă*, și serbarea jubileului de 40 ani a promoției 1883—85 a Liceului Național din Iași.

Un frumos volum, cuprinzând dările de seamă complecte, discursurile, articolele de ziar, și diversele manifestări cu ocazia acelor solemnități vii în memoria lașului cultural.

Acest volum util și pios a fost întocmit în mare parte, prin osteneala d-lui prof. Xenofon Gheorghiu.

— *„Figuri leșene"* de Ioan Dafin, un elegant volum în care sunt evocate personalitățile culturale și politice ale lașului, de către pana fină a confratelui nostru d. Dafin. Vom reveni amănunțit.

— *„Adevărul Literar și Artistic"* No. 319, închinat în bună parte marelui poet german Rainer Maria Rilke. In plus, admirabile schițe de Bratescu-Voinești și Tudor Arghezi; literatură variată, cronici și informații.

x D. Popovici Eugen student în științe de stat, aduce la cunoștința celor interesați, că s'a aprobat sesiune extraordinară de examene, pentru d-nii studenți, cu materii în restanțe.

Inscrierile se fac până în seara zilei de 31 Ian. Taxa este 300 lei de obiect, iar examenele încep la 7 Februarie.

Spre știința cetățenilor

S'a semnalat organelor de poliție că niște indivizi se dau drept șefi sau agenți ai biroului populației, ridicând buletinele servitorilor și lucrătorilor, sub diferite pretexte. Acolo unde găsesc servitori sau lucrători fără buletine, amenință patronii cu darea în judecată și cu rădicarea servitorilor.

Dacă patronii le oferă bani, primesc și le promite că se vor reîntoarce pentru ai pune în regulă.

Biroul populației nu are decât un șef de serviciu, pe d. Aurel G. Nicolau, iar delegați cu controlul și catagrafia populației, pe dnii Gheorghe Dimitriu, controlor la biroul populației și Alexandru Flor impegat cari au carnete de recunoaștere în regulă cu fotografii.

Așa fiind, publicul este rugat a pretinde carnete de recunoaștere persoanelor ce se prezintă pentru chestiuni referitoare la biroul populației.

In cazul când nu le va arăta carnetele de recunoaștere cu fotografii, învestite cu sigilul oficiului, să-i dee pe mâna sergenților sau comisariatelor respective, anunțând imediat și pe d. Nicolau șeful serviciului. de oarece acei indivizi nu sânt decât niște exercoci.

Totodată, publicul să știe că nici agenții forței publice nu au dreptul să deposedeze pe cineva de buletinele de populație sau actele de indentitate de cât pe cale legală în fața și în oficiul autorităților în drept.

Asemenea, patronii au obligație, în conformitate cu disp. art 32, 47 și 48 din reg. pop., să anunțe în termen de 3 zile intrarea, eșirea, părăsirea sau dispariția din servicu a servitorilor, a ucenicilor, a lucrătorilor sau amploianților angajați, depunând în acelaș timp la biroul populației, str. Alexandri No. 3, buletinele sau actele lor de identitate; altfel sunt pasibile de penalitatea prevăzută de art 77 din reg pop. *care prevede 1000 lei amendă sau închisoare pentru insolvabili.*

Acei care dețin acte de indentitate ce nu le aparțin, comit un abuz pedepsit de lege.

AVIZ

Toți agenții și reprezentanții din țară ai *Societății de Asigurare*

„REGINA MARIA"

precum și persoanele particulare, sunt rugate a nu mai face nici o plată d-lui *Carol Singer* care-și însușește titlul de director al Societății—în comptul Societății fie la birou, fie dacă d-sa va face vre-o cere ere de bani.

Toate sumele plătite d-sale nu vor fi recunoscute de Societate.

Direcțiunea

Funcționari de birou

fără garanție își pot câștiga în orele libere Lei 300—500 zilnic, contra comision se caută.

Adresați-vă biroului

„Asigurarea Românească"

—IAȘI—

str. Lăpușneanu 17—19

„INLESNIREA"

VINDE TOATE IN RATE LUNARI

Iași, Ștefan cel Mare 11, Tel. 38

Cronica Psihologică

(Continuare din pag. I-a)

murcit din greu, cu toată râvna unor suflete alese, entuziaste, cinstit și altruiste, rezultatele au fost quasi-deplorabile, cel puțin din punctul de vedere al ideilor curente și al părerilor, la modă, despre... valorile sociale.

Nu-i vorbă, câțiva dintre aceștia se vor fi consolând—slabă mângâiere!—cu acea fulgerătoare apostrofă din geniala operă a nemuritorului Thomas Carlyle, care glăsuește: „a judeca un om după succesele obținute este o mare greșală și dacă un întreg popor judecă astfel; dacă el iartă lipsa de scrupul, perversitatea și slugărnicia numai pentrucă omul puțin scrupulos, pervers și slugarnic a reușit, acel popor dă dovadă de incapacitate și nu merită iertățile de cari se bucură..."

. . . . . .

Această infinitate sufletească—lipsa de încredere în ei-înșiși—nu le-au abolit însă nici spiritul de observațiune și de pătrundere, nici judecata și încă și mai puțin simțirea; dimpotrivă, ele li s'au rafinat, ascuțindu-se și mai mult.

Toată viața au observat, au judecat, au simțit și au suferit...; adeseori au plâns! Mai târziu, și după o minuțioasă revizuire sufletească—care le-au deschis, însfârșit, ochii pentru totdeauna—*încep să cunoască imensa valoare în lupta pentru viață, a acelei unelte magice, care se numește „încrederea în sine în sușI"*—**cu toate inerentele și inevitabilele ei „atribute"!?!**)—*dar e prea târziu și ei nu mai au ce face cu dânsa...*

Fie ca desamagirile acestora să servească cel puțin ca experiență acelor cari își recunosc aceiași racilă sufletească—deși rareori ne știm folosi de experiența altora!—și cari totuși, își simt svâcnind și cutremurându-se întreaga lor ființa de fiori pornirilor generoase și nobilelor avânturi.

Ac știa să'și amintească proverbul francez: „Aide-toi, le Ciel t'aidera"; să arate că sunt oameni, nu numai... cu simțirea, căci trecute-s vremile când, întreg tineretul unui popor generos, clama—făcând „chorus" lui Lamartine, (alt timid neadaptabil, până spre maturitate):

„Que ne puis-je, emporté sur le char de l'aurore,
Vague objet de mes voeux m'e lancer jusqu'à toi...
Sur la terre d'exil, pourquoi resté-je encore?
Il n'est rien de commun entre la terre et moi...".

*

Dar n'am isprăvit. Ne mai rămâne să analizam vicisitudinile prin care trec, pretutindeni, cei timizi și lipsiți de magicul resort al încrederii în ei-înșii, precum și care va fi soarta omenirii atuci când omul va ajunge să priceapă lămurit obârșia lui divină...

DR. N. E. IDIERU
Fost profesor secundar

BIBLIOTECA UNIVERSITĂȚII IAȘI
Biblioteca Universității Loco

AN... No. 5897

ABON...
Lei 1000 ...
„ 500 ...
„ 300 ...

3 LEI EXEMPLARUL

VINERI 21 IANUARIE 1927

OPINIA

ZIAR POLITIC COTIDIAN

ANUNCIURI
se primesc la toate Agențiile de Publicitate și la Administrația ziarului Iași—Str. Gh. Mârzescu 17

Gravele evenimente din China

Eventualul războiu anglo-chinez s'ar resfrânge şi asupra noastră, deşi se poate prevede că Europa nu se va mişca, Anglia fiind înţeleasă cu Franţa, Germania şi Italia, iar Rusia redusă la neputinţă în Europa. S'ar putea însă ca să intre în războiu Statele-Unite, mai ales dacă Japonia le-ar tulbura în stăpânirea Oceanului Pacific, sau ar îngreuia prea tare situaţiunea Angliei faţă d China.

Dacă Anglia şi Statele-Unite intră în războiu, vor opri orice export de capitaluri şi deci criza financiară europeană şi mai ales şi a noastră, se va agrava.

Amestecul Japoniei poate pune în joc monopolul anglo-saxon la stăpânirea mărilor, care a desl nţuit războiul din 1914 contra Germaniei care avea pretenţie să-şi facă parte la această stă ânire peste oceanuri, pretenţiune formulată de Wilhelm I-a : **Viitorul Germaniei este pe mare** — *şi ce urmare poate provoca un mare războiu.*

*

Mişcarea de astăzi a Chinei este urmarea curentului naţionalist, cu dreptul la viaţa autonomă a tuturor popoarelor, curent provocat cu ocazia războiului mondial, de Franţa în primul loc, de Wilson prezidentul Statelor Unite cu cele 14 puncte din programul său, în al doilea loc ; — curent alimentat de Anglia, în al treilea loc, din tactica de a atrage la Marea Antantă cât mai multe popoare şi state.

Principiul Naţionalităţilor a făcut să adereze la Antant Cordială 30 state cu 1.591.600000 de locuitori din 1.850.000.000 popu aţia totală a lumei. Acţiunea G rmaniei a dispus numai de 4 state cu 159.500.000 locuitori, iar cele 25 state neutre cuprindeau 160.250.000 locuitori.

Chi a a intrat în războiu contra Germaniei la 18 August 1917, după ce Statele-Unite declarase războiu Germaniei la 6 April acelaş an. Dreptul la emanciparea tuturor naţiunelor, proclamat de Antanta Cordia ă şi câştigat în războiul mondial, îl întoarce acuma China naţionalistă contra Angliei care are cele mai multe concesii teritoriale (în punctele cele mai bogate şi în marile porturi maritime şi fluviale) în China, cu dreptul de exteritorialitate, fiind considerate ca teritorii engleze, cu excluderea or cărui amestec al autorităţilor chineze. Pe aceste teritorii Anglia încasează vamă, din care face o parte Chinei după cel prevăzute în tratatele de concesiuni.

După războiu, Anglia din interese egoiste, a trădat pe vechea sa aliată Japonia şi nu numai că a desfiinţat tratatul de alianţă cu aceasta. după cererea Statelor-Unite, dar a dat tot concursul acesto a să alunge Japonia de la orice amestec în Oceanul Pacific.

Iată pentru ce Japonia astăzi este ostilă Angliei si favorabilă Chinei.

Anglia după victoria din războiul mondial, nu s'a mulţămit cu impărţirea monopolului mărilor cu Statele-Unite, care abea devin putere maritimă, dar şi-a sporit coloniile şi **va da o luptă pe viaţă şi pe moarte** *pentru a nu i se ştirbi posesiunile extra europene şi autoritatea asupra teritoriilor supuse influenţei sale.*

Anglia care ca populaţie este al 3-a stat în Europa, este cel mai mare Imperiu din lume, întinzându-se pe o suprafaţă de 39 milioane kilometri patraţi, pe care locuesc 421 milioane de suflete, adecă un sfert din populaţia totală a lumei. Cele mai mari posesiuni extra europene le are Anglia în Asia, unde este a 2-a putere, imediat după China. China are 439.000.000 locuitori, iar posesiunile engleze 336 000.000. In Asia, Statele-Unite sunt a 7-a putere, căci popesiunile lor n'au de cât 10.400.000 locuitori.

Oraşul Schangai cel mai mare port, ca şi cel mai mare oraş al Chinei (1.500.000 locuitori) este de fapt în stăpânirea Angliei. In acest port se concentrează acum flota engleză.

După situaţiunea de astăzi a Imperiului britanic este de prevăzut, ca Anglia nu poate intra în războiu cu inima uşoară şi că va face Chinei toate concesiunile compatibile cu poziţiunea sa de mare putere asiatică.

Sporirea considerabilă

a flotei franceze de război

Faţă de atitudinea şi planurile italiene, Franţa face toate sacrificiile pentru a-şi spori cât mai repede flota de război.

In cursul anului trecut au fost lansate câteva vase de luptă şi au mai fost puse în lucru un crucişător, 3 contratorpiloare, 4 torpiloare, 9 submarine.

Pentru anul 1927 s'au votat creditele necesare construirei a 4 submarine de coastă, 1 crucişător mare, 1 crucişător-şcoală, 3 contratorpiloare, 4 torpiloare, 7 submarine şi 3 vase ajutătoare.

Dealtfel, goana aceasta a înarmărilor se observă la toate statele.

Dotă sau salar?

La ministerul de război s'a întocmit un proect de lege cu anumite restricţii în ce priveşte căsătoria ofiţerilor. In special se fixează o dotă considerabilă pe care soţia trebue s'o aducă în căsnicie.

De prisos să mai argumentăm că asemenea restricţii contrazic realitatea sufletească şi fiziologică a omului, sau că favorizează imoralitatea soclală şi higiena.

Dar autorii proectului în chestie obiectează—just—că în special ofiţerul inferior n'are sufi ciente resurse ca să întreţie în chip onorabil o familie.

Ei bine soluţia nu trebue găsită în restricţiile matrimoniale nefireşti, *ci în salarizarea suficientă a ofiţerilor.* Statul are datoria a remunera omeneşte pe ofiţerul de care se foloseşt , după cum în genere e dator a-şi plăti omeneşte pe toţi slujbaşii. Aceasta e singura soluţie logică, dreaptă şi morală.

R.

Prinţul şi crâşmăriţa

Un gest al prinţului de Galles

E cunoscută marea popularitate a prinţului de Galles, creată de nenumăratele sale aventuri, dar şi de simpatia pe care a arătat-o totdeauna celor umili.

Cu prilejul sărbătorilor de iarnă, prinţul de Galles a vizitat cartierele sărace din Londra.

S'a urcat într'o mansardă şi vadă pe-o sărmană bătrână, s'a scoborât în subsoluri, la câte-un văduv sărac sau infirm şi cu o droaie de copii.

Şi vizita lui neaşteptată a adus pretutindeni bucurie.

După ce a azistat la o serată a unei societăţi de muncitori, un cârciumar, preşedintele acelei societăţi, nu s'a sfiit să-l poftească la cârciuma lui, pentru a cinsti câte-un pahar. Prinţul de Galles a acceptat fără şovăire şi ajuns acolo, a fost întâmpinat de fiica cârciumarului, o fată desgheţată şi frumoasă, dar care s'a simţit în mare încurcătură când Prinţul i-a întins mâna, pentru că mânile ei erau ude, iar şorţul pe care s'ar fi putut şterge'n grabă, îl scosese în ziua aceea de sărbătoare.

Atunci Prinţul s'a gândit să-i ofere batista lui ; a căutat prin buzunare, dar moştenitorul tronului Angliei... n'avea batistă.

Şi-atunci, şi-a dat mâna aşa, o strângere de mână solidă şi camaraderească.

Ce înseamnă

unele societăţi pe acţiuni

In legătură cu fuga directorului Băncii Generale şi chipul cum uneori sunt păcăliţi deponenţi şi acţionarii acestul fel de instituţii e interesant a reproduce câteva rânduri caracteristice din scrierile marelui economist Paul Leroy—Beaulieu :

„Oricine cunoaşte brigandajul care se comite cu aceste fundări de societăţi pe acţiuni.

Nimic nu-i mai ruşinat şi mai criminal. E unul din cele mai triste simptome de demoralizare publică.

„Cela ce odinioară, în cele mai îndepărtate timpuri ale evului mediu, erau marele asociaţii de aventurieri şi briganzi care sperţuiau pe negustori şi jefuiau fermele, — sunt astăzi societăţile pe acţiuni (desigur nu toate, dar multe dintre ele) cu mai multă siguranţă, mai multă trândăvie şi mai multă folosinţă pentru fondatorii şi directorii lor".

ASPECTE

Protecţia copiilor din circuri

In conformitate cu convenţiunile internaţionale dela Geneva, şi ministerul nostru al muncei, a pregătit anteproectul legei pentru reglamentarea muncii minorilor şi femeilor în diversele categorii de întreprinderi şi industrii.

Proectul, printre alte măsuri bune relative la ocrotirea copiilor şi femeilor, prevede că nici o întreprindere nu poate utiliza copii mai mici de 14 ani ; deasemenea se interzice munca de noapte pentru băeţii şi fetele mai mici de 18 ani, după cum este cu desăvârşire oprită întrebuinţarea minorilor la lucrările insalubre, subterane şi periculoase.

Un personal special va controla abaterile dela aceste dispoziţii, abateri cari sânt sancţionate cu penalităţi destul de severe, procesele-verbale, constatatoare ale acestor contravenţiuni făcând dovada în justiţie până la înscrierea în falş...

In rubrica aceasta noi am ridicat în diverse rânduri chestiunea protecţiei copiilor cari, deşi îndeplinesc o muncă destul de susţinută grea şi periculoasă nu au nici o apărare şi nici nu sânt prevăzuţi în anteproectul ministerului muncii : e vorba de copiii fenomenali cari lucrează în circuri sau în teatrele de varietăţi.

Situaţia acestor copii este mai mult decât tragica ; siliţi de către părinţi criminali sau de către antreprenori lipsiţi de omenie să îmbrăţişeze cariera acrobaţiei, aceşti nefericiţi copii îşi frâng trupurile fragede pe aparatele de gimnastică sub a-

(Continuarea în pag. IV-a)

D. PAUL DOUMER

VIITORUL PREŞEDINTE AL REPUBLICEI FRANCEZE

PAUL DOUMER

D. Paul Doumer, după quasi unanimitatea cu care a fost ales preşedinte al Senatului francez, este indicat să devie prezident de Republică, peste 5 ani, adică la vrâsta de 75 ani.

D-sa a mai fost candidat la Preşidenţia Republicei în Fevruar 1906, când a fost bătut de Fallières presidentul Senatului de atunci ales cu 449 voturi contra 371 obţinute de Doumer.

A fost ministru pentru prima data la 1895 înguvernul Bourgeois. A ţinut portofoliul finanţ lor aproape 6 luni şi a presentat un proect de lege asupra impozitului pe venit.

A mai fost de 2 ori ministru de finanţe în guvernele presidate de Briand. Prima dată de la Ianuar 1921 la Ianuar 1922 ; a doua oară de la Decemvrie 1925 la Martie 1926.

S'a relevat ca gânditor şi scriitor în auto-analisa directivelor vieţii sale publice şi private, publicată la 1906 sub titlul : „Cartea fiilor mei".

A primit în războiu cea mai îngrozitoare lovitură pentru un cap de familie şi-a perdut pe toţi cei 4 fii, toţi morţi pe câmpul de onoare : unul ca ofiţer de artilerie ; doi răniţi ca infanterişti, după însănătoşare, s'au angajat în aviaţie şi după ce au doborât mai multe avioane inamice, fiind avansaţi căpitani şi citaţi în ordine de zi, au căzut ambii în mod glorios, într'un raid. Al 4-lea fiu, maior, a murit curând după armistiţiu, ca urmare a intoxicărei cu gaz, îngrijind răniţii.

Actualităţi politice

Parlamentul

Astăzi joi, se redeschide parlamentul. Se anunţă însă că tot astăzi va lua vacanţă până Marţi 25 Ianuar. Şi e probabil că la acea dată vacanţa va fi prelungită cu câteva zile.

In acest timp vor fi intensificate pertracţările cu naţional-ţărăniştii, pe bază de propuneri concrete.

E vorba iarăşi de o apropiată remaniare ministerială. Şi d. general Averescu ar vrea să facă remanierea cea mare, pe baza acordului de guvernare cu opoziţia.

Conflictul cu d. Negulescu

Dl. P. P. Negulescu, preşedintele Camerei şi şeful averescanilor din Prahova, a cerut înlocuirea mediată a prefectului Peneş. Majoritatea clubiştilor din Ploeşti s'au opus; ba au cerut demiterea d-lui Negulescu din şefia organizaţiei de Prahova.

Sub ameninţarea d-lui Negulescu că se retrage din Partid generalul Averescu i-a dat satisfacţie şi a mutat pe majorul Peneş ca prefect la Soroca.

Nemulţumirea clubului din Ploeşti a rămas întreagă. Şi în plus s'au creiat nemulţumiri şi la Soroca.

X.

Din nesfârşirea durerilor omeneşti..

Moartea, suverană şi peste toţi suveranii şi peste toată omenirea, prea dese-ori dă dovadă că nu judecă măcar cu îngăduială şi nepărtinire, pricinuind—după relativitatea gândirei omeneşti—mari nedreptăţi cu dureri fără sfârşit.

Din şirul imens de nedreptăţi de acestea, face parte şi magistratul *Paul I. Ţincoca*, procuror de Covurlui, doborât, de o boală scurtă, în plină tinereţă, (abia trecut de copilărie), ca o floare, înainte măcar de-a înflori de-abinelea, şi pricinuind scumpilor săi părinţi o durere nemărginită.

La fel, în Decemvrie trecut, ucis de un stupid accident de răsură, pleca din lumea aceasta, aşa fără de vreme, tânărul conferenţiar universitar *N. Lăbuşcă* care trebuia să fie o podoabă de lumină neamului său, iar soţiei şi copilaşilor producând o perdere ireparabilă.

Asemenea, la 31 Maiu anul trecut, se stingea din viaţă un bucovinean, *Dr. Vasile Bodnărescu*, de 45 ani, un talent strălucit şi un apărător incomparabil al iubiţilor săi ţărani, cari, ca un ultim omagiu, de şi pe patul de moarte, îl investiau în ziua de 25 Maiu deputat

(Continuarea în pag. IV a)

IN CHINA

In China e lume multă,—ciftă fiunză şi iar ă. Dar şi sărăcia e mare. Chiriile pe acolo nu-s prea urcate ; totuşi chinezul trebu să-şi câtărească banul cu multă chibzuinţă. De aceia există acolo sistemul *caselor pe apă*. Peste un milion de oameni locuesc obişnuit în corăbii, pe marile fluvii care udă oraşele Chinei.

Clişeul nostru reprezintă o *casă-corabie* la Canton.

CRONICA DRAMATICĂ

de Wratislavius

Teatrul Naţional „ANUŢA" (comedie în 4 acte de doamna L. Petrescu)

Inainte de a vorbi despre lucrarea reprezentată Marţi seara pentru prima oară de către trupa dramatică locală, ne îngăduim a aminti în câteva cuvinte numai despre apariţia autoarei în lumea literelor, mai bine zis în literatura dramatică.

Acum vre-o doi ani, unul dintre fruntaşii literaturii române, mareie nuvelist *Brătescu-Voineşti* a recomandat extrem de călduros o dramă cu subiect istoric, intitulată *„Păcat"* şi a cărei autoare era necunoscută. Cel puţin încă nu se afirmase ca atare.

Deşi, cu atâta entuziasm susţinută—piesa doamnei *Petrescu* primită şi jucată la Teatrul Naţio al din Bucur şti, a căzut. Nici critica cronicarilor nu s'a prea deosebit de aceia a publicului şi i-a contestat lucrării ori-ce valoare.

Cu toate acestea, după trecere de un an, doamna *Petrescu* s'a prezentat cu o nouă lucrare de astă dată cu subiect din viaţa de astăzi. Era „comedia" în patru acte, intitulată *„Anuţa"* şi a cărei primă reprezentare la Iaşi am văzut-o cum am spus la inceput Marţi seara.

Judecând după această, „comedie" noi credem, că nici marele *Brătescu-Voineşti* n'a avut dreptate când a declarat, că a apărut un geniu dramatic, *„o sinteză a lui Eminescu plus Caragiale"* şi nici partea cealaltă —critica, n'a fost justă ar-mând că autoarea n'are pic de talent.

Mărturisim : noi nu cunoaştem piesa „Păcat", (ca să fim sinceri, mare păcat, probabil că nu e) dar una este să spui despre o piesă că'i proastă şi alta să susţin că autorul e lipsit cu totul de posibilitatea creărei şi în viitor a vre-unui lucru acceptabil, că deci e lipsit cu totul de talent.

Dovada că s'a exagerat, o avem — cum am spus, în această a doua lucrare, în piesa *„Anuţa"* (sau comedia cum îi spune, nu ştim de ce autoare).

Lucrarea e împărţită în 4 acte, dintre care — primele două sunt slabe şi de prisos ; al patrulea este slab şi el, dar trebuia, ca să poată avea piesa sfârşit. Numai, al treilea este mai reuşit şi prinde pe spectator, interesându'l în ce priveşte turnura conflictului — ajuns la maximum. Mai ales când este

(Continuarea în pag. IV-a)

„COMERŢUL FORESTIER"

SOCIETATE ANONIMĂ ROMÂNĂ

IAŞI - Sediul central str. Ştefan cel Mare 4

(la Banca Româno-Franceză)

Depozit de Cherestea

EN-GROS şi EN-DETAIL

STRADA UZINEI No. 23

(vad comercial de cherestea de zeci de ani)

Bogat asortat cu tot felul de materiale lemnoase, servind prompt extrem conştiincios şi cu preţuri mai eftine ca oriunde.

Facem mari înlesniri de plată fără nici o dobândă.

Circul Zoologic & Krateyl

— — — STRADA ARCU — — —

Astăzi 20 Ianuarie 1927 Mari lupte între cei mai forte luptători:

1) ENACHE şampion Moldovei contra MILANOVICI
membru Soc. de Sport Iaşi — Şamp. S roiei

2) SUDACOF contra GASPAR
Şampion Siberiei — Şampion Ungariei

3) COLEF contra ROBINE
Şampion Bulgariei — Şampion Alsacian

Luptele încep la ora 10 jum. **Circul este bine încălzit**

SOSIND UN NOU TRANSPORT

de UNT de PEŞTE

de NORVEGIA s'a pus în vânzare la

Farmacia WERNER

Aprobat de Consiliul Sanitar superior şi premiate

cele 3 Iodoferate pentru cura de iarnă

Unt de peşte Iodoferat simplu WERNER

Tonic depurativ, nutritiv recomandat contra anemiei, scrofulosei, gutei, reumatism etc.

Unt de peşte Iodoferat cu fosfor WERNER

Special contra rachitismului, limfatismului şi reconfortant pentru copii şi adulţi slăbiţi de munca intelectuală

Unt de peşte Iodoferat cu mercur WERNER

Tonic depurativ şi curativ p. reconvalescenţi sifilitici

Depozit principal:

FARMACIA CONST. I. WERNER, IAŞI

ULEIURI

GARANTATE LA ANALIZĂ GĂSIŢI NUMAI

LA MAGAZINUL

„CAMILA"

JOSEF MARCU

IAŞI

STR. ANASTASE PANU 47

Viţe de vie Algeriene

furnizează pentru Martie 1927

Watson & Youell

Soc. An. Rom. de Import & Export

Strada Ştefan cel Mare 21

IAŞI

în calitate de reprezentanţi a

Soc. MACKECHNIE S. A. R. Bucureşti

Epitropia Generală
a Casei Spitalelor Sft. Spiridon
din Iaşi

Aduce la cunoştiinţa generală că în ziua de 1 Februarie 1927 ora 10 dimineaţa, va ţine licitaţie publică cu oferte închise în Cancelaria Epitropiei pentru vânzarea spre exploatare unui număr de 3078 arbori deperisaţi de diferite esenţe, aflaţi în parchetul No. 3 pădurea Băceşti Jud. Roman.

Concurenţii vor depune o garanţie de 30.00 lei.

Condiţiunile de vânzare se pot vedea în orice zi de lucru în Biroul Silvic al Casei.

Licitaţia se va ţine conform art. 72—83 din Legea Comptabilităţei Statului.

Dr. Jacques Goldner

Şef de lucrări la Facultatea de Medicină

Boli interne, Boli de copii

— strada Mârzescu 17

cons. 2—4 p. m.

Tribunalul jud. Iaşi, Secţia III-a

Publicaţie de vânzare

No. 345 din 13 Ianuarie 1927

Tribunalul Iaşi S. III-a în urma raportului D-lui Judecător Sindic No. 16 | 927, prin Jurnalul No. 58 | 927, autoriză ca prin mijlocirea Corpului de Portărei Iaşi, să se scoată din nou în vânzare prin licitaţie publică, bunurile falitului Haim Motelsohn, din Iaşi, str. Cismăriei No. 37, compuse din mărfuri şi mobilier, evaluate la sumă de 137.000 lei; şi mobilier casnic, evaluat la suma de 56.608 lei.

Se încunoştiinţează că vânzarea şi adjudecarea acestor bunuri, va avea loc, în ziua de *27 Ianuarie 1927, ora 4 p. m.* la faţa locului, a mărfurilor şi a mobilierului casnic.

Licitaţia va începe dela suma evaluărei expertului, cu facultatea D-lui Judecător Sindic, de a o începe şi de la o sumă mai mică, sub rezerva omologărei Tribunalului.

Dosar No. 49 | 926
p. Preşedinte, Indiscifrabil
Portărel, Indiscifrabil

Cu această pecetă trebue să fie prevăzut orice ambalaj al **tabletelor Bayer originale de Aspirină**

Refuzaţi toate ambalajele cari nu port această pecetă.

Tabletele Bayer de Aspirină sunt eminente contra: durerilor de cap şi de dinţi, nevralgie, reumatism, gripă, influenţă şi răceli

MAGAZINUL UNIVERSAL

„RATA"

Str. Gh. Mârzescu 34

Vinde cu preţuri avantajoase tot felul de articole de îmbrăcăminte, încălţăminte, Haine gata, Mantile de Damă, de cauciuc, Galoşi, Şoşoni Manufactură, etc. etc.

MARI INLESNIRI DE PLATĂ

PIERDUT buletinul de înscriere în biroul Populaţiei, eliberat de Circ. 4-a Iaşi.

I. declar nul şi fără valoare în mâinile oricui s'ar găsi.

AVRAM AVRAM
str. Apeduc 24, Iaşi

AGENŢI DE PIAŢĂ de orice branşă se caută contra comision, fără garanţie, câştig minim Lei 500—800 zilnic.

A se adresa d-lui I. Iosefsohn str. Lăpuşneanu No. 19.

SORĂ DE CARITATE cu diplomă, îngrijeşte bolnavii la domiciliu. Ingrijire conştiincioasă. A se adresa la ziar.

FUNCŢIONARI DE BIROU fără garanţie îşi pot câştiga în orele libere Lei 300—500 zilnic, contra comision se caută.

Adresaţi-vă biroului „Asigurarea Românească" Iaşi, strada Lăpuşneanu No. 17—19.

DE VÂNZARE un aparat de întins aur (Walzmaschine) în stare bună, bun pentru dentişti sau giuvaergii. Se vinde foarte eftin.

A se adresa la ziar sub Dt.

VÂNZARE. Se aduce la cunoştinţa amatorilor că în ziua de 28 Ianuarie se va vinde pentru eşire din indiviziune în pretorul Trib. Iaşi s. III-a, imobilele din Iaşi strada Socola No. 82, 86, 88 şi 90, foaste proprietăţ a le fraţilor Sigmund şi Benţin Schwartz,

---

DE INCHIRIAT două camere în str. Ghica Vodă No. 59—61.

A se adresa la Banca Comercială d-lui M. Elias.

Nou în România:.

Secretele „Magiei" mic volum *100* reţete *miraculoase* oricine va putea cunoaşte, secretele şi mijloacele să devie energic, vesel şi *cuceritor.* Va putea face să reuşească în dorinţele sale. Va ştie să cucerească în dragoste, familiar, afaceri. Va putea înlătura orice duşmănii şi răzbunări. Pentru orice sex.

100 lei volumul complect la *Săvescu, str. Albineţi 37 Iaşi* şi Librăria V. Alexandri str. I. C. Brătianu (aproape Lăpuşneanu).

Primejdia sectelor religioase

Conferinţa pr. P. Chirica

Mercuri seara, în faţa unui public numeros, Sf. Sa *pr. P. Chirica* Misionarul Sf. Metropolii, şi-a desvoltat a patra Conferinţa religioasă la Ateneul popular Tataraşi, tratând despre: *Primejdia religioasă şi naţională a erezilor.*

Sf. Sa face o scurtă expunere a Conferinţei trecute, arătând marea influenţă pe care a avut-o creştinismul în decursul veacurilor asupra culturei omenirei.

Trecând la noua conferinţă, Sf. Sa prezintă:

1) Intr'un chip clar, impresionant, cât de mult poporul român a iubit credinţa lui ortodoxă.

2) Blocul sufletesc al neamului nostru a fost întărit de ortodoxie.

3) Românul a fost refractar oricărei tentative străine de legea lui.

4) Venind războiul mondial, se simte o depresiune sufletească în toate ţările.

5) Duşmanii ţărei noastre caută şi pe cale politică şi pe cale religioasă, să sfarme acest bloc sufletesc al neamului nostru.

6) Au apărut 20 secte cu şefii bine plătiţi, cu doctrine deosebite, fiecare în parte lovind organizaţia bisericei ortodoxe şi unitatea neamului nostru.

Pervertind înţelesul Sf. Scripturi, unii dintre aceşti sectari atacă statul, jurământul, serviciul militar, (cum se dovedeşte din rapoartele comandanţilor de regiment).

Deci sectele sunt o primejdie pentru poporul român. Să muncim deci, atât biserica, cât şi şcoala, armata, administraţia pentru apărarea patriei şi a bisericei strămoşeşti. Aceasta e datoria oricărui bun român.

Conferinţa fiind destul de interesantă, a fost ascultată cu multă atenţie şi conferenţiarul răsplătit cu dese aplauze.

Impresionează mult pe auditori şi faptul că aceste conferinţe sunt secondate de imne creştine (creaţii originale) ale Păr. Chirica, executate foarte bine de corul bisericei Barnovschi, pe care tot Sf. Sa îl conduce.

Asistent

AVIZ

Toţi agenţii şi reprezentanţii din ţară ai *Societăţii de Asigurare*

„REGINA MARIA"

precum şi persoanele particulare, sunt rugate a nu mai face nici o plată d-lui *Carol Singer* care-şi însuşeşte titlul de director al Societăţei—în comptul Societăţei fie la birou, fie dacă d-sa va face vre-o cerere de bani.

Toate sumele plătite d-sale nu vor fi recunoscute de Societate.

Direcţiunea

CERCUL JOCKEY-CLUB—IAŞI

Publicaţiune

Se publică spre cunoştinţa generală că în ziua de 5 Februarie 1927, ora 4 p. m. se va ţine licitaţie publică în localul Cercului din strada Carol No. 53, pentru închirierea cu începerea dela 1 Octombrie 1927, a întregului apartament dela parter în care se află astăzi localul de Cofetărie C. Vlădescu, compus din 10 camere, curte, pivniţă, magazii, instalaţie de lumină, apă şi canal în curte.

Licitaţia va începe dela suma de lei 300.000. *Comitetul*

Ocazional se vând:

1). 1 ceas mare de salon antic.

2), 1 blană de vulpe albastră veritabilă.

3). Un covor persan.

4). 1 binoclu „Zeiss".

la biroul „Ajutorul Nostru" str. Cuza Vodă,

Bani cu împrumut

Se dau fiecăruia pe *ipotecă* cu dobândă mică la Soc. „Ajutorul Nostru".

Dactilografie

Se poate invaţa bine în timp de o lună. Se copiază acte în str. Cuza Vodă 71,

Din Roman

Roman *Bal.*— Pentru sărbătorirea jubileului de 28 ani de existenţă, societatea „Cneses-Izrael" a organizat o serată intimă urmată de un program special în seara zilei de Marţi 18 Ianuarie, în sala teatrului „Şvarţ" E de relevat faptul că soc. „Macaby" care se bucură de un frumos renume şi prestigiu în localitate, şi-a oferit din larg concursul.

Astfel atât figurile de gimnastică cât şi versurile compuse de d. Leizerovici şi recitate de către d-nii Velt şi Iosepovici, au smuls publicului aplauze.

Din publicul care a ţinut să ia parte la această frumoasă petrecere remarc:

Familiile: Natan Zalman, Iulius Ciffer, Max Şmilovici, M. Koller, Leon Herşcovici, Natan Şmilovici, farm. Horovitz, M Batalion, Moritz Solomon, A Laiman, Gh. Herşcovici, Riven Lebovici, H. Braunştein, Sau Blecher, N. Rozenthal, M. Iancovici, I. Rintler, S. Taller, D. Bercovici, Leon Salovici, Isac Herşcovici, Maer Şmilovici etc.

Din buchetul de d-re: Rivenzohn (ambele) Sofica Şmilovici, Nelly Grimberg (Tg. Frumos) Iancovici (ambele) Cuta Goldenberg (Bucureşti), Sofica Grunberg (P. Neamţ), A. Fertig, Rozica Rinţler, Uscatu, E. Milerad, Eveline Şechter etc.

D-nii: Liviu Laiman, B. Jancovici, Gh. Marcu fizician, Leo Velt, Curelaru profesor, D. Iosepovici, M. Solomon, B. Caunitz, I. Cătuneanu, I. Localu, I. Leizerovici student, B. Cărucerru, M. Rozen, H. Sorennu şi B. Moscu ziarişti, S. L. Frunză, B. Kinţlerauner, I. Davidec, Miţulică şi Beny Herşcovici etc.

Lazăr

Din Dorohoi

DOROHOI—*Conferinţă.*—Sub preşedinţia activă a d-lui avocat Carol Segall, cercul cultural a organizat pentru anul acesta un ciclu de şezători artistice-literare.

Până acum au conferenţiat d-nii: Carol Segall avocat despre „Tineretul şi „Mişcarea Culturală".

D. doctor Zilberman despre „Medicina Socială" şi d. I. Marcovici-Mureş avocat şi ziarist, despre „Importanţa Presei şi Civilizaţia Mondială".

Zilele acestea în sala şcoalei israelite a avut loc a 5-a şezătoare.

A conferenţiat d. doctorand M. Matasaru despre „Teatrul lui Pirandello" insistând mai ales asupra celei mai esenţiale opere „6 Personagii în căutarea unui autor.

Conferenţiarul un perfect cunoscător al literilor italiene, a analizat caracterele Teatrului nou al lui Pirandello, explicând după însăşi declaraţia lui Pirandello (căci conf. a avut ocazia să stea de vorbă cu Luiggi Pirandello anul trecut, ca reprezentant al „Opiniei") trecerea lui dela nuvelistică la Teatru.

Orchestra „Macabii" a executat cu multă ardoare şi avânt „Tancred" de Rosino, „Orphens" de Glu k etc.

A asistat un public numeros şi select.

Tacit

---

x *O critică la proectul de reformă a învăţământului secundar.*— Primim o foae volantă din partea d-lui V. Cireş, profesor, care discută proectul de reformă a învăţământului secundar al d lui I. Petrovici.

D. V. Cireş arată că principiul inamovibilităţii este suprimat de fapt, prin introducerea unor prevederi menite să ducă la scoaterea din învăţământ a profesorilor pe care ministrul nu i-ar agreia.

x Muncitorii arestaţi cu prilejul descinderilor din str. Toma Cozma şi Trantomir, sunt în a doua zi de grevă a foamei.

x *Când se îmbolnăveşte un şef de serviciu.*— Diferitele autorităţi din localitate, au fost inştiinţate, că abia în cursul săptămânei viitoare vor primi budgetul general al statului pentru a le servi de orientare în organizarea serviciilor.

Intârzierea provine din cauza îmbolnăvirii unui director de serviciu.

INFORMAŢII

x Astăzi dimineaţă a avut loc o consfătuire a membrilor delegaţiei permanente sub preşedenţia domnului primar N. Petrea.

S'a luat în discuţie chestia cărnei.

Pentru a se stabili definitiv realitatea preţului cărnei în Abator, s'a dat delegaţie d-lui I. Niculi pentru ca împreună cu domnul Georgescu să refere cele constatate.

x Comitetul spitalului „Dr. Gelerter", a început pregătirile, pentru un mare bal ce se va da în iarna aceasta în folosul instituţiunei.

x Mercuri 19 Ianuarie s'a celebrat într'un cerc de prieteni, căsătoria civilă a d-rei *Mărioara Teodorescu-Ballu* artistă a Teatrului Naţional, cu dl. avocat *Erzig Davidoglu*, o cunoscută figură a Iaşului.

x In şedinţa de aseară a delegaţiei permanente judeţene, s'a discutat şi votat bugetul com. Plugari.

x D. Malec, membru al delegaţiei permanente judeţene, a fost numit ca membru în consiliul de higienă.

x *Bisericeşti.*— Ieronarhul Galeria Mihalcea a fost numit ca suplinitor în postul de preot al parohiei Chiţoneni (Botoşani).

— Pr. D. Tedorescu preotul parohiei Truşeşti (Botoşani) a încetat din viaţă.

— Pr. Iosif Anisia a fost numit ca preot la parohia Slatina (Fălticeni).

x D-nii Ioan Niculi—ajutor de primar, Dr. K. Mareş, Gh. Parfenie şi B. Dumbrăveanu, s'au prezentat la închisoarea Galata spre a avea o convorbire cu Socialistul Mihai Bujor şi a-i inmâna alimente şi lenjuri. Au fost refuzaţi pe motiv că Bujor n'ar fi sosit încă.

x Balul Eminescu.— La 29 Ianuar c. va avea loc la Cercul militar primul şi cel mai frumos **bal costumat şi necostumat**, dat de comitetul de acţiune de pe lângă Ateneul popular Păcurari, pentru sporirea fondurilor necesare statuei din Iaşi a marelui poet **M. Eminescu.**

Având în vedere scopul înălţător al balului şi felul cum e organizat, tot publicul ieşan doritor de o petrecere selectă şi-a dat întâlnire pentru acea seară la Cercul militar.

Se pregătesc frumoase costume, în special naţionale, iar comitetul a organizat o bogată tombolă şi un copios bufet.

Biletele la comitet; iar în seara balului la Cercul militar. Intrarea generală: 100 lei de persoană.

x *Furturi.*— Prin forţarea uşei căsăpiei M. Constantinescu din Str. Păcurari, necunoscuţi au furat dintr'un saltar 6000 lei, iar de pe un cui un but întreg de carne.

—In lipsa de acasă a gospodinei Maria Bacalu, din Str. Galata, necunoscuţi au furat toate albiturile, hainele şi diverse obiecte.

x *Consfătuire.*— Aseară a avut loc la Prefectura de judeţ o consfătuire administrativă.

Au participat d-nii prefect Axinte, consilier judeţean M. Georgescu, inspector general agricol al jud. Fălticeni, d. C. Valerian.

S'a discutat chestiunea imaşelor comunale şi măsurele care trebuesc luate pentru îmbunătăţirea lor; precum şi crearea unui târg agricol pe terenul dela Copou.

x D. maior Manoil, comandantul companiei de jandarmi rurali a jud. Iaşi, a făcut eri şi alaltăeri o inspecţie prin comunele Ţiganaşi, Osoi etc.

x Toţi agronomii din Moldova întregită, proveniţi dela şcoala Centrală Herăstrău ori din străinătate, sunt rugaţi a-şi comunica adresa şi adesiunea d-lui V. Nazarie Ing. Agr. Camera Agricolă Iaşi, în vederea înfiinţărei filialei Iaşi a societăţei agronomilor.

x D. dr. Eremia Iliescu, Inspector General Zootechnic a plecat aseară la Bucureşti fiind chemat de Ministerul Agriculturei în interes de serviciu.

ULTIMA ORA

Situaţia politică neclară

D. Ionel Brătianu suparat pe generalul Averescu.—Secretul pertraotărilor

In ultimul timp, se pare că d. general Averescu a dat serioase motive de supărare liberalilor.

D. Ionel Brătianu este nemulţumit pe şeful guvernului, despre care spune că „e capabil de orice" şi se poate ca în curând partidul liberal să ia pe faţă o atitudine ostilă regimului.

*

Această schimbare se datoreşte ultimelor evenimente în legătură cu anumite indicaţii ale Suveranului, care dau d-lui general Averescu iluzia că ar putea să-şi creeze o situaţie de supremaţie excepţională.

Aceasta face ca şi partidul naţional ţărănesc să dea oarecare atenţie propunerilor de unire ce vin din partea averescanilor.

*

Situaţia politică este neclară. Raporturile de până acum dintre partide, încearcă schimbări care nu ştim încă unde vor duce.

Schimbare în guvern

Bucureşti 20.— Se anunţă din sursă guvernamentală că săptămâna aceasta d. Anibal Teodorescu intră în guvern, ca ministru al justiţiei în locul d-lui Cudalbu.

Teatrul Sidoli **Trupa de Vilna** (drama)

Astăzi JOI 20 IANUARIE 1927 - Prima REPREZENTAŢIE

Omul, Bestia şi Virtutea

mare dramă modernă de PIRANDELLO — Biletele poartă No. 2

Vineri 21 Ianuarie 1927

GANDUL

mare dramă monernă de ANDREYEW

Sâmbătă 22 Ianuarie 1927

HOŢII

mare dramă modernă de B'NKOW

Biletele la Teatrul Sidoli

AVENTURILE FAIMOSULUI HOŢ DIMA

El se dădea drept frate al d-lui primar Petrea. — Cum a fost prins

Judeţul Iaşi a fost terorizat în ultimul timp de banditul Dima.

Pe vremuri el fusese păstor şi în cele din urmă şi-a găsit o altă meserie mai rentabilă: furtul de vite.

Sătenii au avut foarte mult de suferit depe urmele lui, iar jandarmii n'au putut multă vreme să pue mâna pe faimosul bandit.

In cele din urmă Dima a încaput o serie de lovituri în com. Ţiganaşi. Şi aci ca în celelalte părţi, i-a mers de minune.

Cum a fost prins Dima

In com. Ţiganaşi Dima avu succesul cel mai mare.

Intră în izlazul comunal şi încălecând pe un cal o luă la fugă.

A furat deasemenea şi multe vite.

Jandarmii, sezisaţi de acest mod de operare, s'au pus pe urmele lui Dima şi l-au prins în imas.

Banditul n'a pus nici o rezistenţă, ci se lasă condus la compania de jandarmi.

Evadarea

Dima este un flăcău tânăr şi foarte ager.

Adus la compania de jandarmi, el fu pus sub paza unei sentinele, cu care nu întârzie să intre în vorbă.

Dima convinse îndată pe sentinela că e om „cinstit". Şi începu a se plimba pe sală, iar după puţină vreme o luă la fugă, şi nu mai putu fi prins.

Dima începu să-şi reia activitatea.

„Sunt fratele d-lui primar Petrea"

Umblând mereu după jafuri, Dima ajunse la tunelul de lângă Movileni.

Aci jandarmii îi cerură identitatea, pentru ca să-l lase să treacă.

Cu un aer foarte serios Dima zise:

— „Sunt fratele d-lui Nicu Petrea, primarul Iaşului".

...Şi jandarmii i-au permis să treacă.

Dima şi-a continuat activitatea, terorizând mai toate satele din regiunea de Nord a jud. Iaşi.

Săturat de multiplele lovituri date şi de frumoasa sumă pe care o adunase, Dima veni la Iaşi să trăiască o bucată de vreme mai „boereşte".

Dar fu îndată recunoscut şi prins.

Inaintat companiei de jandarmi din Iaşi, i s'au făcut acte în regulă, şi în urmă sub o puternică pază a fost înaintat la Ţiganaşi pentru completarea instrucţiei.

SOREL

RESTAURANTUL ŞI BERĂRIA „ELYSÉE"

din Strada Lăpuşneanu

anuuţă onorata clientelă că în zilele de JOI, SAMBATA şi DUMINICA, între orele 5—7 p. m., vor avea loc în salonul de sus al restaurantului

Ceaiuri dansante strict familiare

Orchestră specială

Evenimentele din China

JAPONIA NU VA INTERVENI IN CHINA, DAR...

Paris 20.— Din Tokio se anunţă că ministrul de Externe Shidehara, a pronunţat un discurs în parlament afirmând că guvernul său urmează o politică de neintervenţie în China, veghind însă la apărarea intereselor legitime ale Japoniei

Vorbind despre situaţia din Europa, ministrul a exprimat satisfacţia pentru intrarea în vigoare a tratatelor dela Locarno şi speranţa că se va ajunge la o lichidare a chestiunei dezarmării.

Ministrul de Externe şi-a încheiat discursul afirmând simpatia Japoniei pentru Statele-Unite, care, ca şi Japonia, sunt paznicii păcii în Oceanul Pacific.

*

D. Eugen Şen, ministrul de externe al guvernului cantonez, a adresat un mesaj ziarului „Daily Express" prin care acuză Anglia ca răspunzătoare de situaţia actuală şi protesrează contra imperialismului marilor puteri.

*

Franţa şi Anglia s'au pus de acord în vederea apărării concesiunilor din Shanghai.

Moartea suspectă a unui militar

Desgroparea cadavrului pentru autopsie Militarul a fost otrăvit

Din Botoşani ni se comunică:

Soldatul I. Costache, venise acasă în permisie în satul Bârsă şti de crăciun.

După câteva zile el a încetat din viaţă.

Câtva timp, după înmormântare, Parchetul de Botoşani, a fost înştiinţat printr'o anonimă că moartea soldatului este suspectă şi se cere o autopsie.

Parchetul a dispus dezgroparea cadavrului şi facerea autopsiei.

S'a stabilit precis că soldatul a fost otrăvit.

S'a mai stabilit că soldatul a luat parte la un chef oferit de o rudă a lui, din sat.

Imediat după chef, soldatul a încetat din viaţă în grele suferinţi.

Cercetările continuă.

Ravagiile viscolului

Cum circulă trenurile.--Firele deranjate.-Gerul.

In ultimele două zile temperatura a scăzut în toată ţara.

In Moldova, Basarabia şi Bucovina temperatura a scăzut la 10—15 grad.

La Chişinău e temperatura cea mai scăzută, atingând 17 grade sub zero.

*

Astă noapte a viscolit puternic între Bucureşti şi Buzău.

Din această cauză trenurile au întârzieri variate.

Zăpada fiind mare, linia ferată este curăţată de plugurile trimise înaintea trenurilor.

Astăzi dimineaţă acceleratele Bucureşti—Iaşi—Chişinău şi Bucureşti—Iaşi au sosit cu câte o oră şi jumatate întârziere.

* * *

Firele telefonice cu Bucureştiul sunt deranjate atât prin Tecuci, cât şi prin Bacău.

Firele telegrafice sunt deasemenea deranjate.

Până la orele 11 s'a comunicat telegrafic cu Capitala. Insă dela această oră firele s'au rupt în regiunea Buzău.

Agresiune criminală în str. Bărboi

Un cetăţean rănit cu focuri de revolver

Aseară la orele 10 jumătate pe str. Bărboi au fost zăriţi doi indivizi care au tras două focuri de revolver asupra unuia care fugea.

Acesta din urmă a fost rănit la faţă.

Cei doi atentatori au dispărut fugind spre str. Adamache.

Sergentul de noapte a dus victima până la spitalul Paşcanu unde i s'a dat ajutoare.

*

S'a început de îndată cercetările şi s'a stabilit că cel rănit este Timofte Burlacu, chiar în serviciul spit. Paşcanu.

In cursul serei, Timofte a fost la o cârciumă din str. Anastasie Panu, unde a băut împreună cu doi indivizi, fără măcar să-i cunoască.

La plecare, cei doi s'au luat după dânsul şi au comis agresiunea.

*

D. comisar N. Căpriţă, şeful Circomscripţiei a patra, continuă cercetările pentru a descoperi pe cei doi indivizi.

INFORMAŢII

x Balanţa comercială a României pe anul 1926 s'a încheiat cu un excedent de 3,910,260,529 lei.

x Duminică şi Luni au avut loc la Iaşi conferinţele medicilor zootechnici din toată Moldova.

Şedinţele au fost prezidate de d-nii Popteanu şi dr. Iliescu, Inspectori generali zootechnici.

S'a stabilit programul acţiunei zootechnice în Moldova pe anul 1927.

x Parlamentarii ieşeni au plecat aseară la Bucureşti, spre a participa astăzi la redeschiderea Corpurilor Legiuitoare.

Tratatul franco-român

Pact de neagresiune.— O comisie permanentă de conciliaţiune

PROTOCOLUL PRIVITOR LA RUSIA

Astă noapte, Direcţia presei de pe lângă preşedinţia Consiliului, a comunicat ziarelor textul tratatului dintre Franţa şi România.

Tratatul conţine angajamentul ce şi-l iau cele două ţări de a nu se ataca şi a nu recurge, între ele, la războiu; precum şi a studia în comun evenimentele care ar tinde să modifice situaţia europeană.

Pentru regularea conflictelor, prevede instituirea unei *comisiuni permanente de conciliaţiuni* care va fi compusă din cinci membri.

Inaltele părţi Contractante vor numi fiecare un comisar ales prin naţionalii lor respectivi şi vor desemna, de comun acord pe ceilalţi trei Comisari printre supuşii unor terţe Puteri; aceşti trei Comisari vor trebui să fie de naţionalitate deosebită şi, printre dânşii. Inaltele Părţi Contractante vor desemna Preşedintele Comisiunii.

Comisarii sunt numiţi pe trei ani.

Orice chestiuni asupra cărora Guvernele celor două Inalte Părţi Contractante n'ar cădea de acord, prin procedeele diplomatice obişnuite, vor fi supuse Comisiunii Permanente de Conciliaţiune, care va fi însărcinată de a propune Părţilor o soluţiune acceptabilă şi, în orice caz, de a prezenta un raport.

Dacă în cursul lunii care va urma încheierea lucrărilor Comisiunii Permanente de Conciliaţiune, ce două Părţi nu s'au înţeles, chestiunea va fi după cererea uneia sau alteia din Părţi, adusă înaintea Consiliului Societăţii Naţiunilor.

*

Tratatul este urmat de un protocol, cu conţinutul următor:

In momentul de a proceda la semnarea Tractatului încheiat cu data de azi, cu Guvernul Repulicei Franceze, Plenipotenţiarul Majestăţii Sale Regelui României declară, în numele Guvernului Său, că România, a cărei singură grijă este de a urmări desvoltarea sa internă în pace, statu quo şi respectul Tratatelor, confirmă declaraţiunile făcute la Conferinţa dela Geneva din 17 Mai 1922, la a cincea şedinţă a primei Comisiuni, de către Preşedintele Delegaţiunii Române, d. Ion I. C. Brătianu, cu privire la un angajament permanent de neagresiune faţă de Rusia, bazat pe statu-quo.

România este gata de a extinde acest angajament la toţi vecinii săi.

România interpretă zisul angajament ca o obligaţiune de a nu ataca Rusia cu trupele sale regulate şi bine înţeles de asemenea de a nu tolera formaţiunea pe teritoriul ei de trupe neregulate de atac contra Rusiei.

Plenipotenţiarul Republicii Franceze ia act, în numele Guvernului său, de declaraţiunea de mai sus.

Dr. Albert Ficler

Specializat în clinicele şi spitalele din *Berlin, Leipzig* şi *Frankfurt etc.* în boli de:

Stomac, Intestine şi Ficat

Boli de Nutriţie:

DIABET, (tratament cu *Insulin*) GUTA, ARTERIOSCLEROZA, etc.

ELECTRO-TERAPIE

Cons.: 9—11 si 3—6.

Iaşi, Str. Lăpuşneanu 27

Arestarea unui comerciant la Huşi

Huşi 20.— Tribunalul comercial a judecat cererea de declararea în stare de faliment contra comerciantului de brânzeturi Ion Cloşcă.

Creditorii au fost reprezentaţi de d. avocat Bălteanu iar negustorul a fost apărat de d. avocat Mihai Kiriţoiu,

După o lungă deliberare Tribunalul a declarat în stare de faliment pe comerciantul Cloşca, şi s'a dispus arestarea lui.

Cloşca a fost depus la arestul preventiv.

Leontin

DOCTOR IN MEDICINA

M. WECHSLER

Specializat în Franţa în

ARTA DENTARĂ

Boli de gură şi de dinţi

Consult. 9-12 şi 2-7 p. m.

IAŞI, Str. Ştefan cel Mare 13

Casele Leon Mayer

DOCTOR

L. HEITEL

MAMOŞ

De la clinicile din Berlin, Viena Frankfurt

Boli de femei şi naşteri

Str. Săulescu 2 (alături de Biserica Talparari)

Consultaţiuni 3—6 p. m.

Pentru săraci gratis zilnic.

Dr. H. Wechsler

Boli interne, Genito-urinare Sifilis

DIATERMIE

pentru boli urinare, boli de femei, reumatism, nevralgii, migrenă, gută, diabet, boli de stomach etc.

Consult: 8-11 a. m. 2-8 p. m.

IAŞI, str. Armeană 4

Atelierul de tâmplărie la Segall

† Sicrie (Racle) †

de orice fel, cu toate accesoriile lor, sunt permanent în depozit. Nimeni nu-i obligat a cumpăra la un loc anumit, ci numai unde este mai ieftin cu 40%.

LA SEGALL

str. I. C. Brătianu 104

Geamuri albe, simple, colorate, ornamentate, riglate; orice grosime şi calitate, cu preţurile fabricei; deasemenea diamante pentru tăiat geamuri numai la

Primul Depozit de geamuri şi oglinzi

Israel Bergher S-sor

str. Anastasie Panu 50

Casă fondată la 1876

Elevi la învăţătura tipografiei se caută la Tipografia H. Goldner.

BECURI

electrice, noul voltaj

cele mai solide, cele mai rezistente, din fabricile cele mai renumite: **Philips, Osram, Tungsram, Mazda Ferrowatt, Orion**, etc. mărci garantate, cumpăraţi mai eftin ca oriunde numai la Depozitul general

Zaharia Weiss

Piaţa Unirei

ȘTIRI DIN ȚARA ȘI STRĂINATATE

ASPECTE

(Continuarea din pag. I-a)

menințarea biciului, împărtășind soarta bieților câni-savanți, cari tremură în fața dresorului al carui fiecare gest este—sub aparența unei mângâeri — un act de violență.

Nu e admisibil să se tolereze exploatarea copiilor într'un mediu așa de scăzut cum este acela al circului sau al șantanului; se va obiecta că, dacă, nu se vor pregăti de mici artiștii acestor spectacole, cu timpul vor dispare și circurile și cabaretele: arta nu pierde nimic; exhibițiile barbare din arena circurilor și pornografiile șantanurilor nu sunt absolut necesare pentru cultura unui popor.

Este nedemn, este criminal chiar, că publicul inconștient să se distreze cu acrobațiile periculoase ale copiilor plăpânzi, istoviți în fiecare noapte sub lumina becurilor; este josnic să se îngădue îndrumarea spre munci inutile colectivității, copiilor care în loc să stea pe băncile școlii sau în ateliere pentru a deveni intelectuali sau meseriași cinstiți, sânt pregătiți pentru turma nefericită a candidaților la alcoolism și morfinism.

La ministerul artelor se pregătește întocmirea unei noua legi a teatrelor; e de datoria ministrului respectiv ca, inspirându-se din proectul umanitar al ministerului muncii, să reglementeze munca minorilor în întreprinderile de spectacole.

Noi supunem celor în drept aceste doleanțe, cari sânt ale tuturor oamenilor cu dragoste pentru copii și cari au protestat întotdeauna când în antractul unui cinematograf au văzut apărând bieții copii-fenomenali siliți să se prostitueze alături de baletistele lubrice și de suteneurii lor.

Asociațiile femeești ar trebui să-și spună și ele cuvântul în această chestiune, intervenind la ministerul artelor în sensul arătat de noi.

G. SPINA

Alte incidente în jud. Fălticeni

în chestia calendarului

Fălticeni 20.— Și în Bogdănești s'au întâmplat incidente violente în legătură cu încăpățânarea sătenilor de a nu recunoaște calendarul îndreptat.

O încăerare s'a produs între jandarmi și săteni, Șeful de post Vasile Andrieș a fost rănit și internat în spitalul „Stamati" din localitate.

Sunt arestați și li s'au confirmat mandatele sătenilor C. Tudosei, Gh. și Th. Catrinei, C. Ciobotaru și V. a Catrinei.

Dealtfel, în mai multe comune săteni nu n'au ținut seamă de calendarul îndreptat, dar nu s'au produs acte violente.

L. Noir

x Congresul sionist care urma să se ție la Bacău, nu va mai avea loc.

Tragedia împărătesei Charlotta

A murit la Bruxelles, în vrâstă de 87 ani, împărăteasa Charlotte a Mexicului. S'a sfârțit viața uneia din cele mai nefericite princese.

Căsătorită cu Ferdinand Iosef Maximilian arhiduce de Austria, acesta devine împărat al Mexicului la 10 Iulie 1863. Patru ani fu împărătească, peste o țară veșnic frământată de certuri interne.

In 1867 izbucni revoluția; cete armate invadară palatul în ziua de 19 Iunie același an, și împărăteasa Charlotta asistă, nebună de groază, la împușcarea soțului său.

Tragedia aceasta îi sgudui profund nervi; în stare de semi-nebunie, Charlotta trăi apoi pe lângă curtea belgiană, cu care era înrudită.

Șaizeci și trei de ani trăi într'un perpetuu sbucium. Nefericita avea dese accese de nebunie; atunci i se părea că împărătească și răsculații vin la palat, devastează, schingiuesc, ucid, vedea iarăși cum Maximilian e doborât la pământ și retrăia momente de spăimântătoare groază.

Moartea a venit însfârșit, punând capăt îngrozitorului coșmar.

Impresionantă sinucidere

în SOCOLA

Un factor poștal își pune capăt vieței

O impresionantă sinucidere s'a întâmplat eri dimineață în Socola-Bucium.

Să arătăm cele petrecute.

*

Factorul poștal Constantin Chirica, din com. Bucium, se 'ntoarse seară acasă, după ce terminase lucrul la oficiu p. t. t.

Profitând de un moment de neatenție din partea celor din casă, Chirica își luă o lamă de la mașina de ras și se retrase în altă odaie.

Acolo el a încercat să-și pue capăt vieței, tăindu-și beregata.

La țipetele lui, au sărit cei din casă, care au chemat în ajutor vecinii.

Sosind și agentul sanitar din apropiere, i-a dat primele ajutoare.

*

Ieri dimineață, factorul Chirica a făcut un nou act disperat, otrăvindu-se cu formol.

De astă dată fapta i-a fost fatală și în câteva ore a murit.

*

Cei din jurul victimei spun au că factorul s'ar fi sinucis din cauza mizeriilor ce i le făcea șeful său de serviciu.

Ori ancheta a stabilit cu totul altceva.

Chirica suferea de multă vreme de o boală incurabilă; și nemaiputând-o suferi, și-a pus capăt vieții.

REP.

Din nesfârșirea durerilor omenești

(Continuare din pag. I-a)

dispoziție în două cercuri, Cernăuți și Rădăuț (fost deputat și'n întâiul parlament din 1919, fost agent diplomatic în 1918 al Bucovinei, care se unia cu patria-mumă)

Dar neinduplecabil secerător, ca să fie consecvent până'n pânzele albe și pentru a nu face vre-o excepție vre-unei clase sociale, nu iartă nici pe cei și așa destul de amărâți.

In Noembrie trecut înmormântam în cimitirul de la Valea Adâncă pe un oet muncitor *Alexandru Morțanu*, pe care asfixierea unor gaze într'un vas al unei fabrici de Spirt din Iași, îl răpia micuților săi copii.

Da, durerile omenești sunt crude și nesfârșite... Așa ni dat și n'avem încotro..

Părintelui Țincoca, tatăl preaîndurerat, cine-i poate picura în suflet puțină mângâere, decât tot numai cel „al cărui este pământul și plinirea și lui nea și toți cei ce locuesc întru dânsa"...?

Preot F. Bodnărescu

SIMULAREA

DIN TRENUL IAȘI-BUCUREȘTI

Autoritățile au stabilit că crima din Iași-București (când d-na Aneta Popescu din Râmnicul Vâlcea a fost aruncată dintr'un vagon de cl. II în apropiere de gara Ciurea) este o simulare.

D-na Popescu s'a aruncat singură din tren. Aceasta a recunoscut-o la confruntarea care a avut loc la poliția Iași, între ea și acel pe care-l acuza că ar fi aruncat-o, Măcelaru Gr. Velișcu din Craiova.

S'a mai stabilit că femeea este originară din satul Andrieșeni (Iași), unde are avere.

Femeea venise în Iași cu amantul ei, măcelarul, pentru a vinde averea din Andrieșeni și a se stabili aici cu Velișcu.

Intre timp însă, iubirea ei s'a „rătăcit" și Velișcu a vroit să plece singur la București, lăsând-o pe ea fără nici un ban.

Femeia l'a urmărit, s'a urcat în același compartiment însă fără bilet, și când controlorul a găsit-o s'a aruncat din tren.

Aceasta o declară și conductorul trenului.

x D. MANOILESCU ȘI ITALIA.— Aseara, d. Manoilescu subsecretar de stat la finanțe, a plecat la Roma. Scopul acestei călătorii este tratarea și încheerea unei convenții comerciale cu Italia.

Inainte de plecare, a avut loc un prânz la legațiunea italiană din Capitală în onoarea d-lui M. Manoilescu.

Cu acest prilej marchizul Durazo, ministrul Italiei, a înmânat d-lui M. Manoilescu ordinul „Coroanei Italiei cu cordon" conferită subsecretarului nostru de Stat, de către guvernul italian.

D. General Văleanu

și cererile negustorilor ieșeni

Am anunțat că Sfatul Negustoresc a înaintat un memoriu ministerului Comunicațiilor prin care cerea să se revizuiască asupra dispoziției din noul regulament poștal prin care nu se primea decât colete cu o greutate de 10 kgr.

In acelaș memoriu se mai cereau și alte reveniri de la regulamentul postal, căci actualele dispoziții dăunează comercianților și industriașilor.

*

Ieri dimineață Sfatul Negustoresc a primit răspunsul.

Adresa este semnată de însuși d. General Văleanu, ministrul comunicațiilor.

In adresa se arată că nu se mai poate reveni asupra dispozițiunilor luate.

*

Totusi negustorii vor duce mai departe acțiunea pentru a convinge pe Ministrul Comunicațiilor de dreptatea cererei lor.

INFORMAȚII

x In urma demersurilor făcute pe lângă regele Albert al Belgiei, s'a admis ca laboratoarele belgiene să împrumute radiul necesar pentru tratamentul care să ducă la deplina vindecare a Suveranului. Statul român va depune o garanție de 80 milioane lei și radiul va fi remis medicilor curanți ai palatului, pentru a începe imediat tratamentul.

x Principesa Elena și principele Mihai, moștenitorul tronului au sosit la Rapallo, după o ședere de o zi și jumătate la Florența.

Principesa Elena va sta două zile la Rapallo spre a instala pe principele Mihai.

Va rămâne apoi două zile la Florența, după care se va înapoia în țară.

Ziarul „Argus" anunță că ex-principele Carol a părăsit vila de la Neuilly sur Seine și se află actualmente pe Riviera.

x *Producțiunea elevilor Conservatorului.*—Duminecă 23 Ianuarie c. ora 4 p. m. va avea loc în salonul Conservatorului a treia producțiune a elevilor. De data aceasta, programul este alcătuit din elevii clasei de Declamație a d-nei prof. *Agatha Bârsescu*. Autorii celebri compun programul și elevii cei mai distinși vor susține rolurile din scenele pieselor: „Fulpădurilor", „Intrigă și Amor", „Inelul lui Ghighes", „Faust", „O sărutar" și „Scânteia".

Biletele a 3o și 2o lei la Cancelaria Conservatorului.

x La București, d-rul Ciucă a fost sărbătorit la o masă prietinească, la care a asistat și d. subsecretar de stat Buzdugan.

D-rul Ciucă pleacă în Anglia și America pentru desăvârșirea studiilor.

x FALIMENTUL BANCEI GENERALE.—Parchetul a deschis rechizitoriu de abuz de încredere și bancrută, contra fraților Sandu, Herman și Marcel Weinrauch.

*

Falimentul Băncei Generale se va dezbate azi în fața Trib. secț. III

x Ceferistul Gh. A. Lițoaei din Ciurchi, pe când scobora ri scările de la poștă, unde venise să ceară un serviciu, a alunecat de la etajul II-lea.

Rostogolindu-se pe scări până jos, A Lițoaei a rămas în nesimțire.

El a fost internat în spital.

x In fața Curții cu Juri a continuat eri procesul bandei Vaipan din Sculeni.

Au început pledoariile apărărei care vor continua astăzi, când probabil se va da și sentința.

x **Concertul Radu Constantinescu.**— D. Radu Constantinescu, profesor la conservator, pianist cunoscut și mult apreciat, va da un mare concert astă seară 21 Ianuarie.

In program piese de Haendel, Bach, Brahms, Debussy, Rachmaminov etc.

Biletele la Agenția Brașcu.

x Sfatul Negustoresc organizează pentru Sâmbătă 5 Februarie ore 10 seara, o serată intimă în saloanele Sfatului.

x *Școala comercială elementară de băeți.*— Examenele particulare din sesiunea Ianuarie a. c. la școala comercială elementară de băeți se vor ține între 25 Ianuarie și 5 Februarie în ordinea afișată la școală. Rata de taxă este de 640 lei—iar pentru întreg examenul 1180 lei.

*

Comitetul școalelor comerciale elementare de băți din Iași convoacă în adunare generală obicinuită pe părinții și corespondenții elevilor, pe foștii elevi precum și pe oricine se interesează de bunul mers al școalei, pentru Duminică 23 Ianuarie, la ordinea zilei fiind: 1) Raportul cenzorilor pentru descărcarea comitetului pe anul 1926; 2) Aprobarea budgetului pe anul 1927.

In caz când nu se vor putea întruni numărul de membri legal, adunarea se va ține Negreșit Duminică 30 Ianuarie ora 10 a. m.

x **Mersul scarlatinei.**— In județ s'au înregistrat câteva cazuri noi de scarlatină.

In genere însă epidemia este în descreștere.

Nu s'a mai semnalat nici un caz nou de tifos exantematic.

x Direcțiunea Școalei normale de băieți „Vasile Lupu" aduce din nou la cunoștință că Duminică, 23 Ianuare c., va avea loc în localul școalei primare „Gh. Asachi", adunarea generală a Comitetului acelei școale și roagă pe d-nii profesori ai școalei, institutori din Iași, părinți ai elevilor și pe toate persoanele care se interesează de mersul acestei instituții, să ia parte la adunare.

x Câțiva oameni de inimă au luat inițiativa de a se constitui în comitet, în scop de a distribui o cantitate de lemne la populația nevoiașă israelită.

x D. Petru Dragomirescu, care se află la Paris, sosește în liși la sfârșitul acestei săptămâni.

Cooperativa Podgorenilor din Moldova

Societate pe acțiuni

CONVOCARE

Domnii acționari ai Societății Cooperativa Podgorenilor din Moldova, sunt convocați în adunare generală ordinară *Duminică 6 Februarie 1927* ora 9 jumătate dimineața și în adunare generală extraordinară în aceiași zi, la ora 11 dimineața la sediul societății strada Arcu No. 1,

Ordinea de zi este:

Pentru adunarea generală ordinară:

1). Darea de seamă a Consiliului de administrație relativă la gestiunea anului 1926.

2). Raportul cenzorilor.

3). Aprobarea bilanțu ui, descărcarea Consiliului de Administrație de gestiunea anului 1926 și repartizarea beneficiului net.

4). Fixarea jetoanelor de prezență pentru membrii Consiliului de administrație și cenzori pe anul 1927.

5). Ratificarea cooptării în Consiliul de administrație a d-lui Ing. I. Casetti în locul d-lui Gh. S. Cristofor, demisionat.

6). Alegerea a doi membri, în Consiliului de administrație în locul celor a căror mandat a expirat.

7). Alegerea a 3 cenzori sunt reelegibili.

Membrii Consiliului și Cenzorii sunt reeligibili.

Pentru adunarea generală extraordinară:

Modificarea articolelor 1, 2 4, 5, 6, 7, 11, 13, 14, 17, 19, 20, 21, 23, 24, 26, 32 și 41 din statute.

In caz când capitalul reprezentat la prima adunare nu va fi suficient ambele adunări vor avea loc *Duminica viitoare 13 Februarie 1927*, în același local și la aceleași ore când se va hotărî valabil, oricare ar fi capitalul prezent.

Pentru a lua parte la adunările generale domnii acționari sunt rugați a se conforma art 15 din statute. Acei acționari cari nu pot lua parte la adunarea generală pot fi reprezentați conform art. 14 din statute, prin procuratori.

Președinte, *Dr. C. Enășescu*

România

Trib. Județului Iași Sec. II-a

Publicație de Vânzare

No. 342 din 13 Ianuarie 1927

In urma raportului D-lui Judecător Sindic Iași No, 17 | 927. Tribunalul Iași a, III-a prin Jurnalul No. 59 | 927, a autorizat ca prin mijlocirea Corpului de Portărei Iași, să se scoată din ou în vânzare prin licitație publică ave ea falitului Adolf Goldștein, din Iași, strada Colonel La ga No. 5, compus din manufactură și mobil er de prăvălie, evaluată de expert la suma de 119.806 lei.

Se încunoștiințează că vânzarea și adjudecarea acestei averi va avea loc în ziua de 25 Ianuarie 1927 ora 2 p. m., la fața locului, în Iași str. Colonel Langa No. 5. — Licitația publică, va începe de la suma evaluărei expertului, cu facultatea D-lui Judecător Sindic, de a o ncepe și dela o sumă mai mică sub rezerva omologărei Tribunalului,

Dosar No. 2120 | 924.

p. Președinte, Indiscifrabil

Grefier, Indiscifrabil

DOCTORUL

R. DAMSKER

Str. Cizmăriei No. 17

(PIAȚA HALEI)

Consultă zilnic între orele 8—11 a. m. și 2—5 p. m.

pentru **Boli Interne, Sifilis și Genito Urinare**

CRONICA DRAMATICA

(Continuare din pag. I-a)

bine jucată, (cum a fost cazul) în scena culminată — explicația între *„Anuța"* și... protectorul ei.

Anuța, copil din flori al unei cocote și crescută la țară e silită să vină la oraș — la mama ei. I-au murit părinții adoptivi și moștenitorii acestora au lăsat'o pe drumuri.

Cocota e nenorocită. Dar luminată de fata din casă care se pare că are și rolul de confidentă (?!) începe să pregătească pe țărâncuța tânără și frumoasă, pentru cariera de... „prospătură".

Dar tocmai când să... debuteze, afacerea ratează. In momentul de a debarca în casa cumpărătorului, fata fuge. La cine? La bătrânul *Cristoveanu* multimilionar, acel care o întreține (cu mari cheltueli) pe mama fetei — pe cocota trecută de patru zeci...

Pasiunea ce începuse s'o aibă și bătrânul *Cristoveanu*, se preface însă în dragoste părintească. (mai drept să spunem: bunicească.

El preia rolul de a face pe intermediarul între Anuța și tânărul învățător din Domnești pe care fata'l iubește cu toată ardoarea. Mai ales, după ce Anuța l'a îngrijit câte-va săptămâni, veghiând la patul lui și... silabisind din gazete, i-a alungat urâtul convalescenții...

Invățătorul soseste și odată cu explicația are loc și logodna. De faptul că, fata fiind minoră și deci are nevoe de consimțimântul mamei; nu trebue să ne îngrijim. Va aranja totul, bunul și providențialul *„bunic"*. Degeaba e el bătrân, multimilionar, bolnav și fără rude?

Acesta este subiectul celor 4 acte, dintre care primele două— cum am spus, sunt de prisos. Unui meșter în ale teatrului i-ar fi fost suficiente o scenă-două pentru introducerea în conflict. Poate ar fi redus'o la narațiunea din actul ultim, pe care deși noi o știm pe larg, este totuși *repovestită* de către Cristoveanu învățătorului, pentru a'l pune la curent.

Același lucru se poate spune și despre actul 2, în care ne este prezentată „societatea," „mediul" în care urmează să trăiască Anuța. Cocote, alfonși și milionari doriți de... trufandale.

Dacă din toată mulțimea tipurilor o figură ne este mai simpatică și în același timp e mai bine prinsă, aceia este *„Anuța"*. Fată de țară, care spune fără înconjur ce gândește și care rezistă mrejelor întinse de către...impresari. La aceasta este ajutată însă, nu atât de generozitatea „bunicului" Cristoveanu, cât de suportul dat de dragostea ce-o nutrește pentru „domnul învățător".

Interpretarea, interesează dar, de la actul 3 încolo. In casa lui Cristoveanu.

D-na *Teodorescu-Balu* a surprins în scena destăinuirii prin o neobișnuită căldură și o totatât de intensă comunicativitate. Ne-a mișcat. Ca și dl. *Demetrescu-Radu* în clipele renunțării în care *„le vieux marcheur"* se preface — în fața durerii puternice a unei fecioare îndrăgostită de altul, în om dorit să facă și el cuiva, care merită, un bine pe lumea asta.

Domnul *Meicu* l'a interpretat pe doctorul reușind în scena ultimă, când, chemat să dee ajutor Anuței, care a încercat să se otrăvească, se repede năuc spre bătrân și 'l silește să bea limonada prescrisă.

Menționăm scena aceasta, și pentru atât motiv. A fost singura care ne-a făcut să zâmbim; dar atât nu este suficient pentru a da piesei titlul de comedie.

A, ba nu. Am mai zâmbit noi. Atunci, când, tot doctorul, îi răspunde lui Cristoveanu (la pretextul acestuia că o admiră pe Anuța ca pe un obiect de artă) „N'ai dat în jurul d-tale obiecte de artă"?

...Pe pereți goi nici o pânză și pe două piedestale sârmane, câte un vas de lemn cu pirogravură!..

Avem oroare, o adevărată idiosincrasie împotriva acestor oale, tablale, măsuțe, ouă de pași, servicii de scris, etc. „pirogravate" și apoi date cu lac multicolor... Groaznice.

Și cu toate acestea, cele două trei scene reușite fiind bine interpretate, ne-au făcut să ne oprim atâta la *„Anuța"* doamnei *Petrescu* și să plecăm de la spectacol cu impresia că deși nu este comedie, totuși piesa face să fie văzută, ca o încercare pe alocuri reușită de a prinde câteva momente din viața de azi.

Wratislavius

Biblioteca Universităţii
BIBLIOTECA UNIVERSITĂŢII IAŞI

AN...

3 LEI EXEMPLARUL

SAMBATA 22 IANUARIE 1927

ABONAMENT...
Lei 1000 pe un...
„ 500 „ 6 luni
„ 300 „ 3 luni

OPINIA

ZIAR POLITIC COTIDIAN

ANUNCIURI
se primesc la toate
Agenţiile de Publicitate
şi la
Administraţia ziarului
Iaşi—Str. Gh. Mârzescu 17

INTRE STAT ŞI INIŢIATIVA PARTICULARĂ

Statul modern s'a întins fără limită atribuţiunile lui. O comparaţie cu timpurile de acum 50 de ani, ne pune în evidenţă diferenţa între ce a fost şi ce este. De la statul jandarm am ajuns la statul acaparator. Astăzi nimic nu se mişcă fără voia lui. Statul dă directive, conduce, fixează locul fiecăruia, — într'un cuvânt, a omorât ori ce iniţiativă individuală.

Au fost epoce în istoria omenirei, când statul legifera, orânduia cam tot în felul de astăzi.

Mulţi dintre noi îşi amintesc, de exemplu, cum în Franţa cu câte-va zeci de ani înainte de războiu, un ministru al Instrucţiunei Publice, spunea în parlament: „Voiţi să vă spun ce se face şi despre ce se vorbeşt în toate liceele din Franţa în ora aceasta? Se vorbeşte despre aceiaşi chestie şi se tratează în acelaşi fel. Sunt în stare să vă dovedesc aceasta!"

Regimul acesta, tirania aceasta n'a ţinut însă mult.

Dar viu o întoarcere a lucrurilor, s'ar părea că revenim la ce a fost.

Iniţiativa individuală aproape nu există, de şi ar fi mare nevoie de ea. Astăzi ca să-şi mature de exemplu, cineva dinaintea casei sau prăvăliei, trebue ori să fie imboldit de o autoritate oarecare, ori îşi zice: „nu „fac acest lucru atât de neînsemnat. pentru că Statul, Primăria îmi percep atâtea impozite şi şi-au luat sarcina de a „îngriji de mine; de higienă, „de învăţătură; nu-mi dă voie „să mă mişc de cât în puterea „unor regulamente stricte, cari „mă privesc şi pe mine, dar şi „pe dânsul. Or, cum el nu face „ceia ce e dator, de ce aş face —eu, mai ales că plătesc?"

Atot puternicia Statului o simţim noi astăzi mai tare, decât cum a fost până acum. Tutela lui e mai severă. Dar e cel puţin şi dreaptă? Chestiunea de judecat. Constatăm deocamdată că oamenii sunt prea strânşi de gât de acest tutore care-i Statul.

V. I. RADU

Studiul limbii germane în şcoli

S'a anunţat că un corp profesoral a cerut suprimarea studiului limbii germane în şcoli şi că d. ministru Petrovici ar fi admis cererea.

Trebue să fie la mijloc o confuzie; o eroare de transmisiune. Căci nu ne vine a crede posibil să se conceapă asemenea enormitate.

Importanţa limbii germane pentru cultura generală şi pentru viaţa economică, este egală cu acea a limbilor franceză şi engleză. In special nouă ne este de folos limba nemţească, ca unii ce sîntem sortiţi a sta în strânse legături comerciale cu Germania (şi în Franţa limba germană se învaţă în şcoli).

Este ilogic totodată a crede că d. Petrovici ar suprima studiul limbii nemţeşti, tocmai acum când vrea să organizeze liceele pe baze filosofice, şi când se ştie cât de importantă este limba germană pentru studiul filosofiei.

Repetăm: trebue să fie la mijloc o confuzie.

R.

IN CHINA

Pe marele canal din China, o familie săracă pleacă cu *casa corabie*, ca să se stabilească într'un loc mai prielnic.

FONDUL REFACEREI

Dar dobânzile?

S'a dezbătut pe larg actul temerar al d-lui Cerchez, care a dus la primejduirea fondului refacerei. S'au arătat diversele operaţii de camuflaj făcute de nefericita Bancă Generală, în chestia acestui fond. S'a vorbit de anumite împrumuturi foarte discutabile, făcute de d-nii M. Negruzzi, Cerchez şi I. G. Popovici.

Comitetul fondului refacerei s'a zbătut să asigure banii. S'au dat d lui Cerchez termene fixe, fiind făcut răspunzător cu averea personală, pentru acoperirea fondului, până la concurenţa sumei de 825.000 lei (cât se depusese la banca astăzi falită).

S'a uitat însă un lucru.

D. Cerchez declarase că a scos fondul de la bănci sigure şi l-a depus la banca aventurieră, fiindcă aceasta a oferit o dobândă mai mare (14 la sută).

E. bine, cum rămâne dobânda? S'a adunat la fondul datorit? Cine o calculează până la acoperirea capitalului? Cine răspunde? E vorba doar de zeci de mii de lei.

Dacă ar fi rămas în vechiul depozit; fondul refacerei ar fi fost astăzi considerabil sporit prin dobânzi.

Este şi asta o chestiune de discutat.

In pag. III-a
Ultima Oră

Sinucidere japoneză...

prin asvîrlirea în craterul vulcanului

Se anunţă din Japonia că prefectul de Nagasaki studiază în acest moment proectul tehnic de acoperire a craterului vulcanului Aso cu o reţea imensă, pentru a împiedica orice încercare de sinucidere.

In cursul anului trecut, peste şaizeci de persoane şi-au pus capăt zilelor, aruncându-se în craterul acestui vulcan.

Starea de spirit în Germania

Ziarul londonez „Observer" publică un articol prin care arată că Germania şi-a refăcut situaţia financiară şi a cîştigat „pacea economică". Aceasta, datorită spiritului de disciplină al poporului german.

Majoritatea poporului are un spirit monarhist moderat. Aproape întreg corpul didactic e anti-republican.

După retragerea comisiei interaliate de control (retragere fixată la 31 Ianuar) germanii vor reîncepe metodic înarmările secrete şi în scurt timp Reichul îşi va relua activitatea, cu rezultatele şi aspiraţiile de mai înainte.

In definitiv, dacă toată lumea se înarmează...

REÎNVIE ASTROLOGIA!

VIAŢA OMULUI LEGATĂ DE STELE

De unde vine cancerul?

Sub zimbetele batjocoritoare ale ştiinţei, a răposat de mult biata *astrologie* care pretindea să lege soarta omului de stele sau de tot soiul de semne cereşti.

Şi iată astăzi că tot ştiinţa tinde să reabiliteze intuiţia astrologilor de odinioară.

Ultimul cuvânt al ştiinţei este că stelele şi nebuloasele cele mai depărtate trimit nişte *raze* X, cu o extraordinară putere de pătrundere. Aceste raze cad ca o veşnică ploae invizibilă, pe pământul nostru, influenţând, transformând, condiţionând materia,—*determinând fenomenul de creştere al fiinţelor vegetale şi animale.*

Particelile atomice ale corpului omenesc stau sub directa şi veşnica influenţă a razelor stelare. S'au făcut şi experienţe de laborator care au dus la concluzia că aceste raze, când lucrează cu prea mare intensitate, pot fi vătămătoare. Ele pot provoca boli fizice, şi în special fac să apară *cancerul.*

S'ar putea deci spune că *teribilul cancer ni este trimis din depărtarea cerului,* de către stele şi nebuloase. E un fel de pedeapsă a cerului pentru înrăiţii locuitori ai pământului!

In orce caz, rămâne stabilit că aştrii cereşti au o mare influenţă asupra destinelor omului. Bătrânii astrologi aveau dreptate...

Actualităţi politice

Intre ţărănişti şi naţionali

Ziarul ţărănist „Aurora" ceruse ca acei care îndeamnă la fuziunea cu averescanii, să-şi schimbe gândul sau să plece din partid. Ziarul naţional „România" ripostează că numai el are caderea a vorbi valabil în numele partidului. Şi ca atare proclamă că orce membru al partidului naţional ţărănesc e liber să aibă orce păreri. Nimeni nu trebue invitat să plece.

Adevărul adevărat pare a fi că, pe când ţărăniştii nu voesc combinaţia cu averescanii, d. Maniu ar fi gata s'o facă în anumite condiţii favorabile. Şi probabil că şi-a fost şoptit discret d lor Gr. Filipescu, Cantacuzino etc. că-i mulţumit de pertractările pe care aceştia le duc „în nume personal", cu guvernul generalului.

Răutate

Ziarul guvernamental „Politica" a atacat pe d. ministru Mitilineu. Lumea politică a explicat acest fapt ca o lucrătură pusă la cale în sînul cabinetului, contra ministrului de externe.

Oficiosul „Indreptarea" contestă categoric orce „lucrătură" şi spune că atacul „Politicei" s'a produs... „după punerea în aplicare a noului buget".

E o răutate inutilă între tovarăşi de idei şi interese.

De unde?

Tot „Indreptarea" se întreabă de unde ştiu ziarele ce gândeşte primul ministru în chestia remanierei?

Foarte simplu. O ştiu de la Caracudi, tatăl reporterilor noştri politici şi faimosul expert în „ce gândeşte Suveranul"...

X.

Importanţa tratatului franco-român

O adevărată politică de pace

Marele ziar parizian „Le Temps" comentează astfel tratatul franco-român:

„Acordul între Franţa şi România în vederea menţinerei tratatelor de pace; colaborarea încrezătoare a celor două guverne în tot domeniul vast internaţional, printr'un contact strâns or de câte ori se va pune o problemă de interes general; angajamentul lor reciproc de a regula pe căi paşnice toate chestiile, de or ce natură ar fi, care s'ar pune între cele două ţări, — acestea sunt principii esenţiale pentru o politică de sinceritate, de limpeziune, o adevărată politică de pace".

Un congres studenţesc la Moscova

Moscova (Ceps).—La Moscova s'a ţinut zilele acestea un congres al studenţilor proletari.

Raportul oficial ţinut cu această ocazie, a arătat că în Rusia există 71 şcoli superioare cu 110 mii studenţi.

In raportul asupra stării materiale a studenţilor s'a evidenţiat că numărul burselor este încă mic iar bursele acordate nu sunt suficiente pentru a asigura complect existenţa studenţilor.

S'a hotărât de eceea să se ceară o majorare a burselor, având-se în vedere criza de locuinţe şi condiţiunile de trai anevoiase ale studenţilor.

Din păcatele învăţământului

de *Gh. Chiriţescu*

O fi având păcate învăţămîntul nostru; nici odată însă, atâta critică pe capul său; nici odată n'a fost atacat pe atâtea fronturi ca în vremurile noastre. Aşa-i se vede în epoci de prefacere—de trecere la forme cu ceva schimbate faţă de cele dinainte.

Să arăt dar şi eu unul din păcate:

S'a luat măsura că învăţătorii minoritari din ţinuturile alipite, mai cu seamă cei mai tineri — să-şi facă un stagiu nedeterminat în vechiul regat. Aceasta pre a învăţa limba românească. Dispariţia s'a executat pe unele locuri şi pentru unii, prin alte părţi şi pentru acei cu ceva stăruinţi, nu!

Cu intervenţii politice — cu şansa propagandelor electorale — mulţi din acesti învăţători minoritari s'au strecurat către meleagurile lor şi iată un caz, când stăruinţele politice au făcut „un bine", acestor oameni, dar mai ales şcolii din vechiul regat.

Aceşti învăţători, desrădăcinaţi din locurile lor, au fost în chip artificial transplantaţi într'un mediu străin. Ei nu cunosc decât „stâlcit" limba noastră şi noi le încredinţăm generaţii de copii pe care să-i înveţe carte în limba romînească.

Să presupunem că în cincişase ani—cazul cel mai bun — aceşti învăţători vor cunoaşte limba românească în cel mai restrâns vocabular.

Ci-am câştigat de aici?

Am transformat pe ucrainian sau maghiar în patriot român? Cred că nu!

Dacă mâni ai lui vor fi îm-

(Continuarea în pag. IV-a

IN CHINA

Călugăriţă catolică îngrijind de copilaşii chineji părăsiţi de părinţii lor, în furia războiului civil.

VECHEA PROBLEMA DACA PLANETA MARTE E LOCUITA

REZULTATELE ULTIMELOR OBSERVAŢII ASTRONOMICE

Planeta Marte se depărtează din nou de pământ, după ce a stat şase luni sub ochiul telescoapelor pământene.

Rezultatele observaţiilor—făcute cu mare precizie şi cu un zel nesfârşit de toţi astronomii globului— nu sânt cunoscute încă în amănunt, dar se ştie în linii generale, că nu s'a putut stabili nici un indiciu de comunicare cu Marte, indiciu care să stabilească cu siguranţă că pe planeta vecină există forme de viaţă.

Totuşi, o seamă de astronomi, afirmă că presupunerile lor asupra posibilităţilor de viaţă pe suprafaţa lui Marte—cari care ar fi formele ace... —au crescut şi s'au întărit în cursul ultimelor investigaţii.

Timpul a fost favorabil: sfîrşitul primăverii martiene, şi toată vara următoare s'au desfăşurat înaintea ochilor observatorilor pământeni. La 13 Ianuar, Martie a ajuns la echinoxul de toamnă.

Astfel (scrie d-na Gabrielle Camille Flammarion), am asistat la modul cum bunul, părintescul şi puternicul nostru soare, înrâureşte asupra altui pământ al cerului caşi asupra pământului nostru. Am văzut cu ochii rupându-se gheţurile din calota polară de sud a lui Marte şi zăpezile topindu-se la asaltul razelor solare, în tot timpul perioadei de vară. In acelaşi timp configuraţiile planetei s'au schimbat, la aspect şi la culoare; ţărmurile în unele puncte, par a fi fost mişcate din loc; plaje, la început nevăzute au eşit la iveală; altele au fost înecate, acoperite. Toată această metamorfoză s'a săvârşit sub privirile noastre, dovedind o viaţă planetară necunoscută, misterioasă deşi prodigios de activă.

Dar care sunt formele acestei vieţi?

Iată marele mister, captivant, tulburător pentru curiozitatea noastră nepotolită. Nu-i o viaţă pământească. E altceva. Totuşi, cele două lumi prezintă analogii frapante.

Temperatura care depinde de constituţia chimică şi fizică a atmosferei, poate fi acolo destul de asemănătoare cu temperatura mijlocie a globului nostru cu deosebiri mai simţite între zi şi noapte, învelişul aerian al lui Martie fiind mai uşor.

Măsurători făcute de curând în America, arată că cantitatea de vapori de apă conţinută în aerul lui Marte ar fi de aproape şase la sută din acea care se află deasupra Muntelui-Wilson, în California; şi cantitatea de oxigen de 16 la sută, sau două treimi numai din acea a atmosferei pământeşti deasupra muntelui Everest, în Tibet.

Din cauza acestei rarefacţii extreme radierea în timpul nopţii a căldurii solare primită ziua, trebue să fie formidabilă. Se pot înregistra acolo salturi termometrice enorme în douăzeci şi patru de ore, trecând de cele cincizeci sau şaizeci de grade constatate în unele regiuni ale pământului.

In Marte, anotimpurile sunt de două ori mai lungi ca aici, caşi anii. In aceasta privinţă, condiţiile din Marte sunt comparabile cu condiţiile de pe

(Continuarea în pag. IV-a

Teatrul Sidoli **Trupa de Vlna** (drama)

Astăzi Vineri 21 Ianuarie 1927

HOTII

mare dramă modernă

de BINCOW

pusă în scenă de d. Ştein

Biletele poartă No. 5

Biletele la Teatrul Sidoli

Sâmbătă 22 Ianuarie 1927

ora 9 jum. seara

GANDUL

mare dramă monernă

de ANDREYEW

pusă în scenă de d. Ştein

Biletele poartă No. 1

WIMPASSING

Cereţi numai: GALOŞI · ŞOŞONI

WIMPASSING

MARCA MONDIALA

Anemia - Debilitatea - Constipaţiunea

se remediază consumând zilnic

CACAO de ovăz KNORR

care vă va da putere şi sănătate, regenerâud totodată organele digestive, oricât de slăbite ar fi. Cereţi literatură dela

Sam. Löbl & Fiu Bucureşti

BUL. MARIA No. 30 — **De vânzare pretutindeni**

Banca Centrală de Nord

Societate Anonimă

Capital social Lei 10.000.000

Casa de Economii

Am deschis pe lângă Banca noastră un serviciu special pentru înlesnirea păturei mijlocii, luând toate măsurile ca fiecare să-şi poată asigura viitorul atât sie-şi cât şi copiilor săi, în modul următor.

Depunând lunar câte 100 lei va avea după 20 ani, capital, împreună cu dobânda capitalizată din 3 în 3 luni, suma de 100.000 lei.

Depunătorul deşi în 20 de ani depune numai 24.000 lei, dar dobânda capitalizată creşte şi formează aproximativ suma de 76.000 lei; aşa că după 20 ani, depunătorul va avea capitalul propriu de 100.000 lei. Depunând 200 lei lunar, va avea peste 20 ani (capital propriu împreună cu dobânda). Lei 200.000 în timp ce în alte instituţii, depunând 200 lei lunar va avea numai 100.000 lei. Acestea se explică prin faptul că noi capitalizăm dobânda nu în fiecare an, ci din 3 în 3 luni.

2) Fiecare depunător primeşte la prima depunere un libret special.

3) Dobânda se calculează la fiecare 3 luni şi se trece în libretul depunătorului, mărind astfel capitalul lui.

4) Fiecare depunător poate primi sumele depuse ori când, anunţând Banca despre aceasta cu câteva zile înainte.

5) Fietcare depunător va avea în registrele Băncei un cont special, având dreptul oricând a-l verifica pentru a cunoaşte ce capital şi-a format.

6) In acelaş timp depunătorul va putea avea un credit.

Pentru depunătorii meseriaşi s'a făcut o secţie specială de jutor: Adică 1) fiecare meseriaş dorind a-şi mări atelierul, sau un meseriaş care încă nu are atelier şi doreşte să se instaleze poate să se adreseze la „Banca Centrală de Nord" şi îi se va acorda un credit personal fără gir, şi pentru un anumit interval, cu drept de achitare în rate.

Acei care drpun bani la Bancă pentru păstrare, primesc pentru depuneri de 3 luni, 12 la sută anual; pentru depuneri de 6 (şase) luni 15 la sută anual, şi pentru depuneri de un an 18 la sută anual.

Dobânzile pentru depuneri se calculează din prima zi de depunere.

Depunerile cu termin fix se restitue în ziua termenului fixat.

Depunerile la vedere se restitue la cerere.

Dobânda se calculează din 3 în 3 luni.

De arendat

de la 23 Aprilie 1927 via mărime 10 Ha. viţă cu pomi roditori, din Podgoria Vişanu, rămasă pe urma defunctului D. Constantinescu.

Doritorii se vor adresa d-lui Ioan Popescu str. Trei Erarchi 4 în ziua de 26 Ianuarie 1927 ora 3 p. m. când va avea loc licitaţia orală.

Nou în România:.

A apărut *Secretele „Magiei"* mic volum cu *100* reţete *miraculoase* sigure de a cunoaşte, mijloacele, să devie energic, să cucereşti în dragoste, căsătorii şi să reuşeşti în toate dorinţele personale. Să înlături orice duşmănii şi alte multe. Volum complect 100 lei şi călăuza fericirei, lecţii de *magnetismul* 25 lei *Librăria Socec* — Librăria V. Alexandri str. I. C. Brătianu (capătul din Lăpuşneanu).

DE VANZARE una vie compusă din 7 Ha: pe rod. Vie viguroasă, deasă şi foarte productivă; 1 jumăt. ha. plantatie nouă; 3 jum. ha. loc arabil, 3 case, pivniţă şi alte atenanse. Situată în Vişan 15 minute de la tramvai. Se acordă şi condiţii avantejoase de plată.

Adresa la ziar.

VÂNZARE. Se aduce la cunoştinţa amatorilor că în ziua de 28 Ianuarie se va vinde pentru eşire din indiviziune în pretorul Trib. Iaşi s. III-a, imobilele din Iaşi strada Socola No. 82, 86, 88 şi 90, foaste proprietăţa le fraţilor Sigmund şi Benţin Schwartz,

FUNCŢIONARI DE BIROU fără garanţie îşi pot câştiga în orele libere Lei 300—500 zilnic, contra comision se caută.

Adresaţi-vă biroului „Asigurarea Românească" Iaşi, strada Lăpuşneanu No. 17—19.

DE VÂNZARE un aparat de întins aur (Walzmaschine) în stare bună, bun pentru dentişti sau giuvaergii. Se vinde foarte eftin.

A se adresa la ziar sub Dt.

AGENŢI DE PIAŢĂ de orice branşă se caută contra comision, fără garanţie, câştig minim Lei 500—800 zilnic.

A se adresa d-lui I. Iosefsohn str. Lăpuşneanu No. 19.

Moliere în evreeşte

Moscova (Ceps).— Teatrul evreesc de stat din Minsk a montat „Vicleniile lui Scapin". Farsa lui Moliere a fost prelucrată de regisorul Rafalski într'un fel de bufonadă clasică. S'au mai introdus şi scene noi care reprezintă între altele tipuri din vechiul teatru evreesc şi o parodie a melodramei evreeşti cu temă biblică.

Din Botoşani

Botoşani 21.— *Surprins de tren.*— Un tren de marfă condus de mecanicul Mina Theodor şi focarul I. Lăbuşcă, pe când pleca din gara Vereşti, a surprins pe locuitorul Iacobiţă Grigore pe linie, care a fost lovit de botul maşinei fracturându-i ambele picioare. In stare gravă a fost transportat la spitalul din Botoşani.

Moratoriu.— Inaintea tribunalului local s'a desbătut cererea de moratoriu făcută de firma „Ruleta" a d-lor: Chon, Lazarovici, Grünberg. Creditorii convocaţi şi-au dat avizul favorabil.

Tribunalul a fost prezidat de dl. consilier Polin Dobrowski. Au pledat din partea firmei „Ruleta" d-nii avocaţi: R. Savinescu Altarescu şi Mânăstireanu.

Tribunalul a acordat un moratoriu pe 6 luni.

Alegere.— Duminica 23 Ian. a. c. va avea loc alegerea noilor epitropi la comunitatea israelită din localitate.

Sunt două secţiuni de vot: una la şc. isr. de băeţi şi cealaltă la şc. isr. de fete. Vom reveni cu rezultatul acestor alegeri.

Teatrale.— Turneul trupei de comedii sub direcţiunea d-lui P. Georgescu, va reprezenta în seara zilei de 23 Ian. în sala teatrului Eminescu piesa „Mitu Boerul".

— Se mai anunţă sosirea în localitate a Companiei liricei române „Leonard" care va da 2 reprezentaţii cu piesele „Orfeone" la 29 Ian., şi „Floarea din Stambul" la 30 Ian. a. c.

M. L. Filloreanu

PIERDUT buletinul de înscriere în biroul Populaţiei, eliberat de Circ. 4-a Iaşi.

Il declar nul şi fără valoare în mâinile oricui s'ar găsi.

AVRAM ARON

str. Apeduc 24, Iaşi

DOCTOR

Natalia Schleier

dela clinica din Viena

Specialistă în boli de femei şi copii, Naşteri,

consult. 2—6 p. m.

Str. Vasile Conta 22

Ocazional se vând:

1). 1 ceas mare de salon antic.

2), 1 blană de vulpe albastră veritabilă.

3). Un covor persan.

4). 1 binoclu „Zeiss".

la biroul „Ajutorul Nostru" str. Cuza Vodă,

Se primesc spre vânzare sau în gaj bijuterii, antichităţi, covoare persane, etc.

Bani cu împrumut

Se dau fiecăruia pe *ipotecă* cu dobândă mică la Soc. „Ajutorul Nostru".

Dactilografie

Se poate învăţa bine în timp de o lună. Se copiază acte în str. Cuza Vodă 71,

La depozitul „Lupu Stănescu"

str. Pantelimon 11

A sosit

un transport de **COCS** pentru SOBE,

CARBUNI antracit (Silesia) şi **CARBUNI** pentru **FORJA**

VINDE CU PREŢURI REDUSE

„FIGURI IEŞENE"

A apărut volumul „FIGURI IEŞENE" în care autorul, cunoscutul publicist ieşan d. I. Dafin portretează ilustraţiunile şi personalităţile marcante ale laşului cultural, artistic şi politic.

In „Figuri ieşene" vol. I sunt portretaţi: P. Poni, Giordano, Gh. Popovici, dr. V. Negel, N. Gane, Dim. Volanschi, A. A. Badareu, Gh. Gh. Nădejde, M. Codreanu, prof. dr. Gh. Bogdan, C. Stere, E. Herovanu, P. H. Grigoriu-Buduci, I. Botez, Xenofon Gheorghiu, A. C. Cuza, I. Petrovici, dr. E. Puşcariu, Aglae Pruteanu, S. Haliţa, G. Ibrăileanu, State Dragomir, Gh. Mârzescu, Dr. P. Zosin, Victor Iamandi, Dim. Greceanu şi Petru Fântânaru.

Pentru comemorarea poetului Bodnărescu

Imbunătăţiri la liceul din Pomârla

Asociaţia foştilor elevi ai liceului Anastasie Başota din Pomârla persoană juridică cu sediu în Iaşi str. Păcurari No. 50, roagă pe membrii comitetului de comemorare a fostului director al liceului, Samson Bodnărescu, pe profesorii şi pe toţi foştii elevi şi profesori ai liceului, să se întrunească în adunarea generală în ziua de Duminică 30 Ianuarie a. c. ora 10 dim. în strada Păcurari No. 50.

1) Pentru a lua hotărâri definitive în privinţa comemorării regretatului director-poet Samson Bodănărescu, printr'un bust în bronz şi publicarea unei broşuri cu bucăţi din scrierile poetului şi din viaţa sa. Comemorarea se face în acest an.

2) Pentru a aviza la măsuri de îmbunătăţire a situaţiei financiare a Asociaţiei, insuficientă prin cotizaţiile membrilor ei puţini la număr şi întârziaţi cu cotizaţiile, fără de care scopul asociaţiei ori cât de moral şi înălţator, nu poate fi atins, iar studenţii Pomârleni toţi fii de săteni, lipsiţi, din împrejurimile liceului, îndură cele mai umilitoare şi grele lipsuri, Asociaţia neputându-le veni în ajutor în mod suficient cum ar trebui şi cum se impune foştilor elevi, cari au datoria a face zid în jurul Asociaţiei înscriindu-se în ea şi susţinând-o.

3) A lua măsuri pentru reclădirea liceului din Pomârla ars de armatele ruseşti, în timpul razboiului, cari cu toate nenumăratele intervenţii ale asociaţiei pe lângă Ministerul instrucţiei şi casa şcoalelor, cu toate că chiar numai prin fondurile singure ale liceului acesta s'ar fi putut de mult reclădi, nu s'a făcut absolut nimic până în prezent, iar aceste fonduri nu sunt nici administrate, nici valorificate aşa cum ar trebui să fie.

4) A lua măsuri pentru facerea unei şosele bine pavată, care să lege liceul şi jumătatea a doua a satului Pomârla, cu şoseaua Dorohoi-Herţa ce trece prin mijlocul celeil'alte jumătăţi din satul Pomârla, de oarece de şi din şoseaua Dorohoi Herţa nu sunt de cât 6 până la 800 metri, fiind deal, pe timp de ploaie nici o trăsură nu poate ajunge până la liceu dacă nu este remorcată de 4 sau 6 boi.

E de mirat că până în prezent nu s'a pietruit această scurtă distanţă când liceul împlineşte 50 ani de existenţă şi când acest drum deserveşte şi a doua jumătate a satului, pe care în afară de liceu, mai sunt scoli primare şi biserica măreaţă a satului.

5) Darea de seamă asupra activităţei asociaţiei cu gestiunea financiară pe 1926 şi proectul pe 1927.

Cu această ocazie, rugăm persoanele ce au cunoscut pe poetul Samson Bodnărescu sau cari posedă amintiri din viaţa lui, sau alte lucrări ce ar interesa comemorarea, a le comunica cât mai neîntârziat d-lui dr. Popescu Preşedintele Asociaţiei str. Păcurari No. 50 Iaşi.

Se vor lua hotărâri definitive, ori care ar fi numărul membrilor prezenţi.

CONSILIUL DE RAZBOI

Epilogul unei crime din Socola

Consiliul de război, după 3 zile de dezbateri, s'a pronunţat ieri în procesul ficroasei crime din Socola din vara anului 1920.

*

Intr'o seară, în urma unui chef încins la cârciuma lui Moro Serafini din Socola, a izbucnit o cearţă între mai mulţi soldaţi olteni, care veneau în concediu din garnizoanele din Basarabia şi câţiva ţigani din mahalaua Frumoasă.

Intre scandalagii se aflau şi plutonierii Gh. Garoafă şi Lupu.

A doua zi dimineaţă, Garoafă a fost găsit tăiat de tren, în staţia Socola. Dar cadavrul prezenta lovituri de cuţit.

Cu ocazia cercetărilor făcute de Parchetul militar, o femeie din Mah. Frumoasa, Ilinca Marin, a declarat că la un chef în urma unei certe, plutonierul Lupu şi alţi soldaţi au ucis cu baioneta pe camaradul lor, plut. Garoafă.

Apoi criminalii au dus cadavrul până la şinele de tren, pentru a masca crima.

*

Preşedintele Consiliului a fost d. Col. Naum, comisar regal fiind d. căp. Rudeanu.

Apărarea a arătat că principala acuzătoare, femeia Ilinca Marin, era dementă a şi fost internată în Ospiciul Socola, de unde a dispărut fără urmă. Deci nu se poate pune temei pe o asemenea mărturie Consiliul de război a achitat pe inculpatul plutonier Lupu.

CAZUL CURIOS

DELA FOSTUL HOTEL MODERN

Azi dim. pe când un sergent din str. Gării, făcea revizie prin pont, a zărit într'o cameră părăsită a fostului hotel Modern din str. Uzinei, un om în nesimţire. Necunoscutul a fost transportat la Spitalul Sf. Spiridon, unde a fost readus în simţiri.

S'a stabilit că este locuitorul V. Zagaras din Pleşeşti Fălticeni.

El venise în oraş împreună cu un alt sătean care şi el s'a îmbolnăvit. Neavând unde se adăposti, ambii s'au refugiat într'o cameră părăsită a fostului hotel Modern.

Intrebat unde este celălalt tovarăş săteanul n'a putut să dee nici o lămurire.

El a răspuns că întru cât a căzut în nesimţire, nu ştie nimic de soarta colegului său.

Săteanul, fiind grav bolnav de o boală epidemică, a fost internat la izolare.

INFORMAŢII

x La administraţia financiară s'a întrunit eri comisiunea de pensiuni, rezolvând mai multe cereri de trecere la pensie.

x Astă noapte, nişte necunoscuţi au spart câteva geamuri pe str. Lăpuşneanu, între care şi la cunoscutul librar Şaraga.

De asemenea au stricat un bec electric din faţa fotografiei Nestor Heck.

x FURTURI.— D. dr. Apter, a reclamat eri poliţiei, că a fost victima unui furt.

Necunoscuţi au pătruns în locuinţa lui din str. Lăpuşneanu 28, furându-i mai multe laicere şi haine.

*

Alt furt s'a întâmplat la restaurantul Schiler.

Aici hoţii s'au introdus prin chei false şi spărgând saltarul au furat... 40 lei.

x In strada Seulescu No. 1 o d-ră de 17 ani s'a îmbolnăvit de scarlatină.

Cazul e cu atât mai îngrijorător cu cât în acea curte locuesc peste 60 de locatari şi peste 100 copii.

x Pr. Diaconescu a fost confirmat de către Ministerul instrucţiunei, ca director al gimnaziului din Tg. Frumos.

x D. Nicu Ursulescu a fost numit director al gimnaziului din Belceşti-Iaşi.

ULTIMA ORA

Situaţia politică

D. Ionel Bratianu aşteaptă înapoerea în ţară a d-lui dr. Lupu

Fierberea în jurul aranjamentelor politice care se opun la cale, sau se încearcă a fi puse la cale, continuă tot mai sgomotoasă, deşi sforile se trag în mare taină.

Partidul liberal şi-a luat, ca de obiceiu, rolul de intermediar, cu scopul de a profita pe seama pertractanţilor.

In legătură cu acestea, se anunţă că d. Ionel Brătianu a înştiinţat printr'un fost ministru al său că, in vederea discuţiilor ce-ar putea să aibă loc între partidele de opoziţie, d-rul Lupu ar treui să facă tot posibilul pentru a fi în Bucureşti cel mai târziu peste 3—4 zile.

Geruri năpraznice în Rusia

33 grade sub zero

Moscova (Ceps). — Din Samara se anunţă că în judeţul Pugacev au îngheţat din cauza gerurilor îngrozitoare, 80 ţarani. In multe localităţi din acest judeţ au căzut zăpezi în cantităţi neobicinuite până in prezent.

Din Novgorod se anunţă că din cauza inzăpezirilor nu este posibil nici un fel de transport. La Porm gerurile au atins 33 grade. Frecventarea şcolilor a fost pentru un timp suspendată.

Atentat contra administratorului

fermei Laza

Vaslui.— D. Inginer Alexandru Tălăşescu, Administratorul Fermei Laza jud. Vaslui, a fost victima unei tentative de asasinat.

Funcţionarii Paul Ciordescu şi Ştefan Bucurescu, din cauza unei ure personale, l'au pândit tăbărând asupra sa cu revolverele. Acesta, începând să ţipe, au sărit în ajutor ceilalţi funcţionari cari au desarmat pe agresori. Parchetul a deschis o anchetă.

Cyrus

O ţigancă ghicitoare

comite un furt la hotelul Coroana

In str. Gărei şi-a făcut ieri apariţia o bătrână ţigancă, care acosta femeile să le ghicească. Ţiganca a fost chemată de madama hotelului Coroana.

In timp ce ghicea ţiganca tot întreba unde se afla bijuteriile şi hainele cele scumpe.

După ce i-a ghicit, madama a ieşit puţin din odae, pentru a aduce nişte băutură, cu care să cinstească ghicitoarea care-i spusese numai de „bine".

In lipsa madamei, ţiganca s'a repezit spre un lăicer, de sub care a scos suma de 7000 lei, o pereche de cercei şi nişte lenjuri pe care le-a bagat în sân.

După un timp dela plecarea ţigăncei, madama a observat lipsa banilor.

Dar ţiganca dispăruse.

Ravagiile Viscolului

Muntenia inundată de zăpadă

Inzăpeziri între Buzău şi Bucureşti.— Perturbaţie în mersul trenurilor.— Iaşul şi Capitala izolată — Starea la P. T. T.

Din cauză că de căteva zile viscoleşte atât în Moldova de Jos cât şi în Muntenia, s'a produs perturbaţie în mersul trenurilor.

Din gara de Nord trenurile au plecat aproape regulat, ca şi din Iaşi.

Insă între Buzău şi Bucureşti se produc mari întârzieri din cauză că liniile sunt blocate de zăpadă.

Pentru fiecare tren se trimete în recunoaştere căte un plug, care să cureţe şi linia.

Astfel trenurile accelerate plecate ieri din Chişinău şi Iaşi au ajuns cu căte două ore întârziere în Capitală.

Aseară expresul de Bucureşti şi personalul de Galaţi au sosit în Iaşi cu căte o oră întârziere.

*

Astăzi dimineaţă primul accelerat 701 Bucureşti-Iaşi-Chişinău a sosit în gara locală cu o întârziere de şase ore, la 2 după amiază.

Al doilea accelerat 661 Bucureşti-Iaşi a sosit după primul, la intervale de o oră.

*

Călătorii sosiţi cu primul accelerat ne spun că între Buzău şi Bucureşti viscoleşte intr'una. Vagoanele nu sunt încălzite suficient, c ia c' face ca publicul călător să sufere de frig.

*

In Moldova şi Basarabia

In nordul Moldovei trenurile din Dorohoi, Botoşani şi spre Pascani-Cernăuţi, circulă cu întârzieri mai mici.

Deasemenea şi trenurile din Basarabia spre Chişinău şi Bălţi, au unele întârzieri.

*

La Telefon şi Telegraf

In ce priveşte comunicaţia telegrafică şi telefonică, Iaşul este izolat, dealtfel ca şi Capitala.

Astăzi dimineaţă dela Iaşi s'a putut comunica telefonic numai cu Chişinăul şi Cernăuţii.

Firile telefonice cu Galaţi, Brăila şi Bucureşti sunt rupte.

Nici firul prin Focşani nu este bun.

La Telegraf acelaşi situaţie.

Telegramele pentru Bucureşti şi staţiunile cu care nu se poate comunica, se trimet cu trenul.

Comunicaţia telefonică întreruptă în toată ţara

In tot restul ţării comunicaţia telegrafică şi telefonică este de asemenea întreruptă, menţinându-se, cu toate sacrificiile, legăturile locale dintre staţie adică firul dela o staţie până la alta, ca astfel trenurile să poată fi îndrumate fără pericol.

Prin aceste mijloace trenurile de marfă şi cele de persoane, sunt îndrumate aproape în mod normal.

Cele cari au suferit, sunt accelerate şi expresele, căci nepuţând fi avizate pe distanţe lungi, după necesitate, trebuesc avizate de la staţie la staţie, fapt care explică dece tocmai aceste trenuri sosesc în Bucureşti ca şi în Iaşi cu întârzieri mai mari decât cele personale.

*

Timpul

Temperatura se menţine scăzută în toate regiunele ţării:

Astăzi dimineaţă s'a înregistrat la Iaşi 8 grade sub zero (mai puţin frig ca ieri).

L. PAUL

Căsătorie între două fete

UN PROCES SENZAŢIONAL ÎN UNGARIA

Budapesta (Ceps). — Inaintea Justiţiei maghiare a fost dezbătut zilele acestea un caz care întrece orice creaţie a fanteziei şi care documentează în mod fioros psihoza postbelică din Ungaria.

Inainte cu doi ani, în Ianuarie, se prezintă în tren d-rei Maria Jombol (o fată dintr'o familiie bună) un tânăr frumos cu numele Gorge Kajas.

Tânăra a plăcut imediat fetei şi după o scurtă cunoştinţă şi o înţelegere prealabilă în privinţa dotei, s'au căsătorit.

N'a durat însă mult şi Maria Jombol s'a plâns de grave dureri fizice, provocate de obiceiurile ciudate ale tânărului ei soţ. După doi ani doamna Kajas a născut un copil şi s'a crezut că după aceasta, viaţa familiară va decurge mai liniştit.

Intr'o noapte s'a întâmplat ca soţul să se întoarcă acasă beat şi să adormă pe jumătate desbrăcat. Spre marea ei mirare, soţa s'a convins că tovarăşul ei de viaţă nu este decât o femee. A deşteptat imediat pe „soţul" ei care văzându-se descoperit a declarat că având în vedere constituţia lui sexuală, nu se putea purta altfel.

Soţia a declarat cazul poliţiei şi bărbatul-femeia a fost arestat.

Inaintea tribunalului, a ieşit la iveală că Iulia Majas (numele adevărat al „tânărului") când tovarăşa îl cerea să intre în drepturile ei de soţie, o adormea aducându-i un bărbat străin, fapt prin care se explică şi naşterea copilului.

Tulburări sângeroase la Shanghai

Din Shanghai se anunţă că acolo au avut loc alaltăeri tulburări sângeroase cu prilejul unei greve. Au fost omoraţi trei chinezi. Alţii au fost răniţi.

O incercare a chinezilor de a ataca pachebotur le american pe fluviul Yangtse mai în sus de Shanghai, a fost respinsă de trupele de marină americane.

Activitatea monarhistă

în favoarea Habsburgilor

Viena.— Activitatea monarhiştilor a început să se intensifice în Austria şi Ungaria.

Un grup vienez în frunte cu prinţul Lichtenstein a cumpărat o tipografie şi pregăteşte apariţia unui mare ziar care să fie în serviciul casei de Habsburg.

In acelaş timp se agită şi Legitimiştii din Ungaria, pentru urcarea pe tron a lui Otto de Habsburg. Ungurii speră că restaurarea monarhiei se va face încă în 1927 şi chiar la începutul verei.

La Praga există o reprezentanţă secretă a ex-Impărătesei Zitta, mama Arhiducelui Otto. Această reprezentantă lucrează de acord cu legitimiştii unguri. Ziarul maghiar „Ujsac" afirmă că activitatea monarhistă în favoarea Habsburgilor se desfăşoară sub patronajul diplomaţiei franceze.

Starea sănătăţii Regelui

Bucureşti.— Starea sănătăţei Regelui continuă a se îmbunătăţi.

Regele nu va mai pleca în străinătate ci îşi va face în ţară tratamentul cu radium.

x Sâmbătă 22 Ianuar, ora 9 seara, fostul deputat de Cernăuţi, d. dr. Pistiner, va conferenţia în sala Cultura, tratând despre „socialism şi problema naţională".

Demisia d-lui Cudalbu

MINISTRUL JUSTIŢIEI

Bucureşti.— S'a anunţat aseară că d. Cudalbu, ministrul justiţiei şi-a înaintat demisia în mâinile d-lui general Averescu.

D. Averescu avizează.

Z arul „Cuvântul" afirmă că demisia e motivată prin aceea că d. Cudalbu are un proces cu statul şi găseşte incompatibil a se judeca cu Statul.

Se aşteaptă numirea d lui Anibal Teodorescu ca ministru al justiţiei.

Lucrările Parlamentului

Camera. S'a redeschis ieri la orele 3 jumătate sub preşidenţia d-lui P. P. Negulescu.

Fac comunicări d-nii I. Balaş dr. Şumuleanu, Valeriu Popp, Ing. Florescu.

D. Citta Davila cere lămurir în chestia hotărârei Tribunalului Arbitral din Paris privitor la optanţii unguri.

Intervine în discuţie d-nii Leca şi Zelea Codreanu care aduc acuzaţii d-lui avocat Rozenthal, întrebuinţând cuvântul „jidan".

D. Mitilineu, ministru de externe apără pe d. Rozenthal cărula îi aduce elogii.

D. Argetoianu cere ca deputaţii să nu mai întrebuinţeze cuvântul „jidan".

D. Negulescu, preşedintele Camerei roagă pe deputaţi să întrebuinţeze cuvântul „evreu".

D. Al. Găvăreanu este proclamat deputat în locul d-lui Burileanu numit guvernator al Băncei Naţionale.

*

D. I. Răducanu dezvoltă interpelarea despre criza Cooperaţiei. Aduce acuzaţii Băncei Naţionale şi cere ca ea să fie obligată să pue un credit anual la dispoziţia Cooperativelor.

D. Gr. Trancu-laş, ministrul Muncei, răspunde. Face un istoric al cooperaţiei şi aduce omagii memoriei lui Spiru Haret.

Stingându-se lumina electrică, şedinţa a fost suspendată.

Viitoarea şedinţă astăzi Vineri.

*

Senatul— s'a redeschis sub preşidenţia d-lui general Coandă.

Se dă cetire cererii de ridicare a imunităţei parlamentare impotriva d-lor Dusebie Hotinceanu şi Barabas Bella.

Se ia în discuţie proectul de modificare a legii improprietăririi cu loturi de casă a invalizilor, văduvelor, funcţionari publici precum şi tuturor demobilizaţilo.

Vorbesc d-nii Baranga, Dr. Meţulescu etc. după care proectul este votat,

Şedinţa astăzi Vineri.

INFORMAŢII

x Alegerea de senator din Chişinău.—Pentru alegerea de senator din Chişi ău, liberalii fixaseră candidatura d-lui Jean Th. Florescu. Dar chiar în momentul când se făcea formalităţile de înregistrare la tribunal s'a primit o telegramă din partea d-lui Ionel Brătianu prin care se retrăgea candidatura d-lui Florescu.

Din partea averescanilor, voia să candideze d. Sebstian Teodorescu. Dar şi acesta s'a retras, sub cuvânt că nu voia să pue pe generalul Râşcanu in situaţia de a-şi începe misiunea în Basarabia cu ingerinţele din alegerile.

Au rămas candidaţi numai d' Pan Halipa şi un anume dr. C. Ionescu. Alegerea fruntaşului naţional-ţărănist este deci asigurată

x **Concertul Radu Constantinescu.**— D. Radu Constantinescu, profesor la conservator, pianist cunoscut şi mult apreciat, va da un mare concert astă seară 21 Ianuarie.

In program piese de Haendel, Bach, Brahms, Debussy, Rachmaminov etc.

Biletele la Agenţia Braşcu.

x CONVOCARE. — Domnii membrii ai cercului didactic sunt rugaţi a se întruni în localu cercului Sâmbătă 22 Ianuar ora 6 jum. p. m. pentru cetirea şi aprobarea răspunsului redactat de comisiune, cu privire la reforma învăţământului secundar

Preşedinte
I. BORCEA

x D. prefect Axinte însoţit de d. M. Georgescu, consilierul agricol al jud. Iaşi, au plecat aseară în Capitală, unde vor avea consfătuiri cu d-nii miniştri de interne şi Domenii.

D. Axinte se reintoarce în localitate Sâmbătă seara.

x Sâmbătă 22 Ianuarie a. c. va avea loc în sala Ghelţer obicinuita şezătoare literară a societăţei „Hametiv", la care se va citi „Der Dibuk" de Ansky.

După ora 9 intrarea în sală interzisă.

Dispărută

de Duminică după masă, fetiţa ANETA PINTEA, de 12 ani. blondă, îmbrăcată cu o rochiţă bleu marin, un paltonaş gris, un şal în spate şi purtând o broboadă cu flori.

Rog pe acei care ştiu unde se află, să mă înştiinţeze la adresa ne mai jos.

NECULAI PINTEA
Şos. Naţională 121

DOCTOR
Tr. Mihailescu
asistent universitar
chirurg secundar gynecolog la spit. Maternitatea
BOLI DE FEMEI, GENITO-URINARE-SIFILIS
Str. Lăpuşneanu No. 18, etaj
Telefon No. 164
Consult. 1—3

DOCTOR
L. HEITEL
MAMOŞ
De la clinicile din Berlin, Viena Frankfurt
Boli de femei şi naşteri
Str. Săulescu 2 (alături de Biserica Talparari)
Consultaţiuni 3—6 p. m.
Pentru săraci gratis zilnic.

DOCTOR
ISAC AVRAM
dela clinicile din Pavia, Milano şi Genova
BOLI INTERNE;
SIFILIS, VENERICE
Cons. 8—10, 3—6
Pentru săraci gratis
Bul. Ferdinand (str. Gărei) 11

Dr. Jacques Goldner
Şef de lucrări la Facultatea de Medicină
Boli interne, Boli de copii
Iaşi, — strada Mârzesou 17
cons. 2—4 p. m.

DOCTOR
E. GHELMAN
Specializat la Viena
Boli de Piele şi de păr
Sifilis şi Venerice
Tratamentul radical a blenoragiei acute şi cronice prin Uretroscopia (Iluminatul canalului uretral) Electrolyza, galvanocaustica, vaccinoterapia.
Str. GANDU No. 1 vis-a-vis de Cinema Elisabeta
Intrarea prin stradela Talpalari.
Consult.: 9-10 a. m. şi 2-7 p. m.
Duminică 11—12 a. m.

TESTA!

VINDECĂ
RĂCELI, JUNGHIURI, NEVRALGII
DURERI DE CAP.

Circul Zoologic & Krateyl
— — — STRADA ARCU — — —
Astăzi 21 Ianuarie 1927 Mari lupte între celebrii luptători:
1) GASPAR (Ungaria) contra KONRAD (Germania)
2) KIRTOP (România) „ KOLEF (Bulgaria)
3) ROLANC (Ceho-Slovac) „ DOLJENCO (Ucrania)
Lumea selectă admiră în fiecare seară aceste interesante Lupte. **Circul este bine încălzit**

Teatrul Liryc
Trupa Israelită de Operetă Conducerea artistică a d-lui C. ISCOVICI
Sâmbătă 22 Ianuarie ora 4 fix
MARE MATINEU cu preţuri reduse
Sâmbătă 22 Ianuarie ora 9 jum. — Premiera
MISIONARII
Piesă în 4 acte cu cântece de I. Gordin
Duminică 23 Ianuarie ora 19 jum. seara
se va juca frumoasa operetă
Iacob şi Essau

A sosit
Lână
Comercianţii şi cooperativele din Comuni procuraţi-vă lacuri şi văpsele de la
Cămila
str. Anast. Pănu 47

Mare Desfacere de Blănuri
la Magazinul de manufactură
ATLAS
STRADA ŞTEFAN CEL MARE No. 3
Fiind sezonul înaintat a hotărât
Desfacerea totală a raionului de Blănuri
cu care ocazie vă puteţi procura cele mai fine blănuri cu preţuri ce desfid orice concurenţă.
Profitaţi de ocazie şi vizitaţi spre convingere.

ŞTIRI DIN ŢARĂ ŞI STRĂINĂTATE

In jurul falimentului Băncei Generale

O descoperire senzaţională

Dublarea portofoliului prin completarea poliţelor în alb —

Cererea de declarare în stare de faliment a Băncei Generale, a fost făcută de către Parchet.

Cererea s'a judecat ieri în faţa Tribunalului Comercial compus din d. judecător Păcurariu şi d. supleant Dimitriu.

Nu s'a prezentat nimeni din partea băncei.

După o scurtă deliberare, tribunalul din Oficiu a declarat in stare de faliment societatea anonimă Banca Generală.

*

Se ştie că fraţii Sandu şi Herman Weinrauch au dispărut cu portofoliul Băncei.

Ieri s'a descoperit că aceştia au dublat portofoliul Băncei care era de 700.000 lei; completând poliţele în alb ce le aveau din scont dela numeroşi comercianţi.

Şi astfel fraţii Weinrauch au dispărut cu portofoliul dublat care trece de un milion jumătate.

Poliţele se vor cerceta de către un expert, spre a se stabili dacă complectările au fost făcute şi de către Marcel Weinrauch, care este menţinut arestat.

*

Intre timp, continuă urmărirea fraţilor Sandu şi Herman Weinrauch.

Ultimile ştiri arată că ambii au părăsit ţara încă în urmă cu zece zile, luând drumul străinătăţei.

*

Crahul Băncei Generale era aşteptat încă din Ianuarie anul trecut, când jumătate din funcţionari au fost concediaţi.

Astă vară un alt număr de funcţionari au fost puşi în disponibilitate.

Iar funcţionarii care au rămas şi au muncit nopţi de-a rândul la încheierea bilanţului la sfârşitul anului 1926, n'au primit salariul nici pe luna Decembrie.

P.

PROGRAMUL CONGRESULUI DIN IAŞI

al Uniunii ofiţerilor de rezervă

PRIMA ZI, 24 IANUARIE 1927

Ora 8 a. m. Recepţia congresiştilor la gară.

Ora 10 a. m. Te-deum. Parastas şi Sfinţirea drapelului Secţiunei Iaşi U. O. R. la Mitropolie.

ORA 12 a. m. DESCHIDEREA CONGRESULUI:

a) Salutul congresiştilor de către preşedintele secţiunei Iaşi, d. dr. *Enăşescu.*

b) Salutul congresiştilor de către *Primarul Municipiului Iaşi.*

c) Răspunsul preşedintelui U. O. R. d. *General Rujinschi.*

d) Constituirea biroului congresului.

e) Citirea ordinei de zi de către d. general Rujinschi.

Ora 3—7 p. m. PARTICIPAREA CONGRESIŞTILOR „in corpore" la festivitatea patriotică din 24 Ianuarie la Teatrul Naţional (intrare gratuită), unde d. General Rujinschi va ţine o conferinţă.

Ora 9 p. m. Continuarea Programului de dimineaţă.

f) Alegerea comisiunilor prevăzute la art. 4 din Protocolul adunărilor generale pentru studiul chestiunilor, cari vor fi desbătute a doua zi în şedinţă publică.

g) Inceperea în comisiuni a discuţiunilor asupra acestor chestiuni.

Şedinţa se ridică la ora 11 p. m. cel mai târziu.

A doua zi, 25 Ianuarie 1927

Ora 9 jum. a. m.—1 p. m. Şedinţa publică a dezbaterilor congresului şi a hotărârilor asupra propunerilor formulate de comisiunile respective.

Ora 2 jum.—4 p. m. Vizitarea Monumentelor Istorice, sub conducerea D-lui *O. Tofrali,* Profesor Universitar.

Ora 4—5 p. m. Conferinţa D-lui *Maior Boerescu.*

Ora 6 p. m. Raportul desbaterilor şi a soluţiunilor formulate de comisiuni. Prezentarea lor spre aprobarea congresului şi închiderea congresului.

Ora 9 p. m. Banchetul Congresiştilor, prezidat de D-l Primar al Municipiului Iaşi.

*

Toţi ofiţerii de rezervă, cari n'au primit invitaţii speciale, întru cât nu sunt cunoscute adresele tuturor ofiţerilor, sunt rugaţi a participa la congresul din 24—25 Ianuarie, considerându-se invitaţi prin prezentul anunţ.

Sala congresului va fi la *Teatrul Lyric* (Piaţa Unirei).

x *Tăiat de tren.*—După trecerea trenului accelerat No. 604 spre Paşcani, a fost găsit mutilat pe linie caporalul D. Bostan de la şcoala de subofiţeri din Oradea Mare. In stare gravă, nefericitul a fost internat la spitalul din Podul Iloaie.

x Tribunalul Iaşi a condamnat la 1 an închisoare, pe fostul notar al Com. Bucium Sătculescu, iar pe primarul Ioan din Bucium, la 15 zile închisoare.

Ambii s'au denunţat reciproc de nereguli grave.

Din pacatele învăţământului

(Continuare din pag. I-a)

potriva noastră, aceştia fiindcă au stat câţiva ani între noi, de silă, vor fi cu noi, sau cu ai săi? Cred că nu i-am avea cu noi.

Ce pierdem? Intâi ni-i facem pe ei mai duşmani, fiindcă ţinându-i în vechiul regat, lovim în interesele lor materiale şi sufleteşti şi în al doilea rând, neorocim câteva generaţii de copii, ce vor fi slabi pregătiţi din toate punctele de vedere, dar mai ales, se vor trezi că nu ştiu să scrie şi să vorbească corect limba mamei lor. Mi-a fost dat doar să aud copii întrebuinţând în vorbirea lor—vorba *„pocită"*. aşa cum au auzit-o dela *„Domnul"*, (şcoalei primare, mai cu seamă în clasa I şi II-a îi revine doar sarcina de a forma şi limbajul corect).

Sacrificăm o sută-două de copii dintr'un sat, pentru a învăţa limba românească, pe *unul singur* „învaţă orul" care îndată ce va fi între ai săi, o va dispreţui poate şi-şi va vorbi tot limba lui.

Deaceia, crede că necesar ca organele noastre de administraţie şcolară să revină asupra acestor dispoziţiuni, trimiţând pe învăţătorii minoritari să înveţe pe-ai lor. Acolo pot fi controlaţi asupra chipului în care fac educaţia conaţionalilor lor, de către inspectorii şcolari a nume însărcinaţi.

Dacă e vorba ca minoritarii să ne înveţe graiu', apoi nu este un alt mijloc mai bun de cât „Nevoia". De nevoe ardeleanul devenit *catană,* a trebuit să ştie ungureşte, bucovineanul nemţeşte şi basarabeanul ruseşte. Toţi au trebuit să ştie limba în care le-au vorbit primarul, notarul, jandarmul, şi aceia în care au fost judecaţi sau în cazul învăţătorului — limba în care i-a vorbit revizorul sau inspectorul şcolar. Studenţii şi elevii şcolilor secundare şi chiar primare, au trebuit să înveţe limba în care li s'au predat cursurile.

Aceste mijloace se pot întrebuinţa deocamdată şi de către noi, cu demnitate însă.

Dacă mai ţinem pe învăţătorul minoritar în vechiul regat, atunci *„autoritatea străină"* influenţeaza asupra şcolarilor români, pe când în al doilea caz *„autoritatea românească"*, exercită influenţa asupra străinilor aduşi de împrejurari de dreptate istorică, să trăiască sub autoritatea statului nostru.

Nevoia relaţiilor oficiale dar, în primul rând, îi va sili să înveţe limba românească, dacă ne putem mulţumi cu atâta. Va trebui însă să năzuim la mai mult: *apropiere sufletească,* prin spiritul de dreptate cu care-i vom trata şi prin pilda unei administraţii cinstită şi pricepută.

GH. CHIRIŢESCU
insutitor

x *Inghetat de frig.*— Pe şos. Nicolinei, a fost găsit ieri cadavrul unui necunoscut, prost îmbrăcat.

Se pare că e vre-un cerşetor dintr'un sat din apropiere, care ar fi înghetat în drum spre casă.

Cadavrul a fost dus la morgă

MONDENE

Joi după amiază la orele 5, a avut loc în saloanele d-nei şi d-lui Crupenschi din strada Carol, un ceai oferit unui însemnat număr de invitaţi din societatea ieşană.

Propriu zis a fost o adevărată recepţie, în genul marelor saloane parisiene şi bucureştene, consacrat asemenea în lumea diplomatică, prin înlocuirea soarelelor cu ciaiuri dansante, între orele 5—9 după amiază, fără charleston şi cu reluarea dublu-bostonului, tangoului şi schimmy.

Primirea a fost strălucită, amfitrionii fiind ajutaţi în darea onorurilor de graţiile D-rei Cherica Doiciu şi a d-rei Lidya Krupenschi.

Au participat:

D-na Lucia Grecianu, d-na şi dl. general Zadic Comandantul Corp. 4 de Armată, d na Vlădoianu, d-na Moruzzi, d-na Elene Brătianu, d-na M. Negruzzi d-na şi dl. N. Canianu, d-na General Sava Goiu, d-na Linette Cantacuzino, d-na şi dl. Inginer Ţintu, d-na şi dl. Col. Naum, d na Anette Cosmovici, d-na şi dl. Col. Weisa, d-na şi dl. Th. Ghica Deleni, d-na şi dl.C. Praja, d-na şi d. V. Iamandi, d-na şi d. colonel Kemingher, d-na şi d. dr. L. Şeptilici, d-na şi d. N. Movilă, d-na şi d. N. Bastachi, d-na şi d. R. Belier, d-na şi d. I. Pogonat, d-na şi d. Gh. Schelette.

Domnişoarele: Cherica Doiciu, Lidya Krupenschi, Mariana Naum, Doucette Prăjescu, Coca Weisa, Jeanna Krupenschi, Jeana Ghica, Elena Catargi.

Domnii: Colonel Sachelarid, Jean Văleanu, N. Raşcanu, M. Borcea, I. Ţaranu, Alex. Krupenschi, lt. Paulian, lt. Ghereulescu Th. Gatoschi.

Condamnarea bandei Vaipan

Ieri s'a terminat la Curtea cu Juri procesul bandei Vaipan care a comis tâlhăriile pe şoseaua Sculeni.

După o deliberare de o oră, juraţii au adus verdictul negativ pentru Const. Ciobanu, A. Roiman, Uşer Cogan, V. Carabaş, Filip Manciuc, Teofil Popovici, N. Filip, T. Gavrilescu şi N. Barz, pe care Curtea i-a achitat.

Juraţii au adus un verdict afirmativ pentru Th. Marin, V. Ceobanu, T. Olaru, Ilie Olaru Beniamin Cogan şi Ion Condrea.

Curtea intrând în deliberare a condamnat pe:

Th. Marin la 2 ani închisoare corecţională.

V. Ceobanu 3 luni închisoare

Teodor Olaru un ani.

Ilie Olaru trei ani.

Beniamin Cogan 6 ani reclusiune şi Ion S. Condrea 2 luni închisoare.

*

Apoi Ilie Olaru, Cogan şi T. Olaru au fost condamnaţi să plătească despăgubiri d-lui Aizic Birman 32,000 lei şi lancu Zeighel 6500 lei.

Toader Olaru, Ilie Olaru şi Vasile Ciobanu au mai fost condamnaţi să plătească comerciantului Selincenko 52,000 lei.

INCENDIUL DE LA PAVILIONUL REGAL DIN CONSTANŢA

Alaltăeri dimineaţă la orele 5, un puternic incendiu a distrus o parte din pavilionul regal, situat în portul Constanţa.

Din primele cercetări, s'a putut constata că focul a luat naştere în urma unui scurt circuit electric.

Pagubele sunt mari.

Relevăm că in foarte scurt timp au fost distruse de incendiu: palatul regal din Bucureşti, conacul regal din Bicaz şi pavilionul regal din Constanţa.

DIN VASLUI

Vaslui.— *Agresiune.*— Locuitorii Ion şi Vasile Ezen, Florea Prădulescu şi alţii, au bătut grav pe primarul comunei Zapodeni.

Numiţii au fost înaintaţi Parchetului.

Timpul.— Timpul se menţine friguros. Temperatura este într'o uşoară scădere. In cea mai mare parte a judeţului a căzut zăpadă, ajutând sămănăturilor care se prezintă în general bune.

Şezătoare.—Marţi 25 Ianuarie va avea loc în sala teatrului judeţean din localitate, prima şezătoare artistico-culturală dată de către garnizoana-Vaslui.

Beneficiul este destinat sporirii fondului construirei unui palat cultural al centralei Caselor Naţionale din Bucureşti.

Programul va fi complectat cu splendidul film „Artiştii Impăratului Napoleon" şi încu un concert dat de orchestra Reg. 25 Infanterie.

CYRUS

INFORMAŢII

x *Proces de dare de foc.*— Azi se judecă cel mai interesant proces din aceasta seziune a Curţei cu Juri.

Este vorba de învinuire ce se aduce fostului proprietar al magazinului de mobile Elias Rezenrauch din Str. Cost. Negri, de a şi fi dat foc magazinului, cu care ocazie a fost distrus imobilul Epitropiei Bisericei Armeană, din Str. Cost. Negri colţ cu Str, Cizmăriei.

x Tribunalul a confirmat mandatul de arestare a lui P. Constantinescu, autorul fraudelor de la magazia C. F. R. Iaşi.

x **Balul Eminescu.**— La 29 Ianuar c. va avea loc la Cercul militar primul şi cel mai frumos **bal costumat şi necostumat,** dat de comitetul de acţiune de pe lângă Ateneul popular Păcurari, pentru sporirea fondurilor necesare statuei din Iaşi a marelui poet **M. Eminescu.**

Având în vedere scopul înălţător al balului şi felul cum e organizat, tot publicul ieşan doritor de o petrecere selectă şi-a dat întâlnire pentru acea seară la Cercul militar.

Se pregătesc frumoase costume, în special naţionale, iar comitetul a organizat o bogată tombolă şi un copios bufet.

Biletele la comitet; iar în seara balului la Cercul militar. Intrarea generală: 100 lei de persoană.

x Tribunalul s. III a declarat ieri în stare de faliment pe cârciumarul C. Matei din Tătăraşi, şi firma de ferărie „Concurenţa", — Ghetel et Pincevschi din str. Strâmbă.

A respins cererea de faliment intentată contra morei Ţărăneşti Th. Niculiţă din şos. Păcurari.

x Până acum poliţia n'a operat nici o arestare în legătură cu furtul de la d-na Gheorghiu din str. Sf. Sava.

x *Producţiunea elevilor Conservatorului.*—Duminecă 23 Ianuarie c. ora 4 p. m. va avea loc în salonul Conservatorului a treia producţiune a elevilor. De data aceasta, programul este alcătuit din elevii clasei de Declamaţie a d-nei prof. *Agatha Bârsescu.* Autorii celebrii compun programul şi elevii cei mai distinşi vor susţine rolurile din scenele pieselor: „Fiul pădurilor", „Intrigă şi Amor", „Inelul lui Ghighes", „Faust", „O sărutare" şi „Scânteia".

Biletele a 30 şi 20 lei la Cancelaria Conservatorului.

x **Pentru Soc. Principele Mircea.**—Duminecă 23 Ianuar, ora 4 p. m. are loc în saloanele primăriei ceaiul dansant organizat de societatea „Principele Mircea" de sub preşidenţia d-nei Amalia Toma. S'au făcut pregătiri speciale,

Cu acest prilej se va trage la loterie şi frumosul tablou donat de maestrul Băncilă în folosul societăţii.

x Artiştii teatrului Naţional au delegat pe d. Demetrescu-Radu, să reprezinte teatrul eşean, la serbarea jubiliară a d-lui P. Gusti, director de scenă al teatrului Naţional din Bucureşti.

D. Gusti îşi serbează 50 ani de activitate scenică. Serbarea va avea loc la 28 a lunei acesteia.

x Zilele acestea va avea loc o consfătuire a comercialişti de tailişti de culoniale.

Scopul întrunirei, este afilierea lor la sindicatul „Aprobs" al restauratorilor şi cârciumarilor.

AVIZ

Toţi agenţii şi reprezentanţii din ţară ai *Societăţii de Asigurare*

„REGINA MARIA"

precum şi persoanele particulare, sunt rugate a nu mai face nici o plată d lui *Carol Singer* care-şi însuşeşte titlul de director al Societăţei—în comptul Societăţei fie la birou, fie dacă d-sa va face vre-o cerere de bani.

Toate sumele plătite d-sale nu vor fi recunoscute de Societate.

Direcţiunea

Tribunalul Jud. Iasi S. III-a

Publicaţie de Vânzare

No. 417 din 17 Ianuarie 1927

D-na Antoneta Ciornei cu autorizaţia soţului ei C. Ciornei din Iaşi prin petiţia înreg. la No. . . | 927 din 13 Ianuar 1928 a cerut Trib. Iaşi Secţia III să autorize Corpul Portăreilor Iaşi să facă din nou formele de vânzare prin licit. publică a imobilului din Iaşi Şoseaua Nicolina No. 56 şi 64 Târgusor în Conformitate cu sentinţa civilă No. 404 | 924, a Trib. Iaşi s. I pentru eşire din indiviziune cu Jana I han Domciachevici, Veronica Sormani, Elena G. Sormani personal şi ca tutrice legală a minorilor ei fii Olga şi Anton Sormani şi Vasile Viorică, tutore Adhoc al minorilor arătaţi.

Tribunalul admiţând cererea prin Jurnalul No. 275 | 1927, a autorizat Corpul Portăreilor Iaşi să facă din nou toate formele de vânzare prin licitaţie publică a imobilului arătat a cărui descriere este: situat în Iaşi Şos. Nicolina Târgusor No. 56 şi 64 Disp. II-a compus din o casă de vălătuci, acop. cu tablă, având patru camere de locuit şi două antrete, un grajd, în dosul grajdului alte două camere cu sală în mijloc, zemnic cu pereţii de lemn, şopron şi latrină, seră pentru flori de zid şi geamuri, răsadniţă zidită, bazin de apă, teren cu plantaţie de vie, trandafiri, şcoală de diferiţi copeci şi arătură, în total 21.000 m. p. Imobilul din Şos. Nicolina No, 64 Târgusor Disp. I-a, o casă cu zece camere de zid acop. cu tablă din care un apartament, o dughiană, hambar de lemne şi coşer, pivniţă cu mai multe hrube zidită conform planului, teren cu plantaţie de copaci, curte şi arătură, evaluate de expert la 540 480 lei.

Se încunoştiinţează că vânzarea şi adjudecarea acestor imobile va avea loc, în pretorul Trib. Iaşi S. III-a ziua *de 23 Februarie 1927, ora 12 amează* începând licitaţia publică de la suma de câte 100.000 lei de fie care imobil fixat şi redus de Tribun l s. I-a prin Jurnalul No. 2016 | 926.

Dosar No. 3057 | 924
Preşedinte, M. EŞANU
Portărel, I. Popovici

DOCTORUL
Marcu Caufman
Boli interne, venerice şi sifilis
Consultă 3—7
Strada Palat 52 — Iaşi

DOCTORUL
R. DAMSKER
Str. Cizmăriei No. 17
(PIAŢA HALEI)
Consultă zilnic între orele 8—11 a. m. şi 2—5 p. m.
pentru **Boli Interne Sifilis şi Genito Uri nare**

Vechea problemă dacă planeta Marte e locuită

(Continuare din pag. I-a)

pământ, poate chiar superioare, având în vedere că în acelaşi timp cât un locuitor al pământului numără 80 de ani, un cetăţean din Marte n'are decât 40. Succesiunea zilelor şi a nopţilor e aproape aceiaşi, rotaţia zilnică făcându-se în 24 ore, 37 minute şi 23 secunde.

Dar din alte puncte de vedere, sunt mari deosebiri între cele două lumi. Mai întâiu gravitatea; ea e 0.37 faţă de a noastră, adică 100 kilograme transportate în Marte n'ar mai cântari de cât 37. Un om de 70 de kile n'ar mai cântări acolo de cât 26.

Condiţiile de densitate şi presiune sunt de asemenea foarte deosebite. Evaporarea se face acolo uşor şi repede. Apa ferbe a 40 grade; barometrul la nivelul mării nu se ridică decât la 286, adică e tot aşa de jos ca la 8000 metri înălţime pe pământ.

Pe de altă parte, volumul lui Marte este 157 dintr'o mie, faţă de volumul pământului.

Observaţia pozitivă directă ne arată acolo, afară de variaţiile de climă, polare, schimbări perpetue în conturele, colorile, tonurile diverselor regiuni ale saprafeţii. Trebue să observăm că văzut din lună, pământul ar oferi şi el, aspecte mereu variate din cauza norilor, zăpezilor, secetelor, culturilor, căderei frunzelor etc.

Variaţiile de pe Marte, adesea foarte repezi,—de ton, întindere formă şi chiar de aşezare, a unui mare număr de pete mai mult sau mai puţin clare, ne conduc să credem că elementul lichid joacă acolo un rol principal şi că acelea sunt terenuri întinse, uşor inundabile, şi acoperite cu o vegetaţie a cărei creştere trebue să fie foarte grăbită.

In faţa attor deosebiri, sunt unii cercetători care declară că Mart nu poate fi locuit, pentrucă condiţiile vitale n'au nimic pământesc. Aceştia nu raţionează ca înţelepţii, ci ca peştii, (observa mai demult Flammario). Doi peşti, vorbind între dânşii, au căzut la înţelegere că e cu neputinţă viaţa în afară de apă, şi că cine crede în pe carii cu undiţa, este un halucinat.

In Mart, e cu neputinţă ca acele mişcări, acea activitate, acele transformări perpetue să nu fi dus de cât la un miracol de sterilitate veşnică. *Viaţa martiană,* sub forme adaptate condiţiilor planetei, *e neîndoelnică,* la orice epocă: în prezent, în trecut sau în viitor.

BIBLIOTECA UNIVERSITĂȚII IAȘI

ANUL XXIII

3 LEI EXEMPLARUL

DUMINICA 23 IANUARIE 1927

ABONAMENTE

Lei 1000 pe un an
„ 500 . . „ 6 luni
„ 300 . . . „ 3 luni

OPINIA

ZIAR POLITIC COTIDIAN

ANUNCIURI
se primesc la toate Agenţiile de Publicitate şi la Administraţia ziarului
Iaşi—Str. Gh. Mârzescu 17

BIBLIOTECA UNIVERSITĂȚII IAȘI

Borfaşii fondului refacerei

— Răspunderea morală a d-lui Petrovici —

D. CERCHEZ TREBUE SĂ PLECE DE LA CAMERA DE COMERŢ

Cufureala d-lui Cerchez a festelit întregul partid averescan din Iaşi, în frunte cu d. ministru I. Petrovici.

D. I. Petrovici a compromis Camera de Comerţ, impunându-i ca preşedinte pe d. Cerchez, care nu era om nou asupra căruia putea să se înşele şeful local al partidului. D. Cerchez avea antecedente grave, ca secretar general al Ministerului de industrie.

Era uşor d-lui Petrovici să ieie informaţii de la tovarăşul şi colegul său de minister C. Mesner, titularul Ministerului, sub care d. Cerchez a făcut traficurile, care a obligat pe d. Marghiloman să-l debarce din funcţie, în urma intervenţiei Comisiunii economice de pe lângă Ministerul de industrie.

D. Petrovici a fost în partidul Marghiloman împreună cu d-nii Cerchez şi M. Negruzzi. Îi cunoaştea bine. A fost deputat marcant în parlamentul guvernului Marghiloman sub care d. Cerchez, a compromis Ministerul de industrie. Totuşi a pus întregul aparat administrativ, în frunte cu primarul Petrea şi d-nii Corjescu şi Axinte, cei 2 prefecţi, la dispoziţia d-lui Cerchez, ca să-l facă preşedintul Camerei de comerţ din Iaşi şi senatorul Camerelor de comerţ din Circumscripţia Iaşi.

*

Ceia ce e mai grav, este că chiar după descoperirea borfăşiei cu fondul refacerii, care compromitea o importantă operă pentru ridicarea Iaşilor, d. Petrovici s'a făcut lunire şi punte cu să spele pe d-nii Cerchez şi M. Negruzzi.

In ziua de 2 Ianuarie curent d. Petrovici a întrunit în comitet la d-sa acasă pe d-nii Axinte, Petrea, căpitan Corjescu, încadraţi de d-nii C. Cerchez şi M. Negruzzi, şi le-a dat ordin să salveze nu numai pe d. Cerchez, dar şi pe d. Negruzzi cu Banca generală cu tot.

La această întrunire d. Petrovici a aplaudat discursul d-lui Negruzzi, care a afirmat că Banca generală „cu situaţiune foarte solidă" este sapată din invidie de „concurenţele" sale Banca Moldova şi Banca Iaşilor, care au plătit gazetele locale, ca să atace şi să compromită Banca generală şi Camera de Comerţ al căreia president depusese fondul refacerei, rădicat dela Banca Moldova.

A doua zi, adecă la 3 Ianuarie, comitetul de mai sus a ţinut o şedinţă oficială la Camera de Comerţ—la care îi să d. Petrea, ca să nu se compromită şi mai tare, a delegat pe ajutorul său d. Tutoveanu—şi a semnat un proces verbal redactat de d. Cerchez, în scopul de a spăla pe d. Cerchez şi a da termen Băncei Generale, renunţând la urmărirea prin sechestrarea veniturilor acelei Bănci, cum se decisese printr'un proces verbal anterior. Numai d. Adace delegatul Sfatului negustoresc, n'a dat răsvot şi din contra, a făcut opinie separată prin care cere sechestrarea Băncei Generale.

Spălarea d-lui Cerchez, a constat în înserarea în procesul verbal, *că exista* la Camera de comerţ *precedente* despre întrebuinţarea fondului refacerei de către prezidentul Camerei, fără consultarea comitetului. D. Ştefăniu rădicase în adevăr 850,000 lei fără autorizarea comitetului.

Lucru grav însă este că sub presiunea d-lui Petrovici, *semnatarii*, din exces de zel, *se fac complicii morali ai borfaşilor*, *omiţând de a specifica ce a făcut cu acei 850,000 lei preşedintelui Ştefăniu.*

Acei bani *n'au fost plasaţi în întreprinderi deochiate*, ci întrebuinţaţi la clădirea Palatului Camerei de comerţ.

In acest proces verbal se dădea termen până la 20 Ianuarie Băncei Generale, ca să depue 200.000 lei din datorie, la *Banca Naţională*. D. Cerchez a convocat însă comitetul refacerei la 18 Ianuarie, ca să declare că a depus cu anticipaţie 125,000 lei, la *Banca Moldova*; iar restul va fi depus tot la Banca Moldova, de către Divizia Buzău, din cesiunea contractului cu lemnele de la Moineşti.

De ce depuneri la Banca Moldova, „concurenta" şi „detractoarea" Băncii generale, cum susţinuse d. M. Negruzzi la întrunirea de la d. Petrovici acasă?

Pentru că Banca Moldova împrumutase d-lui Cerchez, pe baza gajării acţiunilor de la Moara Iaşilor şi pe poliţele familiei Negruzzi, 150,000 lei din care 125,000 lei nici n'au fost număraţi d-lui Cerchez, ci s'a făcut o simplă operaţie de casă.

*

D. Niţescu îngrijat probabil de desertarea din comitet a d-lui Petrea, s'a dus la comitet în ziua de 18 Ianuarie însoţit de şeful contenciosului direcţiei, avocatul D. Xenopol şi graţie acestuia s'a consemnat în procesul-verbal obligaţiunea personală a d-lui Cerchez, că se recunoaşte răspunzător cu întreaga avere, pentru restituirea restului din fondul refacerei.

D. Petrovici dacă are vr'o remuşcare pentru asistenţa pe care a dat'o borfaşului, trebue să-i aplice a primi sancţiune; să-l silească să plece de la preşidenţia Camerei de Comerţ.

Edilii şi legea

Listele electorale

Legea administrativă prevede în art. 158:

„Ştergeri sau înscrieri din nou în listele electorale permanente se vor face, după formele arătate mai sus, în fiecare an.

„Delegaţiunea permanentă... face aceste modificări, le afişează la uşa casei comunale şi le comunică îndată în scris, sub luare de dovadă a celor interesaţi, **până la 15 Ianuar** ale fiecărui an".

Ei bine, suntem la 22 Ianuar şi nici vorbă de respectarea legii.

Nenorocirea incendiului din Păcurari

de Preot F. Bodnărescu

Viaţa omenească nu e de loc ferită de primejduire prin tot soiul de nenorociri. Nenorocirile sunt de două feluri; unele vin asupra omului fără o vina lui; altele se abat prin imprudenţă sau nechibzuinţă.

Dacă de felul dintâiu omul n'are mijloace a se feri, se impune în schimb o mare băgare de seamă pentru a evita pe cele de-al doilea.

Dintr'acestea, luând ca pildă unele din cele mai frecvente—bunăoară nenorocirile de cale ferată şi incendiile—toate, nu se datoresc decât lipsei de vigilenţă.

Aşa, dacă toţi ceferiştii ar fi pătrunşi de marea răspundere care o au, desgur că accidente cu urmări nenorocite şi prin care se perd în fiecare an o avuţie imensă şi deosebit atâtea vieţi omeneşti, ar deveni din ce în ce mai rare. De aceia îo educaţie în privinţa răspunderei mari a corpului ceferist, ar fi un punct din cele mai importante în programul vastei instituţiuni.

*

Tot aşa incendiile pricinuiesc în avutul naţional pagube în-

(Continuarea în pag. IV-a)

UNIREA

Veniţi români, veniţi ca apa mării
Veniţi, ca să jucăm hora unirii....
Pe boltă, râde soarele 'nfrăţirii
De tremură adâncurile zării.

S'au îngropat suspinile 'nchinării
Şi-au ruginit verigele robirii....
Din sângele ce l'au vărsat martirii
S'a 'nfăptuit idealul sfânt al ţării.

Veniţi români, veniţi, cu mic, cu mare,
Ca la Oituz prin moarte şi prin foc
Stropind cu sânge sfintele hotare..,

Uniţi-vă, prindeţi-vă în joc;
E două zeci şi patru Ianuarie,
E ziua de 'nfrăţire şi noroc!

ANTON GURGU

Din toată lumea

Manevre navale franceze.— O divizie franceză de cuirasate a plecat de la Brest şi a făcut exerciţii de război în Atlantic; apoi a trecut în Mediterana unde a dat luptă cu torpiloarele, în apropierea Gibraltarului. In urmă, cuirasatele au făcut joncţiune cu o altă escadră, aproape de coastele Algeriei unde continuă exerciţiile. Totul se va termina printr'un raid al flotei pe la insula Corsica, până la Toulon.

Zilele trecute făcuse manevre flota italiană.

*

Un imn pentru Mussolini. — La Milano s'a deschis un concurs muzical, pentru un imn în cinstea lui Mussolini. Regumentul concursului zice:

„Acest imn va trebui să fie o manifestare de dragoste, devotament şi admiraţie. Muzicile italiene trebue să aibă un imn care exaltează personalitatea şefului guvernului".

*

Sunet transmis prin raze. — Profesorul american Donald Stockbarger din Massachusetts, a reuşit pentru prima oară să transmită sunetul prin ajutorul unor raze invizibile.

Se atribue acestei experienţe o deosebită însemnătate ştiinţifică.

*

Neghiobia atentatelor. — Un atentat cu bomba s'a produs pe o stradă din Rio-de-Janeiro (Brazilia), cu scopul de a lovi în nişte poliţişti. Dar ca de multe ori în asemenea atentate neghioabe, ţinta n'a fost atinsă, ci au căzut jertfă fiinţe nevinovate. Sfărămăturile bombei au mutilat oribil 4 copii şi două femei.

*

Averea Statelor-Unite.— După date oficiale, Statele-Unite posedă jumătate din cantitatea de aur care se află în lume; o treime din bogăţia mondială şi 55 procente din venitul anual al lumei pământeşti. Totuşi, Statele-Unite nu deţin de cât 6 la sută din suprafaţa globului şi 7 la sută din numarul total al populaţiei pământeşti.

Actualităţi politice

Parlamentare

Parlamentul n'a luat vacanţă chiar în întâia zi a redeschiderei, — aşa cum se opinase în primul moment. D. general Averescu a ţinut să facă impresia că reintră în firul normal al guvernării. In acest chip a socotit că va impresiona pe naţional-ţărăniştii, şi-i va determina să grăbească acordul cu guvernul.

*

De acest acord depinde remanierea cea mare a cabinetului.

Deocamdată d. general ar căpăta oarecare libertate de mişcare, prin eventuala demisie a d-lui Cudalbu. Până una-alta, d. Anibal Teodorescu va putea fi introdus în guvern.

Dar o remaniere propriu zisă nu-i de prevăzut fără acordul cu opoziţia.

*

Dacă într'adevăr d. Cudalbu ar fi demisionat, faptul nu poate constitui o surpriză. Activitatea d-sale la departamentul justiţiei a fost un veşnic eşec.

I au fost sistematic respinse toate proectele, şi mai ales acel al chiriilor şi al preset,—fiindcă erau în adevăr inacceptabile. D. Cudalbu trebuie să piece orcum.

*

Guvernul îşi accentuiază lupta contra partidului liberal. Dovada principală este legea de organizare c. f. r. care va trece şi prin Cameră. Altă dovadă este legea pescăriilor statului şi loviturа contra societăţei „Frigul".

D. Ionel Brătianu va reacţiona violent şi va intra în campanie de răsturnare.

O grijă de căpetenie va fi să împiedece acordul guvernului cu naţional-ţărăniştii. In acest scop se spune că d. Brătianu comptează pe sentimentele anti-averescane ale d-lui dr. Lupu care s'a şi înapoiat din străinătate.

X.

Evenimentele din China

Mare agitaţie la Shanghai

Din Shanghai se anunţă că oraşul este zilnic agitat de greve şi tulburări de stradă. E teamă că în prima săptămâna a lunei Februar (Anul Nou chinezesc) vor izbucni dezordini grave.

Se aşteaptă întăriri engleze şi americane pentru apărarea oraşului. Autorităţile locale au ordonat ocuparea de către trupe a câtorva puncte strategice. S'au făcut grupări de garnizoane pe cartiere.

Străzile sunt în permanenţă patrulate de marinari englezi. Europenii trăesc în mare îngrijorare, de teama războiului. Activitatea economică este aproape complect paralizată.

Dinlăuntrul ţării sosesc mereu refugiaţi care anunţă mari jafuri şi acte de violenţă.

Ex-Impărăteasa Charlotte a Mexicului (fotografie din tinereţe) despre a cărei tragedie am scris într'un număr anterior, şi care a murit acum la Bruxelles în etate de 87 ani.

Charlotte era fiica lui Leopold I şi mătuşa actualului rege Albert al Belgiei.

ASPECTE

JURAŢII ŞI ART. 375 PR. PENALA

„Dacă mâne (şi lucrul sa' mai întâmplat), douisprezece imbecili o achită pe simpatica asasină..." Cu aceste cuvinte încheie Georges de la Fouchardiere un articol în ziarul „L'Oeuvre" din 2 Ianuarie, comentând crima unei oarecare Marie-Louise Fouquet supranumită Marilli de Saint-Yves.

„Douisprezece imbecili"! Convenim cu toţii că a gratifica pe juraţii de Sena cu asemenea calificativ este cam exagerat; dar, în definitiv, ziaristul parizian îşi cunoaşte probabil concetăţenii şi de aceia îşi îngădue să-i recomande aşa cum îi recomandă. Şi are mai cu seamă, desigur, unele justificări.

Pentrucă la juraţi există achitări scandaloase, după cum există şi condamnări cari fac chiar pe cel mai sever judecător de carieră să-şi manifesteze nedumerirea.

Psihologia domnului jurat nu e de loc complicată: dumnealui, odată aşezat în fotoliul comod, se consideră— având în vedere numărul douisprezece — un fel de apostol al lui Crist, chemat să împartă dreptatea pe pământ. Astfel, minuscula sa persoană se umflă dintr'odată şi în proporţiile unui monument: după Fourchardière, ar fi un monument de imbecilitate...

Şi astfel, pierzând din vedere realitatea, domnii juraţi aduc verdicte afirmative sau negative cari câteodată sfidează cel mai elementar simţ al dreptăţii; despre sinceritatea domnilor juraţi nimeni nu se poate îndoi, fiind oameni onorabili jurământul depus îi leagă şi se pronunţă în conformitate cu convingerea pe care şi-au format-o.

Dar modul de formare a ace tei convingeri este curios; neavând obicinuinţa judecăţii, ca magistraţii de carieră, juraţii se încurcă într'o serie de considerente lăturalnice cari contribue de multe ori să producă un verdict în flagrantă contradicţie cu echitatea.

Erorile judiciare au fost în totdeauna comise de juraţi; nici odată, ele n'au fost consecinţ unei hotărâri dată de judecătorii de carieră.

Este o greşală care trebue remediată: aceea a textului care opreşte pe apărător şi pe reprezentantul ministerului public de a vorbi juraţilor despre pedeapsa ce urmează a se aplica acuzatului în caz de vinovăţie. Juraţii fiind profani în materie de cod penal, nu pot măsura consecinţele verdictuiui lor afirmativ şi astfel se întâmplă de multe ori că pedeapsa aplicată excede intenţiile juriului.

Dar legiuitorul penal a prevăzut calitatea juraţilor şi a luat măsuri pentru a împiedeca eroarea judiciară; articolul 375 din procedura criminală spune:

„In cazul când acuzatul va fi recunoscut culpabil şi dacă Curtea va fi convinsă că juraţii, deşi au observat formele, s'au înşelat însă în fond, Curtea va declara că judecata este suspensă şi va amâna cauza pentru seziunea viitoare, spre a fi supusă la alţi juraţi, între cari nu va putea fi nici unul din juraţii care au luat parte la declaraţiunea că s'a anulat".

Este păcat că acest text nu-şi găseşte o cât mai largă aplicare; anul trecut, preşedintele Curţii cu Juri din Iaşi consilierul Lupu a făcut uz de acest text, salvând dela ocnă un nevinovat pe care domnii juraţi îl găsise vinovat. Lecţia dată de consilierul Lupu a cam temperat zelul juraţilor pentru un timp oarecare...

Despre juraţii noştri noi n'avem părerea pe care o are Fouchardière despre concetăţenii săi parizieni; dar socotim că uneori cam exagerează şi de aceea facem un călduros apel la magistraţii cari compun Curtea să facă uz cât mai des de articolul 375: se va face astfel educaţia juraţilor chemându-i la realitate şi dovedindu-li-se că nu sânt chiar suverani, aşa cum îşi îi chipue când iau loc în cele douăspreze fotolii cari le dau iluzia că sânt douisprezece apostoli ai lui Crist, împărţitori de dreptate pe pământ.

G. SPINA

CRONICA DRAMATICA

de Wratislavius

TRUPA DE VILNA

Omul, Bestia şi Virtutea *(Pirandello)*

HOŢII (Bincov)

In decursul celor trei ani de când Compania dramatică *„din Vilna"* apare pentru câte-un timp scurt în mijlocul nostru, am avut prilejul să ne ocupăm aci, neîntrerupt atât de fie-care din realizările teatrale ale „Vilnejilor", cât şi de evoluţia ce-a simţit-o minunatul ansamblu în acest interval de vreme.

La fie-care dată, noi îi aşteptăm cu emoţie. Continuă să trăiască în noi, cu aceiaşi intensitate, sentimentul, că ni se rezervă câte-o nouă surpriză, sau ca să plasăm o formulă: Vilnejii constitue pentru marea comunitate a admiratorilor lor o adevărată *„boîte a surprises"*. E drept, la unele din...surprize, am fi renunţat din toată inima. Nu spunem franc gândul, când amintim cât de profund ne-a îndurerat trista surpriză: moartea *Iuditei Lares*, neînlocuibila mare artistă *Iudith Lares*.

Vorbind de Vilneji, e o datorie această pomenire.

Deasemenea ne-a întristat vestea, că unul după altul i-a părăsit, plecând spre mirajul actorilor—spre America, o sumă din cele mai bune elemente, lăsând şi ele goluri atât de sensibile, încât ne întrebam îngrijoraţi: Ce va deveni restul? Putea-vor oare cei rămaşi să continue opera începută, cu atâta avânt şi în continuă ascensiune dusă, ast-fel ca să răspundă exigenţelor mereu crescânde ale mulţimei admiratorilor—şi aceasta în continuă creştere?

Ei bine, s'a realizat şi această minune. S'a păstrat neştirbit nivelul şi cei rămaşi continuă mai departe—cu aceiaşi alură de făuritori de drum nou (*bahnbrecher*) vechea directivă.

Ceia-ce ce-am amintit doar ca o ipoteză—vorbind despre curajul fără seamăn al atacării repertoir-ului clasic, în special *Molière*, (Georges Dandin), am văzut realizat aseară.

Spuneam atunci: „Te pomeneşti şă vagabonzii aceştia îl joacă în curând şi pe Pirandello"...

Da, l'au jucat. In mod maestru şi cu o incarnare a tipurilor, nebănuită.

Iată agreabila surpriză, darul frumos ce ne-au adus Vilnejii acum, cu prilejul actualei reveniri în mijlocul nostru.

Ne-au demonstrat precis, că *nu există autor dramatic a cărui operă să nu se preteze a fi interpretată în iddisch.* Destul să fie accesibilă unei traduceri.

Atât. Restul îi priveşte pe ei, pe Vilneji.

Incă un fapt, care trebue relevat: Cei mai mulţi dintre noi n'au văzut încă *reprezentată* nici-una!) din lucrările marelui dramaturg italian, deşi acestea sunt jucate *pe mai toate scenele* teatrelor din toată lumea. Şi ca să nu fim citaţi printre aceia care încă n'au văzut nici-o lucrare a lui Pirandello, au preluat Vilnejii sarcina şi ne-au prezentat o interpretare, ce n'o vom uita multă, multă vreme.

S'a vorbit în acest loc şi de repetate ori, despre opera reputatului autor italian, care după o serie lungă de insuccese, a

N'am uitat *„Smochinele din Sicilia"*.

(Continuarea în pag. IV-a)

Teatrul Sidoli **Trupa de Vilna** (drama)

Sâmbătă 22 Ianuarie 1927
ora 9 jum seara
GANDUL
mare dramă monernă
de ANDREYEW
pusă în scenă de d. Ştein
Biletele poartă No. 1

Mâine Duminică 23 Ianuarie 1927
ora 9 jum. seara penultima reprezentaţie
COLŢIŞORUL UITAT
piesă de Peretz Hirschbein
pusă în scenă de Iris
Biletele poartă No. 5

Circul Zoologic & Krateyl
— — — STRADA ARCU — — —
Astăzi Sâmbătă 22 Ianuarie 1927 la ora 4 *Matineu familiar* pentru *Elevi 10 lei intrarea.*
Seara la ora 9, — 3 MARI LUPTE Greco-Romane
1) ROLAND şamp. Europei contra SUDACOF (Siberia)
2) ROBINE (Alsacian) „ DOLJENCO (Ucrania)
3) ENACHE (Moldova) „ WINTER (Austria)
Circul este bine încălzit

„INLESNIREA"
VINDE TOATE **IN RATE** LUNAR
Iaşi, Ştefan cel Mare 11, Tel. 3..

CIMENT
var, ipsos, cărămizi şi pământ refractar
cărbuni străini şi indigeni
Preţuri reduse, livrabil prompt şi succesiv, franco orice staţiune. A se adresa la
BANCA COMERCIALA - Iaşi
Secţia Mărfurilor

UŞOR ASIMILABILĂ. NU PRODUCE GREŢURI ŞI DERANJĂRI STOMACALE
NU FĂ CURĂ DE UNTURĂ PE PEŞTE DE CÂT CU
EMULSIA RACOVITZA
ESTE CEA MAI ACTIVĂ ŞI CEA MAI PLĂCUTĂ PREPARAŢIUNE CU UNTURĂ DE PEŞTE EA ESTE PRESCRISĂ DE TOATE SOMITĂŢILE MEDICALE DIN ŢARĂ
DEPOSIT PRETUTINDENI

Cei care tuşesc
Gutunăriţii
Bolnavii de piept

capătă uşurare şi vindecare, poftă de mâncare şi vigoare, luând
SIROMALT
recomandat de toate somităţile medicale din lume.
Se găseşte în toate farmaciile:
Cereţi broşurile pentru:
„Bolile de piept", de la:
Laboratorul Gea-Krayer, Timişoara No. 91

LEGRAIN

PESTE 100.000 OAMENI
consumă azi zilnic exclusiv renumita
CACAO de ovăz KNORR
recomandată de somităţi medicale **COPIILOR** Bolnavilor de **stomac**, persoanelor **Debile** şi **Reconvalescenţilor**. Cereţi literatură de la
Sam. Löbl & Fiu Bucureşti
BUL. MARIA No. 30 — **De vânzare pretutindeni**

Publicaţie

Se aduce la cunoştinţa generală că Luni 31 Ianuarie 1927, ora 11 dimineaţa, cumpăr în localul Bursei de Comerţ Iaşi, conform art. 68 c. com. din ordinul societăţii „Exploatarea Morei Moldova C. Cerkez & Co." Iaşi, în contul D-lui Abram Perlis din Cetatea Albă, str. Regele Ferdinand No. 43, cantitatea de 15 vagoane grâu a zece mii kgr. vagonul, greutate hl. 73 kgr. 2 la sută corpi străini şi 5 la sută secară, predarea imediat franco duplicat Cetatea-Albă.

Garanţie se va depune o sută 00 lei.

Mijlocitor Oficial
(ss) M. Şerbănescu

Iaşi 19 Ianuarie 1927.

Convocare

Toţi domnii funcţionari de la toate Instituţiunile de Bancă din localitate sunt rugaţi a lua parte Duminică 23 Ianuarie a. c. ora 10 a. m. în local. Sfatului Negustoresc, la constituirea definitivă a Asociaţiei funcţionarilor de Bancă.

Comitetul provizor

ALTOI DE VIŢĂ

şi tot felul de viţă de vie, direct producătoare, bogată în rădăcini, de 1 şi 2 ani, deasemnea *Riparia* şi viţă de vie de 1 şi 2 ani cu rădăcini de aceleaşi soiuri; viţă netedă; se poate procura cu preţurile cele mai eftine la
Via I. Szücs
Dioslg în Bihor No. 23
Preţ curent gratuit şi franco.

De arendat

de la 23 Aprilie 1927 via mărime 10 Ha. viţă cu pomi roditori, din Podgoria Vişanu, rămasă pe urma defunctului D. Constantiniu.

Doritorii se vor adresa d-lui Ioan Popescu str. Trei Erarchi 4 în ziua de 26 Ianuarie 1927 ora 3 p. m când va avea loc licitaţia orală.

BAIAT DE SERVICIU în etate de 16—18 ani, de preferat cu ştiinţă de carte, angajează cu salar Societatea de Asigurare.
„Asigurarea Românească"
str. Lăpuşneanu 19

DE INCHIRIAT de la Sf-tu Gheorghe 1927, 5 camere str. Lozonski 4 Etaj.
Adresa; Maior Ghineraru, Bucureşti, str. Doctor Raţiu 4.

AGENŢI DE PIAŢĂ de orice branşă se caută contra comision, fără garanţie, câştig minim Lei 500—8 0 zilnic.
A se adresa d-lui I. Iosefsohn str. Lăpuşneauu No. 19.

DE VANZARE una vie compusă din 7 Ha: pe rod. Vie viguroasă, deasă şi foarte productivă; 1 jumăt. ha. plantatie nouă; 3 jum. ha. loc arabil, 3 case, pivniţă şi alte atenanse. Situată în Vişan 15 minute de la tramvai. Se acordă şi condiţii avantejoase de plată.
Adresa la ziar.

VÂNZARE. Se aduce la cunoştinţa amatorilor că în ziua de 28 Ianuarie se va vinde pentru eşire din indiviziune în pretorul Tr. Iaşi s. III-a, imobilele din Iaşi strada Socola No. 82, 86, 88 şi 90, foaste proprietăţ a lui Faţilor Sigmund şi Benţin Schwartz,

FUNCŢIONARI DE BIROU fără garanţie îşi pot câştiga în orele libere Lei 300—500 zilnic, contra comision se caută.
Adresaţi-vă biroului „Asigurarea Românească" Iaşi, strada Lăpuşneanu No. 17—19.

DE VÂNZARE un aparat de întins aur (Walzmaschine) în stare bună, bun pentru dentişti sau giuvaergii. Se vinde foarte eftin.
A se adresa la ziar sub Dt.

Declaraţiile fiscale

Până astăzi s'au predat la percepţiile oraşului Iaşi, un număr de 2419 declaraţiuni de impunere şi anume:

385 declaraţiuni No. 3 pentru clădiri 241 declaraţiuni No. 5 pentru comerţ şi profesiuni, 1793 declaraţiuni No. 5 pentru impozit global; prin urmare funcţionarii ţin recordul, dînd un întreit număr ca proprietarii şi comercianţii la un loc.

Indemnăm pe toţi contribuabilii să se grăbească a da declaraţiuni căci mai sunt numai 10 zile până la expirarea termenului, care în nici un caz nu se va prelungi, şi în ultimele zile, din cauza aglomeraţiei publicul va trebui să suporte îndelungi aşteptări.

In jurul furtului de la d-na Gheorghiu

Un conte rus cercetat la parchet

Se ştie de furtul săvârşit la locuinţa d-nei Cleo Gheorghiu din str. Sf. Sava.

In lipsa de acasă a d-nei Gheorghiu doi necunoscuţi s'a introdus înăuntru şi au sustras numerar şi bijuterii de aproape 400.000 lei.

*

D. comisar Vasiliu, şeful Brigăzii de Urmărire, a făcut cercetările care au dus la un rezultat surprinzător.

Ieri după amiază a fost arestat un tânăr N. Iarnoschi, conte rus, fost căpitan în armata ţaristă.

Insă dânsul tăgăduieşte orce amestec în afacerea furtului.

*

Totuşi aseară tânărul conte a fost înaintat Parchetului.

D. Prim Procuror Caţichi i-a luat un lung interogator.

Apoi Contele Iarnoschi a fost pus în libertate, iar dosarul afacerei trimes la Instrucţie pentru continuarea cercetărilor.

REP.

MI S'A FURAT cupoane de Bonuri la următoarele titluri:

Imprumutul Intern de 5 la sută No. 056726, No. 056711 No. 058077, cupoane de lei 25 plătibili la 1 Mai 1926, Bonurile fiind de 1000 lei.

Imprumutul Naţional 5 la sută din 1916: Cupoane de lei 25 plătibile la 1 Aprilie 1928 No. 163145, No. 23 807, 23 808, 231809, 231810, 231811, 231812, 231813, 231814, 231815, 231816, 231817, 231818, 231819, 231820, 231821, 231822, 231823, 231824, împreună cu Borderourile respective şi Actul meu de naştere.

Domnii Bancheri şi Zarafi să nu sconteze acele cupoane de oarece Administraţia Financiară este înştiinţată.

Borderourile poartă titlu? Emise de Banca Grosswald sau pentru Imprumutul Naţional emis de Administraţia Financiară pentru titlurile definitive şi sunt pe numele meu de Cleo-Tuşca Gheorghiu.

CLEO GHEORGHIU

DE INCHIRIAT două camere în str. Ghica Vodă No. 59—61.
A se adresa la Banca Comercială d-lui M. Elias.

Ocazional se vând:

1). 1 ceas mare de salon antic.
2), 1 blană de vulpe albastră veritabilă.
3). Un covor persan.
4). 1 binoclu „Zeiss".
5) Un ceas de aur Longines, modern, nou.
la biroul „Ajutorul Nostru" str. Cuza Vodă,

Se primesc spre vânzare sau în gaj: bijuterii, antichităţi, covoare persane, etc.

Bani cu împrumut

Se dau fiecăruia pe *ipotecă* cu dobândă mică la Soc. „Ajutorul Nostru".

Dactilografie

Se poate învăţa bine în timp de o lună. Se copiază acte în str. Cuza Vodă 71,

Cutia cu scrisori

O Lămurire

Primim:

Dl. Em. Serghie, prin subiectivele sale reflexiuni din ziarul „Lumea" de eri, cearcă iarăşi să denatureze un adevăr, redând unele pasagii dintr'un raport al meu adresat Ministerului Artelor în 1925.

Acel raport mi-l însuşesc ca un titlu de cinste şi conştiinciozitate dăscălicească. El oglindeşte o stare de lucruri ce dăinuia la conservator.

Iată cum stă chestia:

Art. 32 din regulamentul Conservatoriilor scuteşte de plata taxei de frequenţă, între alţii, şi pe elevii clasei de clarinet.

Dar, din intervenţiile inadinsfăcute de fostul director— care căta pe orice cale să-mi demonstreze simpatia sa, elevii clasei mele au fost supuşi la plata taxei de frequenţă, deşi la nici un conservator din ţară nu se întâmplă aceasta. Au părăsit cu toţii cursul aproape o lună.

In acest răstâmp am comis raportul citat de d. Serghie. Ministerul a ordonat imediat ridicarea acelei taxe, elevii au revenit şi au frequentat mai departe tot restul anului şcolar. (cataloagele clasei o dovedesc).

Şi acum:

De acest caz, sporadic, *petrecut în 1925*, se foloseşte d. Em. Serghie, *azi în 1927*, spre a prezinţa opiniei publice probe că sunt juste neadevărurile susţinute de d-sa într'un articol *eu însumi am arătat lipsa de elevi a clasei mele, prin un raport special!*

Azi după d. Serghie, mi se serveşte salar pe degeaba, *deşi elevul meu cântă în orchestra şcolii; deşi pe programa producţiei conservatoriului figurează şi casa mea.* Imi place că e deştept d. Serghie şi o potriveşte bine! Opinia publică şi dăscălimea va judeca oacă a ceastă chestiune este de resortul d-tale şi-ţi va acorda simpatia şi bunele aprecieri pe care le meriţi.

Iar faptul că un act şcolar-oficial de natură a se înmormânta în dosarele arhivei conservatorului, a putut fi oferit ca material de gazetă d-lui Serghie, relevează odată mai mult, apreciabilele sale însuşiri de *eminent conducător de şcoală* ale fostului director suspendat.

GH. IONESCU
prof. la Conservator

Iaşi 21 Ianuarie 1927

Un acar tăiat de tren în gara Ungheni

In spitalul Sft. Spiridon a fost adus astă dimineaţă, lucrătorul Gh. Săcăleanu, acar în gara Ungheni.

Acarul avea piciorul stâng tăiat dela coapsă.

In timp ce era pansat, nefericitul şi-a dat sufletul.

*

Săcăleanu se urcase pe o locomotivă izolată, care făcea manevra între Ungheni şi Cornesti.

Alunecând depe maşină, a căzut pe linie.

Maşina trecând peste el, i-a tăiat piciorul.

Noul tarif c. f. r.

La 1 Fevruarie va intra în vigoare noul tarif pentru persoane şi bagaje. Tarifuri pentru mărfuri nu e gata încă.

O inovaţie care uşurează casele de bilete este că nu se vor elibera călătorilor decât bilete pentru trenurile de persoane. Casierii nu vor mai avea de făcut calcule, ceia ce le răpea timp şi provoca cozile la unele ghişeuri.

Călătorii care vor dori să călătorească cu acceleratele, vor plăti o taxă, uniformă de 100 lei, iar pentru expresuri 150 lei.

Această măsură va decongestiona trenurile accelerate şi exprese, care se supraîncărcau cu călătorii pe distanţe mici.

x Producţia Conservatorului de Arta Dramatică şi Muzică, va avea loc Duminică la orele 2 jum., nu la 4, cum se anunţase.

INFORMAŢII

x *Prinderea evadatului Dunea.* Am relatat îndrăzneaţa evadare în gara Nicolina a spărgătorului Dumitru Dunea.

Spărgătorul a fost eri din nou prins.

El a fost zărit în tovărăşia lui Ira Clingher, alt cunoscut pungaş de buzunare—în învălmăşala dela Cinema Sidoli.

Azi va fi înaintat cab. III Instrucţie, spre a fi cercetat în legătură cu furturile prin spargere din Tataraşi.

x La alegerea noului comitet al societăţii de vînător „Vidra", d. dr. C. Tănasescu a fost reales preşedinte.

x Banca Naţională face cunoscut că hârtiile de 5 lei, orice culoare şi orice serie, *sunt valabile* şi publicul e dator a le primi.

x *Inspecţie la cârciume.* — D. dr. Ţatomir, medicul comunal al circ. IV, a făcut eri o inspecţie la toate cârciumele din str. Socola.

S'au confiscat o mare cantitate de sticle cu rachiuri falşificate.

x Ministerul Cultelor a recunoscut numirea pr. V. Mihălescu în postul de referent, al secţiunei economice, din consiliul eparhial al Moldovei.

x I. P. S. S. Mitropolitul Pimen a delegat pe pr. Niculea, protoereul Judeţului, să oficieze sfinţirea Bancei şi Tipografiei din Tataraşi.

Serbarea va avea loc mâine dimineaţă la orele 10 jum.

x EXPROPRIEREA.— Eri a avut loc la moşia Onesti, proprietatea d-lui Barbu Ştirbei, defalcarea pe teren a cotei expropiate. Lucrarea a fost executată de către d. N. A. Bălăcescu, membru al delegaţiunei permanente judeţene, asistat de d. operator Crivolob.

x DELA CONSISTORUL METROPOLITAN.— Procesele la consistorul metropolitan se judecă după un nou regulament, intrat în vigoare de la 1 Ianuarie.

Totuşi, procesele introduse în cursul anului 1926, se judecă după vechiul regulament.

x Duminică 23 Ian. 1927 ora 6 p. m. va avea loc la Cercul de Şah *Adunarea generală ordinară* a cercului. Toţi membrii sunt rugaţi a lua parte.

Aceasta fiind a doua convocare, adunarea se va ţine cu orice număr de membri prezenţi.

x In fine conflictul dintre preoţi, rabinii şi autorităţile de peste Prut a fost aplanat.

Preoţii şi rabinii au dat pe mâna autorităţilor administrative registrele de stare civilă.

x Pr. V. Munteanu, a fost numit ca suplinitor în postul de paroh al bisericii Bobreşti-Neamţ.

x In şedinţa de aseară a delegaţiunei permanente judeţene, s'a alcătuit şi votat bugetul com. Hermeziu-Iaşi.

x Se aduce la cunoştinţa amatorilor, că la B. Clinic Moldova sunt de închiriat cu începere de la 1 Aprilie 1927, trei barace pentru local de librărie, mărunţişuri, galanterie sau atelier.

x *Frizerii şi repauzul duminical.*— O delegaţie de frizeri s'a prezentat ieri la Primărie cerând d-lui primar N. Petrea să intervie la ministerul Muncei — pentru a se admite frizerilor să ţie deschise atelierele lor şi Duminica dimineaţa.

D. Petrea a promis.

x **Gripa în Iaşi.**— La şcoala ortodoxă, mai multe eleve s'au îmbolnăvit de gripă.

D. dr. C. Tănăsescu, medic şef al oraşului a dispus închiderea şcoalei pe cinci zile.

Elevele bolnave sunt în afară de primejdie.

x A fost arestat lucrătorul cizmar H. Şmil originar din Bucureşti.

El a fost zărit de un copil pe când s'a introdus în casa lui Leiba Şulim din Str. Marta 28, de unde a furat un palton şi alte haine.

Lucrurile furate le-a dus la stăpânul său H. Şneider.

ULTIMA ORA

Cazul Cudalbu

Rolul d-lui Bratianu.— Dr. Lupu şi guvernul naţional

Ziarul „Cuvântul" anunţă că generalul Averescu n'a soluţionat demisia d-lui Cudalbu eri, de oarece aşteaptă venirea d-lui Iorgu Brătianu la Bucureşti, căruia vrea să-i ia avizul.

In legătură cu această ştire, cercurile guvernamentale desmint hotărât eşirea d-lui Th. Cudalbu din guvern.

D-sa va schimba probabil, numai departamentul trecând dela justiţie la muncă sau industrie, după cum va decide d. general Averescu.

*

Tot „Cuvântul", ocupându-se de atitudinea d-rului Lupu afirmă că fruntaşul ţărănist crede în necesitatea unui guvern naţional, care să facă faţă evenimentelor. Ca atare, d-sa este adversar hotărât al oricărei idei de fuziune sau de colaborare cu guvernul şi partidul poporului.

Partidul naţional-ţărănesc

contra legii presei

Bucureşti— O interesantă şedinţă a avut loc la clubul naţional ţărănesc.

După ce s'a făcut recepţia solemnă în partid a d lor Aslan şi Tănăsescu (foşti liberali dezidenţi) d. Iuliu Maniu a ţăcut un expoz u in legătură cu activitatea parlamentară.

D. Maniu s'a ocupat in special proectul de lege a presei pe care l'a declarat arept anticonstituţional.

Partidul naţional-ţărănesc respinge proectul şi-l va combate in parlament cu ultima energie.

PARLAMENTUL

Şedinţa din 21 Ianuar

La CAMERĂ d. Vintilă Brătianu a combătut proectul de organizare c. f. r.

La SENAT s'a votat legea privitor la plăţile în valută forte.

S'a luat o scurtă vacanţă, până Marcurea viitoare.

Sîngeroase revolte în Rusia

Bucureşti.— Ziarul englez „Times" anunţă că cu prilejul ultimelor alegeri sovietice din Rusia, în multe localităţi s'au produs mişcări revoluţionare.

Au intervenit trupele şi se anunţă numeroase victime.

Crimă în Comăneşti

Bacău. — Parchetul local, a fost înştiinţat despre o crimă, săvârşită în satul Comăneşti.

Doi lucrători, Gh. Căndrea, şi Gh. Hanganu, s'au luat la ceartă, la cârciumă. Cel dintâi, i-a aplicat lui Hanganu o lovitură de cuţit în gât.

In agonie, victima a fost internată în spital.

Criza germană

Sforţările d-rului Marx

Bucureşti.—In urma dificultăţilor întâmpinate, d-rul Marx şi-a depus mandatul, dar tot el a fost însărcinat cu formarea guvernului dîndu-i însă o libertate mai mare.

Preşedintele Hindenburg a făcut apel la partide să sprijine sforţările d-rului Marx.

Procesul a 2000 funcţionari unguri contra statului romîn

Se pretinde 1 miliard lei

După judecarea procesului proprietarilor unguri cari au optat pentru cetăţenia ungară, se ridică acum o chestiune a foştilor funcţionari maghiari din Ardeal, cari au intentat proces statului român, cerând despăgubiri pentru timpul trecut între semnarea tratatului dela Trianom şi până la punerea lui în aplicare.

*

Astfet, până în prezent, au ridicat pretenţiuni de această natură, peste două mii de foşti funcţionari unguri cari au optat pentru cetăţenia maghiară, refuzând jurământul către statul român.

Aceşti funcţionari, cer pe un timp de mai puţin de o lună, sume cari variază între 10—12 mii coroane aur,—ceeace ar face aproape 1 miliard lei.

In reclamaţie se arată că funcţionarii au fost obligaţi prin faptele guvernului român de a opta pentru Ungaria: Ori, se ştie politica de toleranţă a guvernului român care a lăsat pe toţi cei cari ridică azi pretenţii să aleagă în voe între cetăţenia română sau cea maghiară.

Chiar pentru timpul cât aceşti funcţionari cer despăgubiri, nu se poate plăti nimic fiindcă dreptul funcţionarului de a primi salariu este legat de funcţiune, şi dacă nu mai exercitează funcţiunea, pentru statul căreia aparţine, dreptul la salariu dispare. Această chestiune,—după cum afirmă cercurile guvernamentale,—este lichidată pentru statul român şi ea nu mai poate veni în discuţia nici unei instanţe judiciare, de orice natură ar fi ea.

Au apărut lupii

în jud. Iaşi

Viscolul de ieri a făcut apreciabile stricăciuni în judeţ, rupând unele fire telefonice şi răsturnând câtiva stâlpi.

*

Haitele de lupi au început să-şi facă apariţia.

Lângă Sculeni, bestiile au pândit şoseaua, dar n'au îndrăznit să sară la om.

In schimb, în comuna Ţiganaşi, lupii au intrat în sate. Locuitorii i-au fugărit cu furci, ciomege şi arme.

INFORMAŢII

x Din cauza sărbătoarei de Luni 24 Ianuar, numărul viitor al ziarului apare Marţi la ora obişnuită.

x Situaţia fondului refacerei este urmatoare:

Din 850.000 lei datoriţi de Banca Generală, d. Cerchez a depus până la 17 Ianuar, la Banca Moldova, suma de 400.000 lei.

A mai rămas neacoperit restul de 450.000 lei.

x Duminică 23 Ian. la ora 3 fix va avea loc o şezătoare literară artistică la cercul „Ronetti Roman" în sala „Cultura". Va conferinţia d-l Nathan Solomon. Va urma muzică, lectura, declamaţie.

Intrarea liberă.

x Balul organizat de filiala *Crucei Roşii* în seara de 15 Ianuarie în saloanele Cercului militar, a avut un succes desăvârşit. O lume elegantă şi veselă a răspuns invitaţiei, şi a petrecut de minune până în zorii zilei.

Bufetul bogat şi ales, pregătit şi servit de doamnele din Comitet, a mulţumit pe toţi. Reţeta întrece aşteptările.

x Decanatul Baroului roagă din nou şi cu insistenţă pe toţi d-nii avocaţi să-şi achite taxele, comunicându-şi noile adrese, altfel vor fi omişi de pe tablourile ce se întocmesc cel mai târziu până la sfârşitul lunei, pe anul în curs 1927.

Primar jefuit

Hoţul prins la Iaşi

D. Cristea Lazarescu, primarul comunei Albeşti jud. Botoşani, fiind plecat la oraş, servitorul său s'a introdus în biurou şi a furat suma de 46.000 lei.

Apoi servitorul a dispărut venind la Iaşi.

Primarul întorcându-se acasă a observat lipsa banilor, şi însoţit de câţiva jandarmi s'a pus pus pe urmele fugarului.

*

Venind la Iaşi a cerut concursul Brigăzii de Urmărire şi a făcut o descindere în str. Socola.

Ion Posteucă autorul furtului a fost arestat.

S'a găsit la dânsul numai 5—6000 lei şi lucruri cumpărate.

El a fost trimis poliţiei din Botoşani.

x Tribunalul Secţia 3, a anulat eri, poliţele emise în blanc ca garanţie — de comerciantul Isac Kahan, complectate apoi şi scontate de Banca Generală.

Apelul făcut de Marcel Weinrauch contra confirmărei mandatului de arestare, se va cerceta azi, de Camera de punere sub acuzare.

x Aseară urma să se întrunească consiliul Municipal.

Consilierii nefiind în număr, şedinţa a fost amânată pentru astăzi după amiază la orele 5.

x In şedinţa de aseară Comitetul Cercului Unic al *Avocaţilor, Medicilor şi Inginerilor* a hotărât să se înceapă preparativele pentru organizarea tradiţionalului bal, mascat şi costumat, pe care întreaga elită intelectuală a Iaşului şi a Moldovei îl aşteaptă ca pe cel mai nimerit şi reuşit prilej de distracţie şi de reînoire a legăturilor sufleteşti.

Ca în toţi anii, acest bal se dă în folosul societăţilor de bine-facere ieşene şi al bibliotecelor cercurilor şi s'a fixat pentru prima jumătate a lunei Martie.

x Examenele particulare de clasa V şi VII la liceul Internat încep în ziua de 25 Ianuarie.

x Mâine Duminică 23 Ianuar, ora 4 p. m., va avea loc ultima întrunire în Primărie a ofiţerilor de rezervă, înainte de congres.

x La Societatea de Radiofonie din Iaşi, d. dr. Cişman va ţine o conferinţă despre „lampa cu 3 electrozi".

x Comandamentul Teritorial al Corpului IV Armată—Iaşi care îşi are biurourile în clădirea fostului hotel „Europa" (casele Motăş), a rugat pe M. S. Regina Maria să cedeze un apartament din palatul din str. Carol pentruca comandamentul Teritorial să se instaleze acolo.

Până acuma n'a sosit răspunsul.

x Luni seara are loc în saloanele societăţei de gimnastică un mare bal studenţesc cu prilejul zilei naţionale de 24 Ianuarie.

x D-na Lucia Costin a fost numită inspectoare pentru pedagogie, la şcolile normale de fete.

D. Const. Botez, profesor la liceul naţional, a fost numit inspector secundar pentru limba română.

x Tribunalul Secţia 2, a admis eri în parte apelul făcut de fostul senator de Bălţi N. Postulache—şi i-a redus pedeapsa de la 1 lună închisoare, la 5000 lei amendă.

Fostul senator este acuzat de a fi ultragiat pe d. Casian, judecătorul Ocol Ungheni—cu ocazia alegerilor comunale din Februarie.

ECOU

— Loja B'nei Brith aduce la cunoştinţa membrilor săi că Duminică 23 Ianuarie 1927 ora 4 p. m. are loc şedinţă extraordinară.

Dr. Albert Ficler

Specializat în clinicele şi spitalele din *Berlin, Leipzig* şi *Frankfurt etc.* în boli de:

Stomac, Intestine şi **Ficat**

Boli de Nutriţie:

DIABET, (tratament cu *Insulin*) GUTA, ARTERIOSCLEROZA, etc.

ELECTRO-TERAPIE

Cons.: 9—11 si 3—6.

Iaşi, Str. Lăpuşneanu 27

Dr. H. Wechsler

Boli interne, Genito-urinare

Sifilis

DIATERMIE

pentru boli urinare, boli de femei, reumatism, nevralgii, migrenă, gută, diabet, boli de stomach etc

Consult: 8-11 a. m. 2-8 p. m.

IAŞI, str. Armeană 4

DOCTORUL

R. DAMSKER

Str. Cizmăriei No. 17

(PIAŢA HALEI)

Consultă zilnic între orele 8—11 a. m. şi 2—5 p. m.

pentru **Boli Interne**

Sifilis şi Genito-Urinare

DOCTOR IN MEDICINĂ

M. WECHSLER

Specializat în Franţa în

ARTA DENTARĂ

Boli de gură şi de dinţi

Consult. 9-12 şi 2-7 p. m.

IAŞI, Str. Ştefan cel Mare 13

Casele Leon Mayer

DOCTOR

ISAC AVRAM

dela clinicile din Pavia, Milano şi Genova

BOLI INTERNE;

SIFILIS, VENERICE

Cons. 8—10, 3—6

Pentru săraci gratis

Bul. Ferdinand (str. Gărei) 11

Dr. Jacques Goldner

Şef de lucrări la Facultatea de Medicină

Boli interne, Boli de copii

Iaşi, — strada Mărzescu 17

cons. 2—4 p. m.

Minunele pielei noastre

O suprafaţă de 5—6 centimetri pătraţi a pielei noastre cuprinde vreo 2700 pori ce sunt tot atâtea guri prin cari respiră ea. Praful ce se îngrămădeşte în ei îi împiedică să şi exercite funcţiile lor firesti. Spuma abundentă a Săpunului Cadum, pătrunzând că mai adânc în aceşti pori, îi spală de orice necurăţenii şi redă pielei întreaga frumuseţe.

La farmacii, drogherii şi parfumerii. „Engros" la drogheria Standard, Bucureşti.

Sapunul Cadum

MARELE BAL de la TEATRUL NAŢIONAL

In seara zilei de 19 Februar va avea loc la

TEATRUL NAŢIONAL

Cel mai mare şi mai reuşit Bal al sezonului

Organizat de Doamnele din Societatea ieşană, în folosul Societăţilor Invalizilor de Războiu, Cercului de Gospodine etc. sub patronajul D-nei Maria Petrovici.

Balul va fi costumat, mascat şi nemascat.

Comitetul organizator va lansa invitaţiile în curând.

Foarte multă lume din Societatea Bucureşteană va participa

Cele mai frumoase surprize sânt rezervate ieşenilor.

RESTAURANTUL ŞI BERĂRIA

„E L Y S É E"

din Strada Lăpuşneanu

anuuţă onorata clientelă că în zilele de JOI, SAMBATA şi DUMINICA, între orele 5—7 p. m., vor avea loc în salonul de sus al restaurantului

Ceaiuri dansante strict familiare

Orchestră specială

LA DEPOZITUL

Lupu Stănescu

STRADA PANTELIMON No. 11

A SOSIT un TRANSPORT de COCS

pentru **SOBE, CARBUNI** antracit (**SILEZIA**)

CARBUNI pentru **FORJĂ**

VINDE CU PREŢURI REDUSE

BECURI

electrice, noul voltaj

cele mai solide, cele mai rezistente, din fabricile cele mai renumite: **Philips, Osram, Tungsram, Mazda Ferrowatt, Orion**, etc. mărci garantate, cumpăraţi mai eftin ca oriunde numai la Depozitul general

Zaharia Weiss

Piaţa Unirei

Banca României-Iaşi

Societate Anonimă

Face tot felul de operaţiuni bancare şi comerciale ca: Imprumuturi pe poliţe, cumpără şi vinde efecte publice, scontează cupoane, primeşte bani spre fructificare, deschide conturi curente, face avansuri asupra efecte publice, acţiuni şi mărfuri în gaj.

Emite cecuri şi dispoziţii de plăţi asupra tuturor oraşelor din ţară. Primeşte efecte spre încasare şi în general se însărcinează cu orice operaţiuni de domeniul afacerilor de bancă.

Director, **B. Guttman**

Atelierul de tâmplărie

la Segall

† Siorie (Racle) †

de orice fel, cu toate accesoriile lor, sunt permanent în depozit. Nimeni nu-i obligat a cumpăra la un loc anumit, ci numai unde este mai eftin cu 40%.

LA SEGALL

str. I. C. Brătianu 104

Elevi la învăţătura tipografiei se caută la Tipografia H. Goldner.

INZĂPEDIREA

CUM CIRCULA TRENURILE

Acceleratul Iaşi care a plecat Joi sara, a stat înzăpedit ieri toată ziua la Crivina. Linia Ploeşti-Buftea, era înzăpădită la gările Prahova şi Brazi.

Au lucrat pe linie câteva sute de soldaţi şi abea ieri la orele 5 p. m. au putut circula trenurile între Ploeşti şi Bucureşti, linia fiind desfundată în întregime.

Acest accelerat a ajuns asară la ora 1o în Buzeu, iar la orele 2 în Tecuciu. Aci s'au transbordat călătorii din accelerat ul plecat la 8,4o din Iaşi, iar călătorii care veneau din Bucureşti au fost transbordaţi în acceleratul plecat din Iaş, care s'a întors ajungând în Iaşi astăzi la orele 8,3o.

Acceleratul plecat din Iaşi Joi orele 8,4o seara, a ajuns la Buzău ieri Vineri la orele 11, iar la orele 2 a fost întors la Iaşi; călătorii însă care au percurat în drumul spre Bucureşti au fost transbordaţi în trenul Orleanu venit din Galaţi.

Cu acceleratul întors din Buzeu s'a întors astăzi dimineaţă la orele 3, d-nii A. A, Badareu şi inginer Niţescu, directorul regional.

*

Astăzi la orele 11 jumătate a sosit cu o întârziere de peste patru ore, primul accelerat 701 Bucureşti—Iaşi—Chişinău care a plecat aseară la orele 9 din Capitală.

In regiunea Buzău linia înzăpezită continuă a fi curăţată de pluguri şi echipe speciale.

Al doilea accelerat Bucureşti-Iaşi a sosit astăzi după prânz.

*

Aseară în locul acceleratului de Bucureşti a plecat din Iaşi până la Mărăşeşti un tren personal format din garnitura personalului de Galaţi.

Astăzi expresul şi acceleratul de seară vor pleca regulat.

In nordul Moldovei şi în Basarabia, trenurile circulă cu mici întârzieri.

ȘTIRI DIN ȚARĂ ȘI STRĂINĂTATE

NENOROCIREA INCENDIULUI DIN PACURARI

(Continuare din pag. I-a)

calculabile, întocmai ca perderile suferite de națiune din răutate, beție, prea puțină considerație a persoanei și lucrului altuia, din cari se pot înregistra nenumărate încăierări, bătăi și omoruri, producând pagube imense, materiale, pe lângă perderile ireparabile de vieți omenești.

In noianul de statistici, cari se alcătuiesc în diversele domenii de activitate, statistici cari de prea multe ori n'au de cât folosul scrierii lor—ut aliquid feccisee videatur,—ar fi cât se poate de interesant a se alcătui, la finele anului, o statistică a omorurilor, jafurilor și prădăciunilor, să zicem pe județe, care statistică ar fi o oglindă foarte vorbitoare asupra unei laturi, de dureroasă realitate, din suferințele noastre sociale.

In direcția aceasta, a întronării unor sentimente de omenie în sufletul omului, trebue începută din toate părțile și de toate instituțiunile—în deosebi biserica și școala—ca și de oricine poate picura în sufletul omului neștiutor o mică doză de simțire omenească,—o acțiune fără preget și din cele mai stăruitoare.

Viitorul națiunei reclamă a se infiltra în sufletul oricui din massele largi, simțire de om, care poate singură și în prima linie face pe individ un om cu suflet.

In privința multelor mizerii și nenorociri cari isvorâsc dintr'o stare mai mult decât primitivă, se impune așa dar neapărat o activitate educativă — preventivă, din cele mai atente!

*

Pentru a reveni la chestiunea propusă în titlul acestor rânduri, tot așa e cerută din partea autorităților noastre administrative grija prevenirei incendiilor. Socotesc ca foarte necesară facerea unei adevărate educații, secondată de aspre măsuri de supraveghere administrativă, pentru prevenirea incendiilor, cari nu se întâmplă de cât din imprudență și nebăgare de samă.

Dar îndată ce o nenorocire de acest fel se întâmplă, compătimirea și mila omenească nu îngădue concetățenilor a nu pune sufletul și ajutorul întru alinarea nenorocirei.

Mai zilele trecute s'a prefăcut în mormane de dărâmături un șir de case din Păcurari-Toma Cosma. Parohul bisericei Toma Cosma, Păr. Vasilos hi, n'a făcut decât operă de aplicare a unor sfinte cuvinte din Evanghelie, adăpostind pe unii din sinistrați în modestele apartamente ale bisericei, cari au un scop cultural — Ateneul „Păcurari", — pe de altă parte inițiind ajutorarea celor rămași pe drumuri, cu obolul oricui simte o datorie a ajuta pe cineva în nenorocire.

Sunt sublime îndemnuri, în deosebi din Evanghelie, având destinația de înnobilare a vieții omenești; pilde prin care, de s'ar pătrunde lumea noastră, s'ar putea ușura nenumărate suferinți.

Lipsește în mare parte solidaritatea; se cheltuesc averi pe desfătări, dar pentru alinarea nenorocirilor mai greu se îndură a se dezlega baierile pungii.

Fără îndoială suntem una din țările celor mai mari disproporții; ici poate ființa un lux orbitor sau o culme de veselie frenetică, iar alăturea cea mai neagră miserie sau o nenorocire fără a li păsa unora de alții. Prin urmare, de grija, ca solidaritatea umană să fie un fapt real, nu ne putem dispensa, — ci ne va înălța nespus!

Acțiunea Părintelui de la Toma Cosma, de a se veni în ajutor sinistraților prin incendiu, merită cea mai largă atențiune. Să sperăm că nu va lipsi.

PREOT F. BODNĂRESCU

Facultatea de științe din Iași

contra proectului d-lui Petrovici

Consiliul profesoral al facultății de științi din Iași, întrunit eri,—a respins proectul de reforme învățământului secundar, preconizat de d. ministru al instrucției I. Petrovici.

Consiliul a opinat pentru menținerea învățământului secundar așa cum se găsește azi; S'a pronunțat contra preponderanței obiectului filosofie în licee; Cere menținerea bacalaureatului cu un program precis; Se pronunță contra situației privilegiate ce se acorda prin proect profesorilor de filozofie;

Viitoarele comisiuni pentru capacitate să fie formate numai din profesori universitari.

Observațiile vor fi consemnate într'un referat care va fi înaintat ministerului.

*

Consiliul a mai hotărât ca în seziunea extraordinară din Februarie să fie examinați numai absolvenții cu frecvența întreagă.

Ciocnirea de trenuri

de lânga Madefalău

a personalului Cluj-Galați, cu un tren de marfă

— UN MORT ȘI PATRU RĂNIȚI —

O telegramă sosită Inspecției regionale C. F. R. Bacău, anunță că ieri s'a întâmplat o gravă ciocnire de trenuri pe linia Galați-Cluj între stațiile Ghimeș—Sf. Gheorghe.

*

Un tren de marfă venind cu viteză de la Palanca n'a mai putut fi oprit în Lunca de Sus și a trecut la vale.

Pe linie venea de la Ciumeni trenul personal 405 Cluj Galați.

*

Cum s'a produs ciocnirea

La mijlocul drumului între cele două stații, mecanicul trenului personal a observat că vine la vale marfarul și a început să dea cuvenitele semnale de oprire.

Insă trenul de marfă nu putea fi oprit.

Așa că s'a produs o violentă ciocnire între cele două trenuri.

*

Locomotivele și vagoane sfărâmate

Locomotivele au fost grav avariate.

Vagonul de bagaje și un vagon de clasă ale trenului personal, au suferit avarii.

Două vagoane ale trenului de marfă au fost complect sfărâmate.

*

Mecanicii și ajutorii mecanici ai ambelor locomotive au fost serios răniți.

Un frânar al trenului personal fiind prins între vagoane, a fost ucis.

Câțiva călători s'au ales cu răni ușoare, din cauza ciocnirei vagoanelor.

Un călător din vagonul avariat al trenului personal, a fost rănit mai grav.

*

Ajutoarele

De la Bacău s'a trimes imediat un vagon-ajutor cu echipe de lucrători, și un alt vagon cu medici și agenți sanitari.

Rănții au fost pansați pe loc și transportați cu un tren special la Bacău unde au fost internați la spital.

Echipele de lucrători au început lucrările de restaurarea liniei.

După o muncă grea aseară s'a reluat circulația pe Ghimeș—Sf. Gheorghe.

*

Imediat a plecat din Bacău la locul catastrofei, o comisie de anchetă care a început cercetările.

Cum traduce Bernard Shaw

A apărut de curând, o nouă carte a marelui scriitor englez, Bernard Shaw, cu titlul: „Traduceri și giumbușlucuri".

Bucata de rezistență a acestui volum vesel, este piesa unui scriitor vienez, Siegfried Trebitsch, și care are ca titlu: „Frau Gitta's Suhne". E vorba de pocăirea soției infidele a unui profesor, constrânsă de-a face pe soțul ei, — om tare nici un merit — să adopte opera postumă a amantului, psiholog de geniu și care consideră aceasta ca o reparație ce o datorează — față de colegul pe care l-a înșelat.

Shaw, necunoscând din limba germană decât câteva cuvinte, atât cât să-și poată scoate un bilet de drum de fier, sau să-și anunțe jeze o cameră la hotel, a tradus totuși, așa cum a putut, această piesă întunecată, și sentimentală și a scris o adevărată comedie, plină de spirit și vervă.

Trebitsch, care a tradus aproape tot teatrul Shaw în limba germană, a avut înțelepciunea să nu se supere de schimbările suferite în traducere, pentrucă oricine poate să-și dea seama că caricatura întrece cu mult originalul.

„FIGURI IEȘENE"

A apărut volumul „FIGURI IEȘENE" în care autorul, cunoscutul publicist ieșan d. I. Dafin portretează ilustrațiunile și personalitățile marcante ale lașului cultural, artistic și politic.

In „Figuri Ieșene" vol. I sunt portretați: P. Poni, Giordano, Gh. Popovici, dr. V. Negel, N. Gane, Dem. Volanschi, A. A. Bădăreu, Gh. Gh. Nadejde, M. Codreanu, prof. dr. Gh. Bogdan, C. Stere, E. Herovanu, P. H. Grigoriu-Buduci, I. Botez, Xenofon Gheorghiu, A. C. Cuza, I. Petrovici, dr. E. Pușcariu, Aglae Pruteanu, S. Hanța, G. Ibrăileanu, State Dragomir, Gh. Mârzescu, Dr. P. Zosin, Victor Iamandi Dim. Greceanu și Petru Fântânaru.

INFORMAȚII

x *Ni se comunică știrea că profesorul Davidoglu de la facultatea de științi din București și de la Academia comercială,— ca protestare contra nedreptății făcute fratelui său Lascar Davidoglu fost prim-președinte al Trib. Ilfov, gândește să se expatrieze. Își va da demisia din însărcinările de mai sus, se va stabili la Paris; iar după incetățenirea sa în Franța, va reintra în învățământul francez.*

x *Se anunță că Statul a încheiat un contract cu o societate străină, pentru refacerea întregei noastre rețele telegrafice și telefonice.*

Ar fi și timpul.

La cea mai mică suflare de vânt, sau la prima cădere de fulgi, firele se deranjează și orașele rămân izolate. Parcă am fi o societate în stare de barbarie, fără nici un contact cu tehnica civilizației.

Și trebue să se pue odată capăt acestei stări de lucruri.

x BIBLIOGRAFIE.—Au apărut:

— „*Viața Românească*" No. 12, cu un admirabil studiu al d-lui *G. Ibrăileanu* despre opera lui Caragiale; literatură de Otilia Cazimir, Gib. Mihăescu, G. Bârgăuanu; *articole și studii* de I. Ghirea, Petre Marcu, T. A. Bădărău, Mihai Ralea; *scrisori și cronici* de Octav Botez, D. Roșca, Aurel Bosteanu, Mircea Manea, M. Sevastos, P. Andrei, I. Minea, Petre Ghiață etc.

Un bogat material de note recenzii și informații.

— „*Vitrina Literară*" No. 1, revistă ieșană lunară, scoase de un grup de tineri, în acest număr colaborează I. Dafin, Enric Furtună, Paula Petrea, E. Marghiea, C. Săteanu, Em. Serghie, C. R. Ghiulea, Berg, Giordano, C. Deleanu, M. Sineveanu, S. L. Sandrea, Petreanu, Mayer, Belfert etc. Cronici și recenzii.

x Balul Eminescu.— La 29 Ianuar c. va avea loc la Cercul militar primul și cel mai frumos **bal costumat și necostumat**, dat de comitetul de acțiune de pe lângă Ateneul popular Păcurari, pentru sporirea fondurilor necesare statuei din Iași a marelui poet **M. Eminescu.**

Având în vedere scopul înălțător al balului și felul cum e organizat, tot publicul ieșan doritor de o petrecere selectă și-a dat întâlnire pentru acea seară la Cercul militar.

Se pregătesc frumoase costume, în special naționale, iar comitetul a organizat o bogată tombolă și un copios buffet.

Biletele la comitet; iar în seara balului la Cercul militar. Intrarea generală: 100 lei de persoană.

x **Permisele ziariștilor.**— In ziua de 17 Ianuarie, Ministerul de comunicații a dat o circulară șefilor de gară prin care le face cunoscut, că permisele vechi ale ziariștilor rămân valabile până la 1 Martie.

x *De la Curtea cu Juri.* — Curtea cu juri, a achitat ieri pe sătеanul Anton Diac, din Horlești-Bogdănești, care a amenințat cu moartea prin scris, pe o amantă a lui—dacă nu reînoește dragostea cu el.

Procesul comerciantului de mobile Elias Rozenrauch acuzat de dare de foc, continuă și azi.

x *Producțiunea elevilor Conservatorului.*—Duminecă 23 Ianuarie c. ora 4 p. m. va avea loc în salonul Conservatorului a treia producțiune a elevilor. De data aceasta, programul este alcătuit din elevii clasei de Declamație a d-nei prof. *Agatha Bârsescu.* Autorii celebrii compun programul și elevii cei mai distinși vor susține rolurile din scenele pieselor: „Ful pădurilor", „Intrigă și Amor", „Inelul lui Ghighes", „Faust", „O sărutare" și „Scânteia".

Biletele a 30 și 20 lei la Cancelaria Conservatorului.

AVIZ

Toți agenții și reprezentanții din țară ai *Societății de Asigurare*

„REGINA MARIA"

precum și persoanele particulare, sunt rugate a nu mai face nici o plată d-lui *Carol Singer* care-și însușește titlul de director al Societății—în comptul Societății fie la birou, fie dacă d-sa va face vre-o cerere de bani.

Toate sumele plătite d-sale nu vor fi recunoscute de Societate.

Direcțiunea

Nou în România:.

A apărut *Secretele „Magiei"* mic volum cu *100* rețete *miraculoase* sigure de a cunoaște, mijloacele, să devie energic, să cucerești în dragoste, căsătorii și să reușești în toate dorințele personale. Să înlături orice dușmănii și alte multe. Volum complect 100 lei și călăuza fericirei, lecții de *magnetismul* 25 lei *Librăria Socec* — Librăria V. Alexandri str. I. C. Brătianu (capătul din Lăpușneanu).

Farmacia și Laboratorul Dr. L. CONIVER

MAGAZINUL UNIVERSAL

„RATA"

Str. Gh. Mârzescu 34

Vinde cu prețuri avantajoase tot felul de articole de îmbrăcăminte, încălțăminte, Hrine gata, Mantile de Damă, de caucuc, Galoși, Șoșoni Manufactură, etc. etc.

MARI INLESNIRI DE PLATĂ

DOCTOR L. HEITEL

MAMOȘ

De la clinicile din Berlin, Viena Frankfurt

Boli de femei și nașteri

Str. Săuleseu 2 (alături de Biserica Talpararî)

Consultațiuni 3—6 p. m.

Pentru săraci gratis zilnic.

DOCTORUL Marcu Caufman

Boli interne, venerice și sifilis

Consultă 3—7

Strada Palat 52 — Iași

CRONICA DRAMATICA

(Continuare din pag. I-a)

putut parveni abia acum la bătrânețe, să răzbată; de odată aceasta însă cu neobișnuită putere—frizând senzația. Ba, acum și-a alcătuit și o trupă, cu care colindă și câștigă opinia publică a Europei, jucând neîntrerupt piese de ale sale, a căror lanț e și el în continuă și-parese, inepuisabilă creștere.

Ca să revenim la lucrarea, cu care Vilnejii și-au început ciclul aseară, la Sidoli. In farsa—tragică (cum își zice autorul,) Pirandello atacă îndăzneț o problemă, după cât știm, încă neutilizată de vre-un dramaturg. Și anume: femeia în mod voit lăsată în neglijare de către soț, va cădea inevitabil în brațele aceluia cu care vine mai des în contact. In cazul de față e meditatorul copilului. Dar cum poate fi evitată catastrofă — de oare-ce femeia a rămas gravidă? Siliți sunt atunci, să recurgă la un truc, care va sfârma abstinența *voită*, timp de trei ani a... bestiei, a soțului, care are o metresă în alt oras și care în rarele perioade când s'abate pe acasă, (e căpitan de vapor) canalizează ceia-ce se chiamă „datoriile conjugale", în bucătarie, în patul servitoarei...

Un prieten al meditatorului, *farmacistul satului*, procură doctoria salvatoare.

Din tortul confecționat cu aceasta bărbatul mănâncă o bucată, et voila... S'a făcut.

Aceasta este în esență tema. Este foarte interesant *modul* cum e clădit eșafodajul și e plină de ingeniozități tehnice desfășurarea acțiunei.

In detalii nu putem intra. Ar urma să ne ocupăm de tustrele acte ale lucrări și ne'mpiedică spațiul. Atât doar putem spune: acțiunea e în continuă creștere și tensiunea spectatorului —*a spectatorului care sesizează tragicul imens ce respiră din aceasta „farsă"*, nu este scăzută până la sfârșit. Până la ultima scenă, când conform înțelegerei avute, dascălul vine dimineața să vadă dacă femeia a mutat un ghiveci de flori de pe o fereastră pe cealaltă.

Ce-au făcut interpreții din această „farsă-tragică" nu se poate spune în câte-va vorbe. Alături de impresionantele redări ale *„Cântărețului"*, și a lui *„Sabsay-Zwi"* stă fără îndoială și aceia a *„Omului și Bestia"*.

Cu atât mai mult, cu cât atât montarea cât și *stilul (expresionist)* au fost în acelaș gen, ca și al lucrărilor amintite.

Ceia-ce nu poate trece însă nemenționat, este uimitoarea *notă de ansamblu* a realizării. E drept, această notă ajunsese pentru noi, un ce *sine qua non*. Dar tocmai acum, când defectiunea de-o parte și înlocuiri pe de alta, parea că i-ar putea aduce vre-o știrbire a esteia, noi avem datoria, ca în plină conștiință s'o subliniem această menținere a minunatei *note de ansamblu*, rămasă până acum ca un panaș indestructibil al Vilnejilor.

Dna *Orlescu* în soția neglijată, D-nul *Kamen* în rolul institutorului și mai ales d-nul *Natan* în acel al căpitanului de vapor, al bestiei, au creat tipuri ce nu se pot ușor uita.

Am spus *mai ales* d-nul *Natan* pentru două motive. Intâi pentru că acest talentat artist este „vilnez" de dată recentă și a trebuit deci să se adapteze unei discipline pe care poate n'a cunoscut'o în ani mulți de teatru, jucat înainte de... ancorare. Iar al doilea motiv este, pentru modul de realizare al unei măști, care impunea o sumă de dificultăți aproape invincibile. Acel rât de porc lipit de nas, este o sursă continuă de emoție pentru interpret. Trebuind să fie volubil violent și brutal, un mic accident îl poate desfigura și... compromite întreaga muncă.

Mărturisim, că este o ingratitudine dacă nu menționăm pe fiecare în parte, atât au fost de în stil și notă adequată toți ceilalți parteneri, indiferent dacă era un rol episodic de școlar, de spițer sau de servitoare. Aceasta din urmă când, aduce supa, dandinându-se, de par'ca împarte jucării la o sărbare, așa fel manevra cu polonicul în strachină.

Adăugați la aceasta și decoruri stilizate — atât clasa din locuința învățătorului cât și sufrageria în stil „marin" și veți înțelege, de ce ne-a încântat atât realizarea artiștilor vilneji, în interpretarea operei lui Pirandello: *„Omul, bestia și virtutea"*.

*

Ca reprezentație următoare, aseară, au jucat „Hoții" „o dramă modernă" de *Bincov*. Desigur că, numai din o voia de a varia repertorul, îi s'a făcut loc și acestei lucrări inegale, cu subiect, mai bine zis cu cadrul, luat din viața pungașilor.

Pentru-că conflictul în sine, nu implică musai mediul hoțesc. Chinul bărbatului care bănuește că copilul făcut după cinci ani de căsnicie nu este al său, poate exaspera și pe un om cu nervii mai puțin zdruncinați ca acei ai hoțului de meserie—în continuu conflict cu legile și cu imputerniciții acestora.

Unele din tipurile descrise, au dat prilej d-nilor *Weisiitz* și *Natan* să prezinte alături de d-ra *Braz*, (oția) interpretări excelente. Iar diutre „vilneji" **noi** s'au remarcat câte-va bune elemente, despre care nădăjduim să putem spune, în curând, binele ce'l merită. Când ne vom ocupa de cele-lalte reprezentații anunțate.

Ceia-ce așteptăm însă cu deosebită nerăbdare, este *Manechinul sentimental*. Nu numai pentru a vedea interpretarea doamnei *Orleska*, despre care se spune atâta bine, ci *„Manechinul"* este prima lucrare *românească* ce figurează în repertorul recent al Vilnejilor. Și pentru aceasta e explicabilă tensiunea noastră. Cum ne va impresiona lucrarea domnului *Minulescu* când va purta pe umeri mantia iddischului?

Dar ori-cât va fi de reușită ni se pare totuși, că nu va putea să întunece puternica impresie ce ne a lăsat „Omul, Bestia și Virtutea", farsă-tragică a lui Pirandello.

Wratislavius

BIBLIOTECA UNIVERSITĂȚII IAȘI

Biblioteca Universității

ANUL XXIII No 5900

3 LEI EXEMPLARUL

MERCURI 2 IANUARIE 1924

ABONAMENTE

Lei 1000 pe un an
„ 500 . . . „ 6 luni
„ 300 . . . „ 3 luni

OPINIA

ZIAR POLITIC COTIDIAN

ANUNCIURI

se primesc la toate Agențiile de Publicitate și la Administrația ziarului

Iași—Str. Gh. Mârzescu 17

IAȘUL ȘI UNIREA

...ul, capitala Moldovei, a ținut totdeauna drept cea mai mare serbare, ziua de 24 Ianuarie, data Unirei cu Muntenia, chiar după ce constatase din fapta, că sacrificiile Moldovei fusese mult mai mari de cât și le închipuise. In cumințenia lor, ieșenii s'au ambiționat să înlocuiască aureola puterei politice, pe care o jertfise, cu aureola intelectualității și culturei.

Iașul își menține încă acest caracter cu „Viața Românească" succesoarea „Convorbirilor Literare" și a „Contemporanului" și chiar cu o parte din presa sa. Isvorul acestei intelectualități a fost înainte de războiu Universitatea ei, cu corpul profesoral al învățământului secundar, având de susținători și propagatori ai culturei studențimea, cu elevii cursului superior din licee.

Ce păcat că ne lipsesc conferințele din postul mare din Aula Universității, unde sute de inteligenți stăteau în picioare smirnă, ca în fața altarului, sorbind spusele conferențiarului din ideile cărula își făceau material de studiu și discuții până la seria următoare de conferințe din postul mare viitor!

Ne îngrijește legitim posibilitatea asigurării aureolei de cultură și intelectualitate a Iașului prin adolescența școlară din ultimii 8 ani. Răspunderile nu se caută însă în zilele de serbători naționale...

Din nenorocire, nu putem spera, să menținem rangul Iașilor, dându-i un alt caracter, cum ar fi acela de oraș comercial sau industrial de prima ordine. Pentru viața economică înteoșă de astăzi, mentalitatea ieșenilor, formată într'o atmosferă de intelectualitate quasi seculară, este absolut impropri.

Chiar dacă Iașul va fi clasificat, în spiritul timpului, adecă după activitatea economică, al 10-lea oraș al țării, ieșenii vor sărbători cu aceiași căldură ziua de 24 Ianuarie. Serbarea de astăzi nu mai este sărbătorirea Unirei a două țări surori, ci unirea turor țărilor locuite de români. Am atins un ideal, care pentru părinții noștri era un vis.

La realizarea acestui ideal, partea Iașului a fost hotărâtoare. Cultura sa a radiați ținând vie conștiința națională în țările surori.

Dacă Ardealul cu Banatul au fost fascinate de strălucirea politică cu mijloacele materiale și morale ale Regatului, constituită din jertfele extraordinare ale Iașilor și Moldovei, *redeșteptarea Basarabiei însă este exclusiv opera Iașilor*, prin generația crescută la Universitatea de Iași, având de mentor pe St re, (cum o constată și d. Kirițescu i „Istoria războiului pentru întregirea neamului" vol. III pg. 61—117).

Iașul cu Moldova a desfășurat un heroism sublim în timpu războiului. Timp de 2 ani (Octomvrie 1916 — Octomvrie 1918) cei cari nu erau pe front și nici macar mobilizați și-au dat zi cu zi sângele, împărțind pâinea de toate zilele și căminul încălzit și luminat, în risculu tuturor epidemiilor săcerătoare, cu frații refugiați, cu eroii veniți să se repauzeze și să-și refacă puterile.

Ieșenii cu fața veșnic iluminată de devotamentul către neam, au creat acea atmosferă care a putut întreține stăpânirea de sine în sufletul Regelui Ferdinand și a conducătorilor țării refugiați aci, dându-le asistența morală cu care au rezistat contra vremurilor vrăjmașe, până ce tovarășii din apus au zdrobit dușmanul.

Or ce destine ne-ar rezerva viitorul, noi ieșenii, ca și moldovenii vom sărbători cu entuziasm ziua de 24 Ianuarie, pentru că România Mare, este și opera jertfelor noastre eroice, fapt de care ne vom mândri deapururi.

Trăiască România Mare!

A. A. BADAREU

ASPECTE

TOT IN CHESTIA PRESEI

Din partea guvernanților noștri nu ne așteptăm decât la gesturi nechibzuite și adesea pline de sfidare; hotăriți să-și ducă până la capăt proectele și planurile, ei nu se prea emoționază de proteste și nu se lasă învinși cu prea mare usurință.

Indrăzneala politicianului român este fără limite; pentru desăvârșirea unei combinații, pentru reușita oricărei lovituri pusă la cale în culisele clubului sau pe culoarele parlamentului, el folosește orice mijloace, se servește de orice armă.

Instigați, politicianii averescani au pus la cale lovitura împotriva presei; s'au deslănțuit însă campanii violente și argumentele de ordin legal au fost adunate și discutate cu atâta convingere de cei interesați în cauză, încât în cele din urmă guvernul a bătut în retragere.

Proectul scelerat stors din imaginația curioasă a junelui penalist Pella, a fost aruncat la rebut; în locul lui s'a redactat un alt proect care—deși în principiu e tot atât de anticonstituțional ca și cel dintâi—în fond este mai puțin sălbatic.

Critica ziariștilor și campania susținută, vor reuși, cu oarecare greutate, să convingă pe guvernanți că n'au nici un interes să legifereze în materie de presă. N'au nici un interes propriu zis.

Pentrucă, în definitiv, bieții politicieni nu fac politică pentru abstracții; problemele așa numite ideale nu-i pasionează, ei venind în arena publică pentru ceva mai palpabil de cât stabilirea responzabilității gazetarilor și orânduirea libertății de comunicare a gândirii.

Politicianul român se pasionează pentru legi cu rezultate pozitive: tarifu vamal, acordarea creditelor ordinare, extraordinare și suplimentare, ratificarea furniturilor și deci împărțeala comisioanelor și altele similare; pentru asemenea chestiuni, miniștrii, deputații, senatorii, și toată clientela politică, sânt gata să procedeze cu toată strictețea, sânt gata oricând să uzeze de orice îndrăzneală, merg până la extrema limită. E doar în joc însăși rațiunea lor de a fi...

Cum legea pentru regulamentarea libertății presei nu poate aduce un profit material cât de mic, cum dimpotrivă politicianii au nevoe de sprijinul gazetarilor în diverse ocaziuni sântem convinși că guvernul va renunța la proectul său, înțelegând că e mai bine să-și utilizeze vremea cu studierea proectelor mai în strânsă legătură cu realitățile vieții.

Poate, pentru aceste motive proectul de lege al d-lui Nedelcu va avea aceeași soartă ridicolă pe care a avut-o proectul scelerat al junelui penalist Pella.

G. SPINA

Actualități politice

Ruptura

Legea de organizarea a c. f. r. a rupt acordul dintre liberali și averescani. Declarația de ruptură a fost solemn făcută de d. Vintilă Brătianu de la tribuna Camerei.

Urmează deci ca guvernul d lui general Averescu să meargă deacum inainte pe propriile-i picioare oloage. Lucrul e foarte greu. De aceia, d. Averescu va căuta și mai stăruitor sprijinul național-țărăniștilor.

Iarăși 4 Ianuar

Se vorbește în presă de anumite concentrări politice, în vederea unor importante evenimente...

Acestor eventuale regrupări de forțe li se atribue un caracter anti-liberal.

Până una-alta, oficiosul liberal „Viitorul" a ținut să afirme încă odată, categoric, că hotărârea de la 4 Ianuar este și rămâne definitivă.

Imprumut

Din cercurile guvernamentale s'a împrăștiat știrea că guvernul tratează la Berlin încheerea unui împrumut de 200 milioane mărci aur (circa 10 miliarde lei.

Știrea are foarte mare nevoe de confirmare.

Cazul Davidoglu

D. Lascar Davidoglu, fostul prim președinte al Trib. Ilfov, a dat în judecată pentru calomnie pe d. C. Pisău, inspector judecătoresc, constituindu-se parte civilă cu suma de un milion lei.

D. Davidoglu acuză pe d. Pisău că a anchetat cu rea credință, a mințit, a falșificat acte, a comis erori intenționate, a îndepărtat piese de dovadă, apoi, cu astfel de procedee, a învinuit pe d. Davidoglu de luare de mită. Invinuirea însă a fost respinsă de comisia superioară de judecată.

La rândul său, d. Davidoglu acuză pe d. Pisău de „moralitate dubioasă" și amintește de oarecare proces la Curtea Marțială.

Chestia devine pasionantă.

X.

NOTE ECONOMICE

EPOCA BILANȚURILOR

Declinul comerțului.— Legislațiile vamale.— Selecțiunea economică.— Improviziunea.— Dezghețul valutei.— Legislația anonimă.— Dividendele

de M. ELIAS

Bătrâna Europă vede cum an cu an axa comerțului său se deplasează în favoarea altor continente. Legislațiile vamale sunt în fond niște catalige cari împiedică dezvoltarea normală a mișcării economice continentale.

Dumpingul pe de o parte și protecția vamală pe de altă parte, care îmbujorează și mai dă puțină mișcare producției, este de fapt febra care produce aiurări și aparența de sănătate de o clipă, bolnavului ros de o boală cronică, **nemiloasă.** Nenumăratele comisiuni și comitete internaționale se conduc după rațiuni de o clipă și marea majoritate a țărilor Europene se zbat în acelaș marasm valutar și economic. Fără producție fără rendement și fără capacitate de consum.

*

In America se pare că asistăm la declinul unui sistem. Henri Ford care a reușit să scoată marele său rendement prin uniformitatea tipului de producție, asistă la declinul sistemului său. Natura lucrurilor cere înoire. Este identitate între legile biologice de selecțiune naturală și selecțiunea economică. Și aici trebue avut în vedere toate realitățile de adaptare. Și psihologia socială este și ea o realitate economică. Moda și variațiile ei au devenit fără îndoială factor important în producțiune. Ford a reușit să creeze și să lanseze un typ, a reușit să organizeze exploatări de mine și păduri, a ridicat uzine și furnale fantastice; n'a reușit însă să mențină moda.

Iată deci, acela care credea că este suficient să producă mult și ieftin, a trebuit să se supună suveranității modei cam târziu.

*

Dacă o lege a imprevizionei venită la timp, ar fi avut o salutară influență asupra raporturilor economice, fără îndoială că dacă ar veni acum, ea ar crea un haos și o confuziune ne mai pomenită. De fapt dreptul este sinteza evoluțiunei economico-sociale cristalizate în instituții pe care le salvgardează; rațiunea legiferărilor, este precizarea sau echilibrarea unor raporturi economico-sociale spre a se menține institutiv. Ori, la noi în țară impreviziunea fiind tardivă, ar fi și inutilă și ar accentua mai mult haosul economic de acum.

*

(Continuarea în pag. IV-a)

ARHIEPISCOPUL SUEDIEI

SFĂTUEȘTE PE FEMEI SĂ POARTE PANTALONI!

Arhiepiscopul Nathan Soederblom, al bisericei Suedeze, a rostit la Vaxholm (lângă Stockholm) o predică foarte interesantă.

Ocupându-se de moda rochiilor scurte, Inaltul Prelat a spus:

— „Multe din doamnele noastre au hainele din zi în zi mai scurte. Sunt îndemnat a crede că a venit pentru ele momentul să adopte pantalonul.

„Intr'un compartiment de cale ferată, când văd o tânără doamnă silindu-se a trage în toate părțile bucățica de stofă, care-i ține loc de fustă, ca să-și acopere genunchii,—mă cuprinde mila și mă întreb dacă croitoreasa n'a putut croi ceva mai lung rochia.

„N'ar fi oare mult mai bine, din întreitul punct de vedere al higienei, al bunei cuviințe și al vieții practice, ca să se adopteze pantalonul, și să nu se îmbrace fusta decât ca podoabă"?

Se pare că ideia prea sfinției sale va fi curând pusă în practică. Intr'adevăr, cercurile mondene din Paris (care dau tonul modei) pregătesc pentru primăvară costumul-pantalon la femei, și cu calțaveta cu rozetă, vizibilă deasupra genunchiului.

Arhiepiscopul Soederblom

Turneul artiștilor chineji în Siberia

Moscova. (Ceps).— La Blagovescensk în Siberia au început reprezentațiile ansamblului artiștilor chineji. Repertoriul cuprinde comedii și tragedii antice. Spectacolele se bucură de mare succes din partea populației chineze și ruse a orașului.

Japonia sprijină naționalismul Chinez

și intră în conflict cu politica Angliei

DECLARAȚIA MINISTRULUI JAPONEZ DE EXTERNE

In parlamentul din Tokio, baronul Shidehara, ministrul japonez de externe, a precizat astfel politica Japoniei față de China

1) Respectarea suveranității teritoriale și integritatea Chinei și îndepărtarea cu scrupulozitate a orcărei intervenții în războaele civile.

2) A strânge legăturile de solidaritate și a contribui la cea mai mare apropiere economică între cele două națiuni.

3) **A da asistență căldurosă aspirațiunilor îndreptățite ale poporului chinez și a coopera la realizarea acestor aspirații.**

4) Față de actuala situație din China, a menține aceiaș atitudine de răbdare și toleranță, și totodată a apăra drepturile și interesele legitime esențiale ale Japoniei, prin toate mijloacele raționabile care s'au la dispoziția guvernului japonez.

Prin urmare, Japonia înțelege a sprijini efectiv mișcarea naționalistă chineză. Și prin aceasta, intră în conflict direct cu Anglia.

Descoperirea unor noi peșteri

în Slovacia

Praga. (Ceps).— La Plesivec în Slovacia, s'au descoperit zilele trecute noi peșteri. Acestea întrec prin întinderea lor peșterile descoperite nu de mult la Hosus (tot în Slovacia) cari au deșteptat și interesul străinătății.

S'a întreprins o expediție de cercetare, care a zăbovit în peșteră o zi întreagă. Au fost găsite numeroase obiecte din epoca neolitică, când peșterile serveau de adăpost omului preistoric. Arta ceramicei reprezintă elementele unei culturi încă necunoscută în Europa Centrală, în care se manifestă urmele culturii cretane,

Peșterile se întind în regiuni specific calcaroase așa că sunt speranțe că se vor mai descoperi încă locuri interesante.

Iarna târzie

Se repetă vremea din 1916—17

Periodicitatea cu revenirea timpurilor, se repetă.

In Noembrie și Decembrie 1916, am avut timp cald, cu noroi mult. N'a fost îngheț până la 1 Ianuarie st. vechi 1917; iar peste îngheț, cu începere de la 7 Ianuarie, au căzut troene, care în Moldova de Nord au durat până la 23 Martie st. vechi (când abia s'a putut ieși cu plugurile la arat).

S'ar put a ca și anul acesta, iarna târzie să mănânce o lună din primăvară, ceea ce înseamnă o mare pagubă pentru agricultură.

CRONICA MUZICALĂ

de Wratislavius

TEATRUL NAȚIONAL: AUDIȚIA PIANISTULUI RADU CONSTANTINESCU

Un început strălucit.

Incurajat de primirea caldă făcută cu prilejul celor două concerte absolvite alături de violonistul *Ghiga*, tânărul profesor de piano de la Conservatorul local, domnul *Radu Constantinescu* a apărut Vineri seara ca *solist* în fața noastră, ducând singur și la bun capăt întregul program al audiției.

Ceia-ce relevasem la concertele amintite s'a arătat a fi mai mult decât o simplă „bună dispoziție". Calitățile de care a dat dovadă domnul *Radu Constantinescu* la ultima audiție, ni'l arată într'o lumină extrem de favorabilă.

Fără a fi umbrit de inegalitățile quasi inerente începătorilor d-sa ne a prezentat operă cizelată și purificată, care îndreptățește la cele mai frumoase speranțe.

E interesantă constatarea, că tocmai finețele și nuanțările subtile au fost nota caracteristică. De obiceiu acestea le distingi după-ce a reușit artistului afirmarea în liniile mai mari.

Dacar fi să precizăm mai categoric cele spuse, am compara calitatea technicei evidențiate de către Dl. *Radu Constantinescu*, cu aceia a unui cântăreț, care deși se prezintă pentru prima oară, preferă să convingă auditorul despre nobleța și catifelarea timbrului distins, executând minunat câteva lied-uri scurte, dar neatacând nici-o arie „de paradă" care să ne pună în măsură de a constata atât rezistența cât și volumul glasului său—glas cum am spus, extrem de plăcut.

Radu Constantinescu s'a relevat ca un fin și discret tălmăcitor al subtilităților de care e impregnat tot șiragul „operinelor" din care și-a alcătuit programul.

Puritatea sunetului, cele mai adesea tinzând spre rafineria suavă și aproape vaporoasă era realizată—chiar în pasagiil cele mai dificile, cu o pronunțată factură de intelectualizare, de poetizare a acestora, lăsând impresiunea unei neobișnuit de simpatice broderii fine de sunete armonioase — de o subtilă și discretă armonie.

Prin acestea credem că am reușit să arătăm, într-u cât-va măcar, *cum* a cântat *Radu Constantinescu*.

Ce a cântat însă? Aceasta — în ce privește genul, am arătat'o mai sus. Tot programul a fost cu mult gust alcătuit, de o calitate compatibilă cu exigențele celor mai rafinați prieteni ai muzicei.

Incepând cu veșnic proaspetele „*Variațiuni*" ale lui *Haendel* pentru a ajunge apoi până la *Arensky* și *Rachmaninov*.

Mai ales ncesta din urmă pentru care se pare că artistul ar avea o deosebită dragoste.

Dar „prietenii muzicei"—chiar acei despre care spunem, că sunt exigenți-rafinați, stau în cu totul altă parțiură aci—în Iași, ca în... restul lumei muzicale. Pe când aci, sufletul lor tânjește luni întregi după un interpret demn de cerințele lor, în alte părți ei se găsesc în fața unui *embarras du choix*. Ca atare știind de pildă că după 24 de ceasuri vor mai auzi un concert și apoi altul și altul ei se mulțumesc și cu *puținul* (cantitativ vorbind) oferit odată ia una din aceste audiții.

Am pus astfel degetul pe obiecțiunea ce-avem de făcut și care francamente vorbind, este cel mai mare elogiu ce'l putem aduce „debutantului" mult talentat. Anume, că am fi vrut să nu se termine atât de repede concertul; sau alt-fel: am fi preferat, ca acest program să constitue... „hors-programme"-ul, și pe care ni l'ar fi dăruit artistul, ca o răsplată pentru cald primire ce i-am făcut-o.

Le spunem acestea cu încredințarea, că mult talentatul a-

(Continuarea în pag. IV a)

1824 WIMPASSING V.C.F

WIMPASSING

Cereţi numai: GALOŞI - ŞOŞONI

WIMPASSING

MARCA MONDIALA

RESTAURANTUL ŞI BERĂRIA
„E L Y S É E"
din Strada Lăpuşneanu

anunţă onorata clientelă că în zilele de JOI, SAMBATA şi DUMINICA, între orele 5—7 p. m., vor avea loc în salonul de sus al restaurantului

Ceaiuri dansante strict familiare

Orchestră specială

Azi filmul
I S K O R la
Cinemu Sidoli

Viţe de vie Algeriene

furnizează pentru Martie 1927

Watson & Youell

Soc. An. Rom. de Import & Export
Strada Ştefan cel Mare 21
I A Ş I

în calitate de reprezentanţi a
Soc. MACKECHNIE S. A. R. Bucureşti

MOBILE NOI stil modern preţ ieftin, vânzare de ocazie, 2 şifonere mari, 2 dulapaşe de noapte, toate de stejar masiv şi o garnitură de nuele pentru a tret, str. Sărărie 29.

FI MEIE cinstită şi serioasă se caută la copii şi pentru spălat. A se adresa la Sfatul Negustoresc Iaşi str. Cuza Vodă 69 etajul I.

VÂNZARE. Se aduce la cunoştinţa amatorilor că în ziua de 28 Ianuarie se va vinde pentru eşire din indiviziune în pretorul Trib. Iaşi s. III-a, imobilele din Iaşi strada Socola No. 82, 86, 88 şi 90, foaste proprietate a lui Faţlor Sigmund şi Benţin Schwartz,

FUNCŢIONARI DE BIROU fără garanţie îşi pot câştiga în orele libere Lei 300—500 zilnic, contra comision se caută. Adresaţi-vă biroului „Asigurarea Românească" Iaşi, strada Lăpuşneanu No. 17—19.

DE VANZARE una vie compusă din 7 Ha: pe rod. Vie viguroasă, deasă şi foarte productivă; 1 jumăt. ha. plantaţie nouă; 3 jum. ha. loc arabil, 3 case, pivniţă şi alte atenanse. Situată în Vişan 15 minute de la tramvai. Se acordă şi condiţii avantejoase de plată. **Adresa la ziar.**

DE INCHIRIAT de la Sf-tu Gheorghe 1927, 5 camere str. Lozonski 4 Etaj. Adresa; Maior Ghineraru, Bucureşti, str. Doctor Raţiu 4.

AGENŢI DE PIAŢĂ de orice branşă se caută contra comision, fără garanţie, câştig minim Lei 500—800 zilnic. A se adresa d-lui I. Iosef sohn str. Lăpuşneauu No. 19.

BAIAT DE SERVICIU în etate de 16—18 ani, de preferat cu ştiinţă de carte, angajează cu salar Societatea de Asigurare. *„Asigurarea Românească"* str. Lăpuşneanu 19

De arendat

de la 23 Aprilie 1927 via mărime 10 Ha. viţă cu pomi roditori, din Podgoria Vişanu, rămasă pe urma defunctului D. Constantiniu.

Doritorii se vor adresa d-lui Ioan Popescu str. Trei Erarchi 4 în ziua de 26 Ianuarie 1927 ora 3 p. m când va avea loc licitaţia orală.

DE VÂNZARE un aparat de întins aur (Walzmaschine) în stare bună, bun pentru dentişti sau giuvaergii. Se vinde foarte eftin. A se adresa la ziar sub Dt.

Un tost ministru maghiar

înmormîntat în Romînia

La Budapesta a încetat din viaţă fostul ministru Gyorgy Endre.

Cu limbă de moarte, defunctul a cerut să fie înmormântat în România şi anume la Satu-Mare, unde şi fost adus şi înhumat săptămâna trecută.

Şedinţa Camerei agricole

Ieri dimineaţă a avut loc şedinţa comitetului de direcţie al Camerei Agricole sub preşidenţia d-lui deputat D. Tacu, asistat de d. director Ing. V. Nazare.

S'a comunicat că bugetul Camerei Agricole care se ridică la şapte milioane, a fost aprobat în întregime de Ministerul Agriculturei.

Apoi s'a hotărât ca cele două milioane acordate ca împrumut de Ministerul Agriculturei să fie destinate cumpărărei de reproducători pentru comunele din judeţ.

S'a discutat în urmă modalitatea aplicării noilor taxe aprobate de Consiliul Judeţean, păsărea şi vânzarea vitelor.

*

S'a anunţat că la toamnă va avea loc la Bucureşti congresul general al Camerelor Agricole.

S'a numit o comisiune pentru ca împreună cu d. Inginer V. Nazarie, directorul Camerei Agricole, să studieze chestiunele ce se vor discuta la congres.

Un soldat se îneacă în Prut

Duminică 23 Ianuarie crt. soldatul Burcui Petru din compania de canonieri rurali din Unghini, se duse la Prut pentru a lua o găleată cu apă.

Prutu fiind însă îngheţat, soldatul a voit să spargă gheaţa cu un lemn.

La un moment dat ghiaţa s'a spart pe o întindere mare, aşa că bietul soldat a căzut în apă înecându se.

Iar bântue

GRIPA

dar şi de astă dată tabletele **„BAYER"** de

ASPIRINA

au repurtat victoria, înlăturând repede toate simptomele ca: febra, durerile de cap şi altele

Administraţiunea Generală a Bunurilor Principelui M. D. Stourdza

Iaşi strada Carol No. 19

Aduce la cunoştinţa Onor. Publicului şi a toţi aceia că are **de vânzare lemne de foc** esenţă tare, din pădurea Păuşti, loco pădure sau predate la domiciliu.

Poate livra şi cantităţi mai mici, de la un vagon orice cantitate în sus.

Pentru orice informaţiuni a se adresa d-lui Administrator General, str. Carol No. 19 sau str. Păcurari 12.

Preţuri convenabile. Servicio prompt şi conştiincios.

Reprezentant

energic şi bine introdus la fabricele care necesită ambalage de tablă simplă şi litografiate, caută fabrică importată. Oferte detailat: Agenţiei Schulder & Berger Bucureşti sub „Reprezentant energic".

Azi tot Iaşul şi-a dat întâlnire la Cinema Sidoli să vadă filmul
I S K O R

RUBRICA DE ŞAH

(26)

Redactată de A. Lanovici

PROBLEMA No. 37

de A. F. Ianovcic-Soroca (in dit)

Negru 3 fig.: R 5, Pg6 şi g7

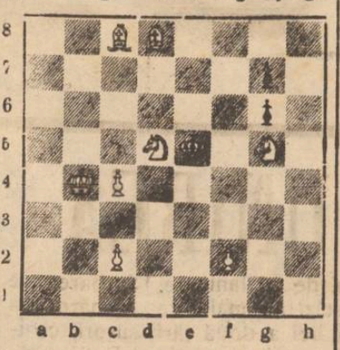

Alb 8 fig. Rb4, Nc8 şi d8. Cd5 şi g5, Pc2, c4 şi f2.
Alb joacă şi dă mat în 2 mutări

*

PROBLEMA No. 38

de S. Heriand

(Premiul I al Revistei „Tidschrift for Schak"—Stocholm)

Negru 4 fig.: Rd4, Pd5, f3 şi g7

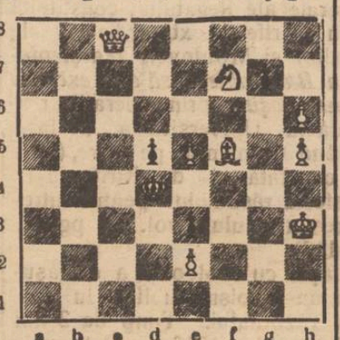

Alb 8 fig.: Rb3, D 8, Nf5, Cf7, Pe2, e5, h5 şi h6

Alb joacă şi dă mat în 3 mutări.

*

Soluţia problemelor 31—34 şi studiul Nr. 4

Nr. 31 (W. Pauly) Mat în 5 mutări: *1. Ne5-h8*; h4. 2. g7; T×d 3 (T×c4). 3. g8T+; Td4 4. Tg7... 5. Tg3 (Tc7) + mat. 1...; h4. 2 g7; T×d5 3 g8C+; T 4. 4. Cf6;.. 5. Cd5 (Ce4) + mat.

Nr. 32. (Ianovcic) mat în 2 mutări: *1. Ng1 — e3.*

Nr. 33. (Dr. Lazarus) mat în 3 mutări: *1. Cg2 — h4*; Rd3 2. b3; R 4. 3. Dd4+ 1... Rd5 2 Dd4+; Rc6. 3. Ca7+.

Nr. 34 (Dr. Palitzch) mat în 2 mutări: *1. Dg4-g8*

Studiul Nr. 4 (A. Winkler şi N. Şehner). 1. Tg 6 b6; (dacă R×b6; b7D+) Th1+2. Nc1, T×c1+ 3. Rb2 şi câştigă.

Am primit soluţii exacte dela toate 4 problemele şi dela studiu dela d-nii Gh. Toncev, I. Vaisman, Gh. Donev, Pirojinschi Victor şi N. Varganici Paşcani. Afară de problema Nr. 31 am primit soluţii exacte la celelalte şi studiu dela d. O. Costăchel, elev, cl. V. L. N. Iaşi.

ŞTIRI: La New-York va avea loc în luna Martie 1927 un match-turneu cu 4 runde, la care vor participa: Capablanca, Dr. Alechin, Boguljubov, Marşhal, Nemtzovitsch şi dr Vidmar, poate şi Em. Lasker (exchampionul lumei). Premii: 2000, 1500 şi 1000 dolari. Se speră că după acest turneu va avea loc mathul Capablanca-Alechin, acesta din urmă, aspirând la titlul de champion al lumii, pe care Capablanca îl deţine din 1921, când a bătut într'un matsch la Havana (Cuba) pe dr. Lasker (cu 4 câştigate şi 10 remize).

— Se aduce la cunoştinţa tuturor cercurilor de şah din ţară că şediul Federaţiei Române de Şah (F. R. S.) este pe anul acesta la Iaşi „Cercul de Şah" str. Arcu No. 3. Cercurile sunt rugate a trimite adresa lor exactă, pentru a li se putea trimite lucrările Federaţiei.

Bibliografie.—A apărut No. 1 an. III al „Revistei de Şah"-Soroca. Revista a fost adoptată ca organ oficial al F. R. Ş. şi toţi şahiştii sunt rugaţi a se abona. Adresa: A. Ianovcic, redact. Revistei de şah-Soroca.

Poşta Redacţiei: D-lor Pirojunschi-Paşcani. Totul se va publica la timp.

x D. Vlad Cuzinschi, va reprezenta direcţia teatrului naţional din Iaşi la serbarea din Bucureşti, în onoarea d-lui P. Gusti, directorul de scenă al teatrului naţional din Bucureşti. Serbarea are loc la 28 Ianuar.

Agitaţia meseriaşilor ieşeni

Intrunirea de Duminică. Protest contra măririi taxelor şi cotizaţiilor — Moţiunea —

Duminică dimineaţă a avut loc în sala Liric, o populată întrunire a meseriaşilor.

Primul a luat cuvântul d. *Gugui*, care a arătat grava situaţiune a meseriaşilor în urma măririi cotizaţiilor săptămânale.

D. Gugui a cerut ca Ministerul de războiu să dea muncitorilor cismari, 25 la sută din contribuţiile pe care le are depe urma bocancilor soldăţeşti.

*

Apoi au vorbit d-nii Cohn, Goldenberg, Dorojan şi *Eduard Rudeblon* care zice că starea actuală a meseriaşilor e ca pe timpul fanarioţilor. D-sa protestează contra cotizaţiilor care au fost sporite dela 1 Ianuarie 1927, şi cere ca nimeni să nu le plătească.

In urmă, d. *Pancu* şa ocupat de chestiunea asistenţei medicale pentru muncitori.

D. Pancu arată că cei 20—30.000 de muncitori ai laşului plătesc cu toţii timbrele de asistenţă, însă în cazuri de boală meseriaşii nu sunt ajutaţi.

Mai departe d-sa intră într'o altă ordine de idei, arătând rezultatul a ţinui întreprinse contra dărilor comunale: micşorarea lor.

D. Pancu protestează contra inspectorilor muncei, care—zice d-sa, sunt funcţionari de prisos.

Vorbeşte apoi d. *Gh. Colcea*, care a protestat contra răpirei dreptului meseriaşilor: reducerea de 50 la sută pe C. F. R.

D. Mărgărint luând cuvântul, arată starea muncitorilor, propunând să se convoace un congres la Iaşi al meseriaşilor, al care să ia parte toată muncitorimea din ţară, pentru a'şi apăra drepturile şi interesele.

D. Mărgărint mai vorbeşte şi despre mărirea taxelor pentru deţinerea de cărţi de capacitate.

La urmă a vorbit d. *Arsenie.*

D-sa a protestat contra nedreptăţei care se face meseriaşilor în privinţa chestiunei permiselor C. F. R., arătând că acestea se dau persoanelor care nu au nici un drept, şi care sunt prieteni cu „cei mari".

*

S'a votat o moţiune prin care se protestează contra sistemului de a se mări cotizaţiile; contra suprimărei reducerii de 50 la sută pe C. F. R.; se cere respectarea articolului 118 din legea meseriilor, prin care se acordă dreptul de asistenţă medicală, chiar atunci când meseriaşul a rămas în urmă cu plata timbrelor pe patru săptămâni.

Cotizaţiile în oraşul Iaşi să nu fie mai mari ca în alte oraşe, şi să nu fie urcate nici odată fără consultarea reprezentanţilor clasei muncitoare.

De asemenea taxele prevăzute de Direcţiunea învăţământului din Ministerul Muncii, de 300 şi 500 lei, pentru obţinerea cărţilor de calfă, să nu fie mai mari de 20 lei, şi 200 lei pentru cartea de meşteri etc.

Şi în fine se numeşte o comisiune formată din d-nii Arsenie, Mărgărint, Goldenberg, Pancu etc. care va proteja pe acei meseriaş cărora li se va face vre'o nedreptate.

Intrunirea a luat sfârşit la orele 1 jum.

SOREL

INFORMAŢII

x Duminică seara la restaurantul Trihub a avut loc un ranchet dat de un sector electoral în cinstea d-lui Matache Georgescu, ajutor de primar.

S'au rid cat numeroase toasturi, aducându-se elogii sărbătoritului pentru activitatea sa în partidul poporului precum şi la Primărie.

x *Ateneul popular Tataraşi.*—Mercuri 26 Ianuarie ora 7 seara, *Păr. Petru Chirica* Misionarul Metropoliei, va ţine în sala Ateneului din Tataraşi, a cincea conferinţă religioasă. Subiectul va fi:

„Divinitatea Mântuitorului faţă de alţi întemeietori de religiuni: Moisi, Zaratustra, Buda, Confucius, Mahomed". Conferinţa va fi însoţită de imne religioase compoziţii al păr. Chirica.

Intrarea liberă.

ULTIMA ORA

Primul ministru al Rusiei anunţă pr'mejdia războiului

Se pregăteşte o năvală în Rusia?

Moscova.— La şedinţa con-gr sului societăţii eviatice „Avio ...", d. Ricov, pr şedintele comisarilor poporului, a ţinut

D. RYKOV

un mare discurs în care a constatat o creştere generală a dispoz ţiei războinice. Nu trebue să ascundem că sit aţia păcii este mult mai nes gură decât înainte cu 18 l ni.

Se observă un şir de feno mene care arată că pericolul războiului a devenit o chestie de actualitate.

După ind caţiile indirecte ca- re s'au prod s, rezu tă că Anglia duce o înverşunată campanie anti sovietică. Guvernul conservator eng ez pretinde că Uniunea sovietică şi partidul comunist au făcut să eşueze politica imper alistă a Marei Britan i.

„Guvernul Uniunii sovietice—a încheiat d. Ricov—garantează ţării că niciodată nu va izbucni un războiu provocat de el. Dacă războiul va interveni din partea no stră, el nu va fi decât definitiv. Trebue să ţinem seamă de faptul că pericolul unei năvăliri asupra noastră a crescut cons derabil".

Austria inundată de zăpadă

Viena 25.- In toată Austria, au căzut enorme cantităţi de zăpadă. Gerul e foarte puternic.

Numeroase trenuri sunt înzăpedite.

Comemorarea lui Chopin

Varşovia 25— O m re serbare a avut loc în memoria marelui compoz tor Fred ric Chopin.

Au participat sute de somităţi muzicale d'n toată lumea şi un public im ns.

Criza germană

Berlin 25.—Tratativele d-rulu Marx cu social democraţii n'au dat încă nici un ezultat. Tratativele vor continua şi astăzi. Este însă probabil că se va face un cabinet de dreap a.

Tratatul fra co-rom ân

Franţa şi protestul sovietic

Faris 25.— „Le Temps" comentând nota sovietelor ruseşti cu privire la trata tul franco-român, care a publicat zilele trecute, spune: Basarabia este şi trebue să rămână a românilor. România este pacifistă şi n'are scopuri de cucerire.

Revizuirea preţului pânei

Morarii cer o scumpire

Astăzi dimineaţă o d legaţie de morari s'a prez ntat la primărie d-lui primar N. P trea.

Morarii au arăt t c grâul s'a scumpit de oare ce s'au redus tax le de export, aşa că se exportează foarte mult grâu şi făină.

Mot vat de acea tă urcare a grâului, morarii au cerut urcarea preţului pânii cu câte un leu la amb le cal tăţi.

D. Petrea i-a invitat pentru astă seară la şedinţa delegaţiei permane te.

Cîteva ore pentru Franţa în Iaşi

Duminică la ora 5, p. m. a avut loc în saloanele D-lui Prof. Dr. Georges Bogdan, din Str. General B rthelot, un ceaiu în onoarea d-nei şi d-lui Pinot, noul lector la Facultatea de Litere din Iaşi.

Dl. Pinot a ocupat aceeaşi demnitate la universitatea din L nd (Suedia).

In cerc restrâns, împreună cu iubiţii soţi ai Republice!—surori adevăraţi iubitori ai Franţei, au trăit câte-va ore de curat aducere aminte a zilelor când, tot cu trimişii Franţei împărţiau la Iaşi, în timpul marele războiu mai intâiu zilele de dur re, ap i cele de bucurie.

Dl. Pinot a fost primit cu iubire frăţească şi credem că se va resimţi la noi, ca într'o a 2-a patrie.

La ceaiul de a'altăeri onorurile casei au fost date de Dl. Profesor Dr. şi D-na Maria Georges Bog lan.

In simpatica asistenţă s'a putut remarca:

D na şi Dl. Pi ot D-na Dr. Ropală, D-na Natalia Popescu Dl. Bujor, Dl. Medic Subloco tenent Fălticeneanu Achille, Dl. Locotenent Constantin scu de'a Liceul Militar, Dl. Medic Su locotenent Rosianu Lascăr.

x Banch tul pe care iorghiştii urmau să-l dea în onoarea d-lui Ifrim, a fost amânat pentru o dată ult r oară.

DOUĂ IMPRESIONANTE SINUCIDERI IN ORAŞ

Un elev de 17 ani şi o fată de 18 ani işi trag câte un glonte de revolver

In spit lul Sft. Spiridon a fost internată ieri după amiază, d ra Anica Paron, în etate de 18 ani.

Fata, în serviciu la d. Co Cruceanu din str. Sărărie 59, s'a împuşcat în partea stângă a piep ului cu un revolver al stăpânului.

In agonie ea a fost internat în secţia d lui dr. Anghel. Cauze'e nu se cunosc.

*

O altă impre ionantă sinucidere s'a întâmplat as ară la orele 9 şi un sfert.

Pe când fam'ia d-lui căp. N. Stavrat din str. Nec. Gane 14, se afla la masă, din odaia copiilor se auzi o detunătură de revolver. Alergând într'acolo, familia a găsit lu git a p mânt pe el vul Petruţă Stavrat. Alături se afla un revolver, care f meg încă.

Elevul se împuşcase în cap. Glontele pătrunsese în tâmpla dreaptă şi s'a oprit în occipitalul stâng, producând o puternică hemoragie. Cum copilul trăia încă, îndureratul pă inte a alergat după aj tor. Un cunoscut medic din apropiere i-a refuzat ajutorul.

Un alt medic nu fu găsit a casă.

In cele din urmă tatăl întâlnind pe d-ra dr. Bura la o lu cu s ne acasă.

Dar era prea târziu. Intr timp copilu' încetase din viaţă în braţele mamei lu.

*

Sinucigaşul elev în clasa / reală la liceul Internat—se împuşcase în cap, cu un revolver de calibru mare.

De notat este că, cu acelaş revolver şi'n acelaş loc s'a împuşcat acu n câtiva ani un frate al căpitanului Stravat.

La faţa locului au sosit imediat d. procuror Panu şi c misarul de rond d. Bobeica car a încheiat actele.

Fabrică distrusă de foc

Cluj 25.— Un puternic incendiu a distrus fabrica modernă de mobile din Monostorul Pietre, jud. Bihor.

Pagubele se r dică la 5 milioane.

Garibaldi şi Macia

expulzaţi din Franţa

Paris 25— Colonelul Ricioti Garibaldi şi colonelul Macia, implicaţi în chestia complotului catalan şi a uneltirilor fasciste în Franţa, au fost puşi în libertate. Guvernul francez a decis să fie expulzaţi.

Luptă la Ploeşti cu banditul Ogaru

Banditul a fost ucis

Bucureşti 25. — B nditul Ogaru, asasinul a trei poliţişti, care a ev dat din închisoarea Doftana în cursul verei trecute, a fost descop rit şi împuşcat mortal la Ploeşti, într'o casă din strada M hai Bravul.

Casa a fost înconjurată de poliţişti. O luptă cu armele s'a încins între bandit şi asediatori. In această luptă, a fost rănit comisarul Bor ea din Capitală. După un ceas, banditul a fost răpus. După o scurtă agonie, el a încetat din viaţă.

Dispoziţii speciale pentru evrei

în Polonia

Varşovia.— In urma intervenţiei deputaţilor evrei din Seimul (camera deputaţilor) polonez, direcţia generală a poştelor şi telegrafelor poloneze a dispus ca scrisorile recomandate adresate evreilor şi cari vor refuza să semneze de primirea lor, dacă-s distribuite Sâmbătă, ele să le fie î mânate Luni.

Asemenea pentru cambii: evreii nu sunt ţinuţi să le achit Sâmbătă iar protestele, în caz de neplată, nu se vor face niciodată Sâmbătă ci Luni; întâmplându se ca luni să fie o sărbătoare creştinească, protestele se vor face Marţi.

Fuziunea s'a înfăptuit şi la Botoşani

Dl. deputat Irimescu preşedintele organizaţiei naţional-ţărăniste

Botoşani 25. – In vederea fuzionării organizaţilor naţional-ţărănist, o delegaţie alcătuită din membrii ambelor partide s'a întrunit la sediul ţărănist şi-a discutat modalitatea înfăptuirii fuziunii în localitate. S'a hotăr t ca şefia noului partid să fie încredinţată d-lui deputat Petre Irimescu fost naţional; şi d-nii Alexa V. Mihă ţea u vice-preşedinte, avocat Apăt anu secretar general—ambii foşti ţărănişti.

Congresele ambelor partide, vor ratifica aceasta hotărîre şi vor porni la înfăptuirea fuziunii.

M. L. Filloreanu

D. MIHALACHE CERE ANULAREA ACTULU DIN 4 IANUAR

Bucureşti 25 — D. Ion Mihalache a făcut importante declaraţiuni la o întrunire de la clubul ţărănesc din Craiova.

D. Mihalache a spus că e cu neputinţă ca naţional-ţărăniştii să facă o colaborare cu uvernul atâta timp cât nu se va reveni asupra actului din 4 Ianuarie.

ANUŢA WALDMAN

DAVID LEIBOVICI

logodiţi

Iaşi, Ianuarie 1927

In locul oricărei alte înştiinţări.

D-na şi D-l

Inginer A. Kl pper

anu ţă pe această cale naşterea fiului lor

ERWIN

Felicitările se primesc Duminică în 30 c. str. Lăţescu No. 3 B.

INFORMAŢII

x Noul director al Biblioteci Centrale.— *C misiunea biblio ecei centrale, întrunită astăzi sub preşidenţia d-lui rector P. Bogdan, a recomandat în unamitate pe d. prof. George Pascu ca director al bibliotecei, în locul d-lui prof P. Andrei, demi ionat.*

Lucrările au şi fost expediate la minister, pentru confirmarea noului d rector.

D. George Pascu a mai funcţionat timp de zece ani ca director al bibliotecei şi este specializat în această atribuţie.

x MOARTEA LUI ION MOTĂŞ.—Azi dimineaţă a încetat din viaţă Ion Motăş cunoscut mare comerciant şi proprietar.

Ion Motăş a început să muncească din greu din tinereţă.

La urmă a ajuns să aibă prăvălia cea mai asortată de făclierie din Iaşi în str. Anastase Panu.

De aici se trage bogăţia sa.

S'a pa ionat în urmă de construcţiuni şi a în estrat Iaşul cu două mari pa'ate, şi anume Palatul din piaţa Unir i şi st ada Cuza-Vodă şi acel din strada Arcu.

Regretatul a fost în diferite ...r muri consi ier comunal, membru la Camera de com rţ şi consilier judeţian. A rămas până la urmă consilier la creditul urban.

A fost un om muncitor şi cu r putaţie legitimă de om cinstit.

S'a arborat doliu la Creditul urban şi la clubul liberal, răposatul fiind un membru statornic şi devotat al acestui partid.

x *Razie.* — In cursul nopţei de ieri Brigada de urmărire a organizat o razzie prin cafenele. Cu ac st prilej a fost arestat vestitul excroc Leiman Iţicovici din Bârlad, urmărit de multe poliţii din ţară.

x *Pr mieră.* — In astă seară are loc la T atrul Naţ onal premiera *„Un om discret"* comedie în 3 acte foarte hazlie, datorită cunoscuţilor scriitori francezi de Flers şi Croisset.

Rolul d-nei Bourgeon va fi int rpretat de d-na *Castriş*, o chezăşie puternică că minunatu rol, plin de incidente comice, va fi executat conform aşteptărilor generale; o altă chezăşie tot aşa de serioasă e că d-na Castriş e încunjurată de forţe artistice ireproşabile ca d-nii Miluţă Ghiorghiu, P. Petrone, Miron Popovici, d-nel Natalia P ofir, Jeny Ionac.

Cu asemenea elemente, succesul piesei este asigurat.

x UN OM INGHEŢAT — Pe şoseaua Abator-Holboca a fost găsit eri un necunoscut îngheţat de frig.

Hainele-i erau ţărăneşti.

Se pare că e vre-un sătean din împrejurimi care întorcându-se am ţit spre casă a adormit pe drum şi a î gh ţat.

Cadavrul a fost adus la morgă.

x La şcoala de Belle-Arte s'au declarat vacante următoarele catedre:

1) Istoria artelor şi estetica
2) Anatomia
3) Pictură şi compoziţie.

Incendiu la Galaţi

Galaţi 25— Un i cendiu a d strus ceasornic ria A. Abramovici din str. Domnea că.

Azi rulează la Cinema Sidoli filmul cu renume mondial

ISKOR

x ACCIDENTE. — Soldatul Petru Ciubotaru din Reg. 1 Grăniceri, vroind e i să se urce în trenul spre Bucureşt , a alunecat de pe scară, rupându-si mina.

— Cizmarul Leiba Moscu din Nicolina 12, vroind să sară di vagonul de tramvai No. 14, a alunecat sub vagon.

Grav lovit la cap, a fost internat la spitalul Izraelit.

— In spitalul Sft. Spiridon a fost internat sătean I V. Livadariu din satul Voineşti.

El are braţul stâng sfărâmat, în urma unui acc dent de vânătoare. Puşca înfundându-i-se şi săteanul nebăgând de seamă, ţeava a făcut explozie, rănindu-l grav.

x Din cauza abundenţei de materie, va apa e mâine Cronica dramatică despre r prezentaţiile „Trupei din Vilna".

x TIPOGRAFIA TATARAŞI— D m nică dimineaţă a avut loc solemnitat a inaug rărei tipografiei At neului Tataraşi.

S rviciul relig os a fost oficiat de Protoereul Niculea azistat de Părintele Dinescu.

Au rost t apoi cuvântări Părintele Niculea, d. C. N. Ifrim, d. N. Petrea, primarul oraşului, dr. Zosin şi Colonel Manolache. A urmat o gust re.

x D. ministru Petrovici a conferit d-lui profesor C. Stambo lu, ajutor de primar distincţia: „răsp ata muncei pentru învăţământ c asa I".

x Pr. I. Chirica şi-a înaint t demisia din postul de protoereu al jud. Fălticeni.

x Pr. Gh. Gheorghiu de la biserica Uspenia (Botoşani) a fo t numit ca paroh al bis ricei Duminica Mare (Botoşani).

x Examenele la facultatea de drept au început astăzi.

x După trei zile de greva foamei, muncitorii arestaţi la Iaşi cu prilejul descinderilor au fost puşi în libertate.

x Socialistul M. Bujor urma să fie adus de la Doftana pentru a depune ca informator la Consiliul de Războiu al Corpului IV Armată.

Insă nefiind o după specială trimiterea lui Bujor la Iaşi a fost amânată.

x *Constituirea societăţei funcţionarilor de Bancă.* — Funcţionarii tuturor Băncilor din localitate s'au întrunit Duminică dimineaţă în sala Sfatului negustoresc.

S'a ales următorul comitet:

D-nii Andriescu, Fischer, Haşnaş, Friedman, Niţă, Schutzman, B ral, Pâslaru, J. Wechsler, O tea, Marcu, Artene, Arghiropol. Ciudei, Râşcanu şi Ianculovici.

x *De la facultatea de ştiinţe.* —In astă seară la ora 5 se întruneşte consiliul facultăţii de ştiinţe pentru soluţionarea următoarelor che tiuni: distribuirea fondului global de 990.000 lei şi a fondului extraord nar de 1.200.000 lei;

Cererea d-lui Roman St re directorul Şcoalei de agricultură din Chişinău, de a ţine conferinţa de economie agricolă la facultatea de ştiinţe din Iaşi;

Cererea d-lui dr. Cişm n de a ţine un curs liber de radio la aceiaşi facultate.

x Mâne seara la ora şase ofiţ rii de rezervă sunt convocaţi la primărie, serviciul parcelelor, pentru a discuta chestiunile în legătură cu congresul din Februar.

x Sâmbătă 29 Ianuarie, ora 11 dimineaţa se întruneşte senatul universitar Iaşi pentru a stabili moda ităţ le de recrut re a primei serii de profesori pentru facultatea de teologie din Chişinău.

Fala ce ei evreeşti din America în fru te cu marele tragedian M ris Schwartz şi artiştii lui Burgtea ru din Viena dau însufeţire filmu ui ISKOR ce rulează *azi* la Cinema Sidoli.

✝

In casa părinţilor săi din str. Neculai Gane a încetat din viaţă

Petruţă Gh. Stavrat

de 17 ani

elev clasa VII-a la Liceul Naţional

Şi îl plâng: Speranţa mamă, George tată, Mircea, Gigi şi Jana fraţi şi soră,— familiile, Stavrat, Cujbă, Benescu, Tufescu cum şi toate cunoştinţele şi colegii lui.

Inmormântarea va avea loc Mercuri 26 Januar 1927, la ora 10 dimineaţa.

✝

Adânc înduraţi: Nathalie soţie; Ion, Constantin şi Elena, Traian, Zoe şi Ziz surori şi nepoate; Adela Bayardi cumnată; familiile Motăş, Teodorescu, Pascal, veri, nepoţi şi strănepoţi, au durerea de a anunţa rudelor şi prietenilor, încetarea din viaţă, în ziua de 24 Ianuarie 1927, a scumpului lor:

Ion N. Motăş

decorat cu virtutea militară din răsboiul independenţei, cu ordinul Coroana României în gradul de Comandor şi Ofiţer al Stelei Române

Ceremonia funebră se va oficia în ziua de 26 Ianuarie ora 2 şi jum. p. m. la biserica Talpalari din Iaşi, unde se află depus corpul.

Comitetul Azilului de Bătrâni

aduce cu profund regret la cunostinţa membrilor încetarea din viaţă a marelui donator şi filantrop

Ion N. Motăş

şi roagă să ia parte la înmormântare, care va avea loc Mercuri 26 Ianuarie, ora 2 p. m. la Biserica Talpalari str. Săulescu.

Preşedinte Filip Schiller

Secretar General Lupu Fischler

„INLESNIREA"

VINDE TOATE IN RATE LUNARI

Iaşi, Ştefan cel Mare 11, Tel. 38

Atelierul de tâmplărie

la Segall

† Sicrie (Racle) †

de orice fel, cu toate accesoriile lor, sunt permanent în depozit. Nimeni nu-i obligat a cumpăra la un loc anumit, ci numai unde este mai eftin cu 40%.

LA SEGALL

str. I. C. Brătianu 104

Dr. Jacques Goldner

Şef de lucrări la Facultatea de Medicină

Boli interne, Boli de copii

Iaşi, — strada Mârzescu 17

cons. 2—4 p. m.

ȘTIRI DIN ȚARĂ ȘI STRĂINĂTATE

RUSIA ȘI TRATATUL FRANCO-ROMÂN

Protestul sovietic și atitudinea Franței.— Dar Italia ce face ?

Cu prilejul publicărei tratatului franco-romîn d. dr. Rakowski a repetat nota de protest a Sovietelor contra alipirei Basarabiei la România.

D. Briand a declarat ambasadorului rus că Franța recunoaște definitiv suveranitatea României asupra Basarabiei, și deci protestul sovietic nu poate fi ținut în seamă.

*

Atitudinea Rusiei e într'adevăr revoltătoare.

E mai mult decât temeritate faptul de a tăgădui drepturile noastre etnice și istorice asupra Basarabiei, și a protesta contra unei sfinte reparațiuni ca aceasta a reintoarcerei Basarabiei la mama ei firească.

Dacă în 1812 și 1878 Rusia a comis față de noi o piraterie de fapt, astăzi Sovietele se complac a face piraterie diplomatică

•

E o mare mângâere pentru noi atitudinea dreaptă și nobilă a marei republici franceze.

Suntem însă nedumeriți de atitudinea Italiei. Guvernul d-lui general Averescu arată o adevărată pasiune pentru patria d-lui Mussolini. Și această pasiune înglobează sacrificii ale regatului român în favoarea Italiei.

Totuși Italia încă n'a ratificat tratatul Basarabiei.

Macar acum când la Roma se angajează tratativele economice italo-române, n'ar fi oare nimerit ca, în prealabil, Italia să îmi e gestul Franței ?

Serbarea zilei de 24 Ianuarie

Sfințirea drapelului U. O. R. Secția Iași. — Recepția de la Primărie.—Manifestație pentru Suveran

Serbarea zilei de 24 Ianuarie a decurs la Iași cu un fast deosebit. Dimineață a avut loc la Mitropolie un Te-Deum oficiat de I. P. S. S. Mitropolitul Pimen, asistat de P. S. S. Arhiereul Grigore Botoșăneanu, Vicarul Mitropoliei și înconjurat de clerul catedralei.

După Te-Deum d. General Zadic, comandantul Corpului IV Armartă a vorbit trupelor despre importanța zilei.

In urma defilărei a avut loc în Piața Unirei tradiționala horă. De pe statuia lui Cuza Vodă a vorbit d. I. Gherasim în numele veteranilor din război.

*

Amânarea congresului ofițerilor de rezervă

Pentru zilele de 24 și 25 Ianuarie se convocase la Iași congresul general al ofițerilor de rezervă. Din cauza perturbației în mersul trenurilor cu prilejul înzăpezirilor, congresul a fost amânat pentru zilele de 6 și 7 Februarie.

Duminică după amiază a avut loc o consfătuire a ofițerilor de rezervă din Iași, hotărându-se menținerea primei zile din program, adică sfințirea drapelului și participarea la festivalul dela Teatrul Național.

Deasemenea s'a hotărât ca delegații care vor sosi să fie primiți în gară și cartiruiți.

Sfințirea drapelului

La orele 10 dimineața ofițerii de rezervă din Iași împreună cu delegații sosiți de la diferite ținuturi din Ardeal și Basarabia, s'au adunat la Primărie, de unde au pornit în corpore spre Mitro olie.

După Te-Deum a avut loc în Catedrala Mitropolitană, solemnitatea sfințirei drapelului secției Iași.

Nași au fost proclamați d-nii general Zadick și Dr. Enășescu.

In Catedrală au vorbit d-nu general Zadic și dr. Enășescu după care a urmat binecuvântarea I. P. S. S. Mitropolitului Pimen.

După defilare a avut loc

Recepția de la Primărie

La orele 12 ofițerii de rezervă au fost primiți la primărie de d. primar N. Petrea.

D. dr. Enășescu a încredințat drapelul d-lui Petrea, până ce secția Iași va avea un cămin.

A răspuns d. primar Petrea, primind cu plăcere să fie păzitorul drapelului.

In aplauzele generale, d. Petrea a fost proclamat membru de onoare al Uniunei Ofițerilor de rezervă secția Iași.

Manifestație pentru Suveran

D. dr. Botez a propus să se trimită o telegramă de omagii Suveranului.

Propunerea a fost primită cu entuziasm. Ofițerii de rezervă au făcut o manifestație dinastică și s'a trimes următoarea telegramă

M. S. REGELUI

„Uniunea Ofițerilor de Rez. și Retragere sec. Iași și delegați din diferite centre ale României Mari întruniți astăzi cu prilejul Sfințirei Drapelului care a avut loc în catedrala Metropolitană, depune la picioarele Tronului urări de îndelungată sănătate pentru Marele Capitan care nu de mult i-a condus cu glorie pentru întregirea României-Mari".

Președintele Uniunei Ofițerilor de Rezervă secția Iași, Medic Colonel

C. ENĂȘESCU

*

Festivalul dela Teatrul Național

La orele 3 a avut loc la Teatrul Național un festival cu prilejul zilei de 24 Ianuarie.

După ce s'au executat imnuri și cântece de către corul Ateneului Tătărași și al studenților creștini, d. prof. Gâvănescul a rostit un cuvânt festiv despre importanța zilei.

Din partea ofițerilor de rezervă a vorbit d. Morcovescu-Teleajen, arătând că membrii U. O. R. participă la marile sărbători naționale prin care se numără și 24 Ianuarie.

D-na Agatha Bârsescu a recitat versuri.

La orele 6 jumătate festivalul era sfârșit.

REP.

Cronica Muzicală

(Continuare din pag. I-a)

mic va ține seama că, odată ce-a reușit să dezmintă zicala că: *„nulla profeta în sua terra* și a fost cu atâta *sinceră* simpatie primit de numerosul auditor, el se va prezenta la un concert următor cu un program de *longue haleine* și între părțile acestuia va intercala (ca hors-programme) o serie de „petits morceaux" de mărimea și calitatea celor oferite la concertul de acum.

Iar dacă artistul va ști să confirme, cum am spus la început, că n'a fost o simplă dispoziție bună interpretarea de la ultima audiție ci că aceasta este rezultatul unor lungi și maturizate studii, grefate pe bogatul său talent, să fie sigur pianistul *Radu Constantinescu*, că nu va rămâne un cuvânt sterp urarea ce i-am făcut-o, când am constatat, că audiția de Vineri seara a fost: *începutul strălucit* al unei deosebite afirmări.

WRATISLAVIUS

Note economice

(Continuarea din pag. I-a)

Balansul valutar continuă să mineze economia noastră. In această rubrică, acum două luni mi-am permis să exprim părerea că leul—atunci în mare ascensiune—se va contracta iarăși, odată cu venirea înghețului. Nu ne-am înșelat. Acum cu venirea desghețului se pare că este un angrenaj mai favorabil în străinătate pentru cerealele noastre, prețurile fiind mai favorabile. Probabil însă că odată cu dezghețul se va dezgheța puțin și leul nostru și atunci iar noi vom plăti ponoasele oscilațiilor valutare.

Este curios cum politicianii nu-și dau seama că aceste oscilații, aceste diferențe sunt toată boala organizmului nostru economic și că ar trebui remediată în primul rând.

Dar de unde să știe ei lucrul acesta ? căci noi avem în politică puțini oameni cari să știe că în viața economică se luează pentru diferențe mici. Politicianii își închipuie că economia este ca și profesia politică : nu pui nimica și realizezi de toate. Hoc porci cocti nebulant (Aci umblă porcii fripți gata).

*

Ultimele împrejurări din țară și din localitate, pun în discuție legislația societăților anonime.— Răspunderile sunt prea vagi. Noi am intrat recent în orbita dezvoltărei capitaliste și am adoptat forme juridice, fără ca evoluția noastră reală să concorde cu ele.

Ar trebui ca o cotitate importantă din capitalul Soc. să fie obligator în mâinele conducătorilor, eventual sub forma unei cote legale, nominativizate și netransmisibilă.

*

Suntem în epoca bilanțurilor și a dividendelor. Natural că numai un bilanț typ ar putea pune în cunoștință marea masă a acționarilor cu reala situațiune a societăților și atunci dividendele nu li s'ar părea prea mici.

In situațiunea noastră economică se recomandă prudența cât mai mare în intreprinderi. In special au trecut vremurile de lansări grandioase. Piața noastră n'are capacitate de consum, de aceia angajamentele trebuie să fie în propoție cu puterea de asimilare a pieței și a capitalului.

M. ELIAS

Urme romane lângă Dej

In comuna Cașei lângă Dej, au început să se dezgroape rămășițele unui vechiu castru (tabără) depe vremea Romanilor, adecă de acum vre-o 1800 de ani. S'a aflat un altar roman (păgân), pietre cioplite cu inscripții, cari fuseseră așezate pe mormintele soldaților romani, mulți căsătoriți, căci pe unele pietre se amintesc și soția și copiii soldatului. S'au mai găsit și instrumente din timpul acela.

Primăria și fondul refacerei

In ședința de Sâmbătă a Consiliului Municipal, d. C. Toma a ridicat din nou chestia fondului refacerei, arătând că nu s'a depus încă restul din milionul de lei.

D. N. Petrea a răspuns că primăria nu mai are de luat nimic, toți banii aparținând căilor ferate.

Totuși, pentru asigurarea fondului, d. Petrea a declarat că a convocat comitetul de administrare pentru a doua zi spre a lua măsurile dictate de imprejurări, adică de a se aplica sechestru pe averea d-lui Cerkez.

Insă a doua zi comitetul nu s'a întrunit, căci nici nu se făcuse convocare regulată.

A venit numai d. Ing. Nițescu, directorul Regionalei C. F. R., care a stat mai bine de o ora.

Instalarea d-lui General Râșcanu la Chișinău

D. General Râșcanu, Comisarul Guvernului pentru Basarabia și Bucovina, a sosit Duminică seara la Iași, având un vagon special atașat la expresul de București.

D. General Râșcanu a stat în Iași până ieri dimineață și a primit mai mulți prieteni ieșeni.

In special Comisarul Guvernului s'a priins că d. General Averescu, nu l-a alocat nici un ban pentru cheltueli, așa că a trebuit să și cumpere singur lemne pentru biuroul dela Chișinău.

De altă parte salarul lunar al d-lui General Râșcanu nu este decât 30.000 lei, având în total un buget anual de 400.000 lei în care se cuprinde și salarul șefului de cabinet.

Ieri dimineață vagonul d-lui General Râșcanu a fost atașat la un tren special care s'a format în Iași, și în care au luat loc d. I. Axinte, prefectul județului, alți șefi de autorități, ziariști ieșeni etc.

In drum spre Chișinău în toate gările organizațiile averescane au făcut manifestații de simpatie domnului general Râșcanu.

Primirea la Chișinău

La orele 10 jumătate dimineața trenul a intrat în Chișinău.

In gară au fost prezenți reprezentanții autorităților civile și militare în frunte cu d. Sergiu Niță, ministrul Basarabiei, general Scărișoreanu, comandantul corpului III armată, organizațiile averescane din județ și un numeros public.

La scoborârea din vagon d. general Râșcanu a fost întâmpinat de d. Sebastian Teodorescu, primarul Chișinăului care i-a oferit tradiționala pâne cu sare.

*

Dela gară s'a format un cortegiu spre episcopie, unde s'a oficiat un serviciu religios de către I. P. S. S. Arhiepiscopul Gurie.

*

La orele 12 jumătate a avut loc instalarea la Casa Noastră.

Primul a luat cuvântul d. ministru Serghiu Niță care a arătat că d. general Râșcanu era așteptat pentru a întreprinde o operă de asanare a Basarabiei.

D. Niță a promis Comisarului guvernului tot concursul pentru a-și îndeplini marea misiune.

Apoi au rostit cuvântări d-nii Neaga, inspector școlar, Pântea, din partea Camerei de Comerț, Sebastian Teodorescu, primarul orașului, Rabinul Țirelsohn etc.

Fruntașii averescani, au arătat că vor da tot concursul d-lui general Râșcanu, însă cu condiția ca acesta să fie alături de ministrul Basarabiei.

*

La urmă a răspuns tuturora d. general Râșcanu care și-a expus programul de activitate.

A urmat un banchet, ridicându-se mai multe toasturi.

Săptămâna viitoare va avea loc instalarea și la Cernăuți.

L. PAUL

PREGĂTIRI PENTRU ANIVERSAREA A 100 ANI

DE LA NAȘTEREA LUI L. N. TOLSTOI

Moscova (Ceps). — In anul 1928 se împlinesc o sută de ani de la nașterea marelui gânditor L. N. Tolstoi.

Solemnitățile aniversării vor fi organizate de un numeros comitet, compus din reprezentanții societăților și instituțiilor literare și științifice. Acest comitet va lucra sub patronajul Academiei de științe din Leningrad.

Cea mai mare operă a comitetului va fi prima și completa editare a tuturor scrierilor lui L. N. Tolstoi cu o riguroasă respectare a originalului.

Operele complecte ale lui Tolstoi încep să apară în Februarie a. c. și vor cuprinde 96 volume. Apariția lor va dura 3 ani și vor editate în strictă ordine cronologică. Din comisiunea de redacție fac parte V. G. Cerikov, A. L. Tolstoi, N. P. Gusev, P. N. Sakulin, ș. a.

Până în prezent sunt gata la tipar 8 volume.

In primul volum sunt cuprinse mai multe scrieri inedite ale lui Tolstoi cari datează din jumătatea secolului trecut.

Printre aceste scrieri inedite se află și „Istoria zilei de eri". Volumele următoare vor cuprinde jurnalele și corespondența lui Tolstoi din anii 1848 până la 1856. O mare parte din aceste jurnale și corespondența lui Tolstoi va fi editată pentru prima oară și prezintă o colosală importanță.

Intre lucrările inedite se află și piesa de teatru „Familia contagiată", scrisă în 1864 pe care autorul a făcut-o mai întâiu pentru copii, dar pe care a prelucrat-o pe urmă într'o comedie în 5 acte.

Mai multe pasagii din „Război și Pace" și „Ana Karenina" vor fi publicate în câteva variante.

Inaintea jubileului vor fi revizuite și complectate toate muzeele lui Tolstoi. In primul rând vine „Iasnaia Poliana", apoi muzeele lui Tolstoi din Moscova și Leningrad, muzeul din Astapovo și casa lui Tolstoi din Moscova.

La solemnitățile aniversării sunt așteptate și numeroase delegațiuni din străinătate.

Nimeni nu trebue să lipsească la filmul ISKOR care începe să ruleze de azi la matineuri și sara la Cinema Sidoli, acompaniat de orchestră și orgă cu cântece orientale.

INFORMAȚII

x Camera de punere sub acuzare, a respins apelul făcut de Marcel Weinrauch contra hotărârei Trib. prin care i s'a confirmat mandatul de arestare.

x Ieri la orele 5, a avut loc, consiliul profesoral al facultății de Științi cu care ocazie s'a procedat la repartizarea pe laboratorii a fondurilor acordate facultății, de către Minister.

x *Curtea cu Juri.* — In ultima ședință, Curtea cu juri a achitat pe comerciantul Elias Rosenrauch, acuzat de a fi dat foc magaziului său de mobile, cu care ocazie a fost distrus și imobilul proprietatea Epitropiei bisericei Armene.

— Azi se judecă procesul sătencei Aglae Mendeschi pentru dare de foc și al săteanului Nechifor Muzicescu pentru omor.

— Mâine, Ilie Nastase omor neizbutit, studentul Liubca Tzancov din Toma Cozma pentru omor și Eduard Lăzărescu pentru calomnie prin presă.

x Ieri s'a înaintat Ministerului de Instrucție, răspunsul Cercului Didactic ieșan, la proectul reformei învățământului secundar.

x In ședința de Sâmbătă seară a Consiliului Municipal s'a dat a doua citire noilor taxe comunale, printre care și taxa advalorem.

x Lucrătorii de la diferitele fabrici și ateliere metalurgice din localitate au părăsit lucrul azi, la ora 10 dimineață și s'au adunat cu toții la sediul Corporaților din strada Alexandri.

Lucrătorii au protestat din nou contra noilor taxe impuse lor de Casa Centrală a Meseriilor.

x Balul Eminescu.— La 29 Ianuar c. va avea loc la Cercul militar primul și cel mai frumos **bal costumat și necostumat**, dat de comitetul de acțiune de pe lângă Ateneul popular Păcurari, pentru sporirea fondurilor necesare statuei din Iași a marelui poet **M. Eminescu.**

Având în vedere scopul înălțător al balului și felul cum e organizat, tot publicul ieșan doritor de o petrecere selectă și-a dat întâlnire pentru acea seară la Cercul militar.

Se pregătesc frumoase costume, în special naționale, iar comitetul a organizat o bogată tombolă și un copios bufet.

Biletele la comitet; iar în seara balului la Cercul militar. Intrarea generală : 100 lei de persoană.

Banca Centrală de Nord

Societate Anonimă

Capital social Lei 10.000.000

Casa de Economii

Am deschis pe lângă Banca noastră un serviciu special pentru înlesnirea păturei mijlocii, luând toate măsurile ca fiecare să-și poată asigura viitorul atât și e-și cât și copiilor săi, în modul următor.

Depunând lunar câte 100 lei va avea după 20 ani, capital, împreună cu dobânda capitalizată din 3 în 3 luni, suma de 100.000 lei.

Depunătorul deși în 20 de ani depune numai 24.000 lei, dar dobânda capitalizată crește și formează aproximativ suma de 7 .000 lei ; așa că după 20 ani, depunătorul va avea capitalul propriu de 100.000 lei. Depunând 200 lei lunar, va avea peste 20 ani (capital propriu împreună cu dobânda). Lei 200.000 în timp ce în alte instituții, depunând 200 lei lunar va avea numai 100.000 lei. Acestea se explică prin faptul că noi capitalizăm dobânda nu în fiecare an, ci din 3 în 3 luni.

2) Fiecare depunător primește la prima depunere un libret special.

3) Dobânda se calculează la fiecare 3 luni și se trece în libretul depunătorului, mărind astfel capitalul lui.

4) Fiecare depunător poate primi sumele depuse ori când, anunțând Banca despre aceasta cu câteva zile înainte.

5) Fietcare depunător va avea în registrele Băncei un cont special, având dreptul oricând a-l verifica pentru a cunoaște ce capital și-a format.

6) In acelaș timp depunătorul va putea avea un credit.

Pentru depunătorii meseriași s'a făcut o secție specială de jutor : Adică 1) fiecare meseriaș dorind a-și mări atelierul, sau un meseriaș care încă nu are atelier și dorește să se instaleze poate să se adreseze la „Banca Centrală de Nord" și îi se va acorda un credit personal fără gir, și pentru un anumit interval, cu drept de achitare în rate.

Acei care drpun bani la Bancă pentru păstrare, primesc pentru depuneri de 3 luni, 12 la sută anual ; pentru depuneri de 6 (șase) luni 15 la sută anual ; și pentru depuneri de un an 18 la sută anual.

Dobânzile pentru depuneri se calculează din prima zi de depunere.

Depunerile cu termin fix se restitue în ziua termenului fixat.

Depunerile la vedere se restitue la cerere.

Dobânda se calculează din 3 în 3 luni.

Nou în România:

A apărut *Secretele „Magiei"* mic volum cu *100* rețete *miraculoase* sigure de a cunoaște, mijloacele, să devie energic, să cucerești în dragoste, căsătorii și să reușești în toate dorințele personale. Să înlături orice dușmănii și alte multe. Volum complect 100 lei și călăuza fericirei, lecții de *magnetismul* 25 lei *Librăria Socec* — Librăria V. Alexandri st. I. C. Brătianu (capătul din Lăpușneanu).

BIBLIOTECA UNIVERSITĂȚII IAȘI

An. XXIII No. 901

ABONAMENTE

Lei 1000 pe un an
„ 500 . . „ 6 luni
„ 300 . . . „ 3 luni

3 LEI EXEMPLARUL

JOI 27 IANUARIE 1927

OPINIA

ZIAR POLITIC COTIDIAN

ANUNCIURI
se primesc la toate
Agenţiile de Publicitate
şi la
Administraţia ziarului
Iaşi—Str. Gh. Mârzescu 17

FONDUL REFACEREI

CĂILE FERATE
nu trebue să rămâe păgubite
D. Cerchez nu poate scăpa de răspundere

D. consilier comunal Xenofon Eraclide a găsit în politicianismul său, o circumstanţă uşurătoare pentru fapta d-lui Cerchez.

La declaraţia cu tendinţă a d-lui primar Petrea, făcută în şedinţă publică a consiliului comunal, că dă asigurări că furatul prin delapidarea fondului refac rei nu este comuna Iaşi, d. Xenofon Eraclide — ca vădită satisfacţie — a cerut să se ieee act formal prin proc s verbal, de asigurarea primarului şi să se închidă incidentul Cerchez.

Declaraţia d-lui Petrea, însamnă că victima furată, este Direcţia regională a C. F. R. cu d. inginer Niţescu în cap.

Mai întâiu, rău faceţi Dv. d-le Primar şi d-le consilier, că menajaţi pe d. Cerchez cu o faptă atât de urâtă. Culpa d-lui Cerchez este grea, pentru că mandatul d-sale nu era gratuit. Pentru însărcinarea cu deţinerea fondului refacerei, prima un salar lunar de 5000 lei, care l'a încasat şi pentru lunile când fondul era... asigurat la d. Mihai Negruţi, la Banca Generală.

In al doilea loc, *Primăria şi Camera de Comerţ se înşeală că vor scăpa de răspunderea fondului delapidat.* Vor scăpa poate uşor de d. Niţescu, dar nu vor scăpa de d. Xenopol şeful contenţiosului Direcţiei.

Ce psiholog expert este d. Niţescu! D-sa a prevăzut că tovarăşii din comitet fiind politicieni, vor cerea să-l dee de a dura. De aceia a cerut printr'un raport către Direcţia generală să delege în comitetul de la Iaşi al fondului refacerei, pe d. Xenopol, motivând în termeni delicaţi că d-sa poate fi surprins de chichiţele politicianilor din comitet.

In al 3-lea loc, comercianţii au dat benevol obolul lor (de fapt al consumatorilor, clienţilor) cu încrederea într'un anumit comitet şi destinat să fie repartizat între anumite instituţii pentru refacere. Nu este distribuţie legală, de cât când partea cuvenită unei instituţii se încasează de delegatul acesteia, sau se depune special pe numele instituţiei care nu ridicase partea sa odată cu ceilalţi, la repartizare.

Pe cât ştim, banii la Banca Moldova ca şi la Banca Iaşilor, nu erau depuşi pe numele Direcţiei C. F. R. pentru că nu i-ar fi putut ridica d. Cerchez, de cât dându-şi calitatea mincinoasă de delegatul C. F. R.

Paguba căilor ferate va fi acoperită prin restituire de către toate instituţiile care au încasat-o în măsura cotei—parte a sumelor primite. Ar fi şi pacat să fie păgubite tocmai căile ferate, agentul hotărâtor pentru încasare. Căile ferate nu eliberau marfa fără chitanţa agentului Camerei de Comerţ, că a primit taxa aşezată prin procesul verbal al delegaţilor comercianţilor.

Cetăţenii ieşeni trebue să se ridice în picioare, ca să nu lase să fie furate căile ferate, căci altmintrelea refacerea gării Iaşilor va aştepta mult şi „bine în halul de plâns de astăzi.

In or ce caz, Camera de Comerţ nu poate scăpa de răspunderea civilă, pentru paguba făcută de delegatul său din comitetul fondului de refacere.

D. avocat Xenopol are cuvântul. Il rugăm însă să înceapă cu acţiunea ; şi după ce va readuce la fond suma delapidată, să cuvânteze.

ASPECTE

Criza Conservatorului şi d. Sadoveanu

Legitatea este unul din cuvintele cari împodobesc blazonul averescan ; ca toate blazoanele însă, şi cel averescan nu mai serveşte decât la etichete electorale şi la en-teturi pentru discursuri. Legalitatea nu este o noţiune, ci o simplă vorbă.

Abuzurile regimului averescan s'au desvoltat în toate domeniile ; de pecinginea politicianismului n'au scăpat nici o instituţie, n'a fost cruţată nici o operă : şcoala, armata, magistratura, au fost violentate pentru a se putea satisface anumite ambiţii, pentru a se da curs răzbunărilor şi mai ales pentru a se putea plasa partizanii.

Am admite amestecul urât al politicei în orice domeniu ; poate moravurile noastre acceptă acest amestec oriunde, fără ca nimeni să se mai revolte sau măcar să protesteze platonic.

Există însă un teren care trebue să rămâe pur de infecţia politicei : acela al artei ; literatura, muzica, teatrul, pictura nu poate fi marfă pentru clientela politică. Aci nu poate triumfa decât talentul, nu poate avea întâietate decât acela care este animat de dragostea şi de focul sacru zămislit prin contactul permanent cu arta.

De aceea condamnăm, fără posibilitate de contra-argumentare, manopera care vrea să transforme Conservatorul ieşan în pepinieră pentru plasarea clientelei politice ; de aceea ridicăm protestul nostru împotriva acelora cari instigă şi pun la cale înlăturarea simpaticului Nicu Teodorescu din direcţia Conservatorului.

Ştim că mediul artistic se pretează întotdeauna la intrigi, ştim că artiştii formează toţi acei „irritabile genus" şi că rivalităţile între dânşii pot lua cele mai varii şi mai acute forme.

Dar aceste rivalităţi să se lichideze între artişti ; să nu se folosească de ele politicianii pentru meschinele lor interese de partid : în acest caz artele pierd însăşi raţiunea lor de a fi, coborându-se în cloaca înde etnicirilor profane.

Ministerul aşa numit al Artelor trebue să aibă alte norme de conducere decât ministerul de interne, de pildă ; nu e cu putinţă şi nu e admisibil ca şeful suprem al Artelor să procedeze cu cei pe care îi are sub oblăduire, tot astfel cum procedează ministrul de interne cu poliţaii sau prefecţii pe care îi schimbă în raport cu interesele momentane ale situaţiei politice dintr'un târg oarecare.

Un director de Conservator nu poate fi îndepărtat ca un ipistat oarecare ; educaţia elementelor care urmează cursurile unui Conservator are nevoe de continuitate şi instituţia însăşi sufere din prea dese schimbări de conducere.

Cu atât mai mult când e vorba de Conservatorul ieşan şi de un director cu calităţile simpaticului Nicu Teodorescu.

Scandalul dela Conservator trebue să înceteze ; şi pentrucă la Ministerul Artelor se spune că d. Mihail Sadoveanu are o deosebită trecere, îl punem personal în cauză rugându-l să intervie pentru întronarea ordinei la Conservatorul nostru, ordine care cere cu stăruinţă menţinerea lui Teodorescu în direcţia şcoalei.

D. Mihail Sadoveanu are prilejul să înceapă astfel activarea pentru punerea în practică a „programului cultural" în numele căruia a acceptat să facă parte din partidul averescan. Făcând dreptate lui Teodorescu, d. Sadoveanu se va reconcilia, il asigurăm, şi cu cei mai ireductibili adversari ai săi.

G. SPINA

Tratative franco-ruse
Cicerin va veni la Paris

Se anunţă că d. Cicerin ministrul de externe al Rusiei (care actualmente se curează de diabet la Frankfurt pe Mein), va sosi la Paris la sfârşitul lunei Februar.

E probabil că tot atunci se va afla în Paris, d. Jean Herbette, ambasadorul Franţei la Moscova.

E vorba de importante tratative care se urmează între cele două ţări.

Din toată lumea

La Berlin nu poţi să te ţii de femei. — Prefectul de poliţie din Berlin a interzis acostarea femeilor pe stradă. Nu-i permis nici să le însoţeşti, nici să le urmăreşti şi nici macar să le ceri o lămurire (căci din „lămuririle" acestea esă deseori altceva...)

Cine calcă acest ordin, e în primejdie a fi arestat şi condamnat la 14 zile închisoare şi 150 mărci amendă.

*

Gripa. — La Constantinopol s'au declarat 20.000 cazuri de gripă, cu o mortalitate de 10 la sută. Se aşt aptă închiderea şcoalelor, teatrelor şi cinematografelor.

*

Teribil cutremur în sudul Rusiei. — Un violent cutremur de pământ a provocat mari pagube în districtul Elisavetopol (Rusia). Au fost devastate 44 localităţi, iar pagubele se evaluiază la 5 miliarde lei.

*

Accidente.— La un circ din Stuttgart (Germania) s'a prăbuşit o tribună în timpul reprezintaţiei. Sunt 5 morţi şi 35 grav răniţi.

— La Lyon (Franţa) s'a prăbuşit podeaua unei săli unde avea loc o serbare şcolară. Sunt răniţi 11 copii şi femei. Nenorocirea s'a produs cu o clipă înainte ca ministrul Herriot să intre în sala de spectacol.

*

Pedeapsă pentru maltratarea animalelor.—Curtea cu Juri din Berlin a condamnat la închisoare pe un brutar care şi-a uns calul cu petrol şi i-a dat foc, în scopul de a incasa o asigurare de 5000 mărci aur.

*

La Academia Franceză.— Cunoscutul scriitor umorist parizian, Tristan Bernard, şi-a pus candidatura la Academia Franceză, în locul vacant în urma morţii poetului Jean Richepin.

*

Sinucidere ultra-modernă. — Lângă Alicante (Spania) un inginer care sbura cu aeroplanul, s'a sinucis aruncându-se din aparat dela o mare înălţime. E sistemul cel mai modern de sinucidere.

La Trib. corecţional din Paris s'a dezbătut câteva zile în şir procesul complotului catalan în care era implicat colonelul spaniol Macia. Cu acelaş prilej a fost judecat şi colonelul italian Ricciotti Garibaldi, spion al poliţiei fasciste, inculpat de depozitare de arme pe teritorul francez.

Dezbaterile au fost foarte pasionate. Şirul lung al martorilor a adus grave acuzări contra lui Garibaldi, care a ieşit complect compromis, ca agent provocator, spion poliţist şi trădător.

Dimpotrivă, colonelul Macia a întrunit simpatiile tuturor, fiind pus într'o nobilă aureolă de eroism şi sinceritate.

PROCESUL GARIBALDI - MACIA

RICCIOTTI GARIBALDI

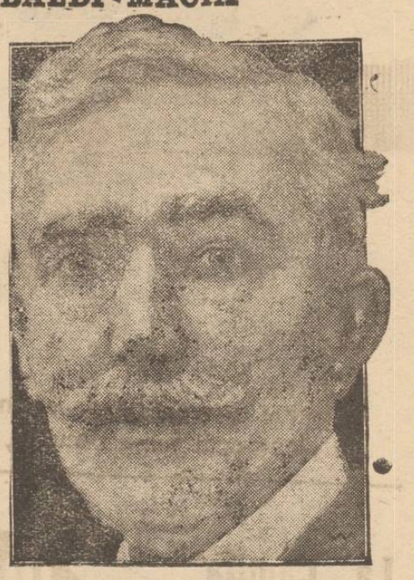

COL. MACIA

Ambii inculpaţi au fost condamnaţi la câte 2 luni închisoare, dar îndată eliberaţi. şi expulzaţi din Franţa.

Macia va pleca în Elveţia iar Garibaldi în America.

Chinejii disprețuesc
diplomaţia europeană...

D. Eugen Şen, ministru de externe în guvernul revoluţionar cantonez (China de sud) a trimis ziarului „Daily Express" în Londra, un mesaj în care acuză Anglia ca autoare a suferinţelor şi tulburărilor actuale din China.

D. Şen începe prin următoarea observaţie ironică la adresa diplomaţiei europene :

— Comentariile străine îmi atribue prea multe socoteli. Eu esping tehnica morală a diplomaţiei europene, cu toate fineţele şi... iregularităţile sale. Criticile care pornesc din sursă britanică arată cât este de dreaptă observaţia cinică făcută de Bismarck când dădea asigurări că spunea totdeauna adevărul, pentru că nu-l credea nimeni".

Nu-i prost de loc chinezul !

Fapte semnificative
în legătură ou conflictul din Orientul-Extrem

Prinţul Şişibu, fratele împaratului Japoniei, îşi făcea studiile la Londra. El a plecat în patrie la funeraliile defunctului Mikado, tatăl său.

Se anunţă că prinţul Şişibu nu se va mai înapoia în Anglia. Aceasta este o urmare a conflictului anglo-japonez în chestia Chinei.

*

Alt fapt semnificativ este graba sovietelor de a transporta în Rusia aurul pe care-l aveau depozitat la băncile engleze.

Este o măsură de prevedere în eventualitatea unui conflict armat anglo-rus, tot în chestia Chinei.

Tragedia păcii separate
şi „trădătorul" Stere

Incepe a se face lumină asupra infamelor calomnii aruncate contra d-lui Stere.

D. Constantin Kiriţescu autorul remarcabilei lucrări „Istoria războiului pentru întregirea României", nu putea scăpa de comentarii tendenţioase, ca să nu lovească în opinia publică curentă, lucrarea fiind editată din fondurile „Casei Şcoalelor" şi

C. STERE

urmând să fie prezintată la concurs pentru premiare de către Academia Română.

Natural că nu putea să fie drept cu d. Stere. Dovadă că în capitolul II vol. III intitulat „Unirea Basarabiei cu România" pe 57 de pagini vorbeşte de toţi câţi au lucrat la redeşteptarea Basarabiei, de : Emanoil Gavriliţă, Pantelimon Halippa, Sergiu Cujbă, M. Vântul, Alexis Nour, pr. Iulian Fripţul. Ion şi Th Inculeţ, Alexe Mateevici, Gh. Stârcea, Pelivan şi lasă pe C. Stere în categoria necunoscuţilor : ş. a. (şi alţii)

Totuşi, la ultima pagină (116)

a acestui capitol, autorul este cuprins de remuşcarea ascunderei adevărului istoric şi atunci un strigăt foarte elocvent **„Stere a adus mari servicii Unirii, prin autoritatea sa personală** *(asta se întâmplă după ce Stere dăduse la lumină în 1917 concepţia sa despre o Românie Mare sub sceptrul împaratului austriac sau german).* **de care se bucura faţă de tinerii luptători basarabeni AL CĂROR MENTOR FUSESE.**

In partea VI din vol. III intitulată „Robia germană" d. Kiriţescu are un paragraf „Politica română din teritoriul ocupat", cu subparagrafi „Germanofilii", şi mai la finele paragrafului un titlu „Acţiunea lui Stere".

Cu toată tendenţa autorului, cetitorul neprevenit poate înţelege din cele scrise, că acţiunea lui Stere, nu purcedea din sufletul pângărit al unui „trădător", ci din frământarea unei mari conştiinţe de patriot care îşi vedea ţara grav primejduită, căci autorul caracterizează soluţia lui Stere ca soluţia **unui om care se sinucide de teamă să nu fie asasinat.**

Lăsăm acum să vorbească istoricul Kiriţescu pg. 199, fără a sări vr'o linie sau omite vre un cuvânt :

Acţiunea lui Stere

Al treilea grup germanofil era cel strâns în jurul lui C. Stere. Grupul era foarte puţin numeros, singura personalitate cu relief fiind şeful lui. Din cauza răspândirei ziarului său „Lumina", şi a incontestabilului său talent de publicist, slujit de o vastă cultură, propaganda lui Stere pentru politica de resemnare şi de afiliere la cauza germană să făcea foarte activ. Stere era partizanul alipirei organice a României la puterile centrale, fie la Austro-ungaria,—ceace—după dânsul—ar fi rezolvat chestiunea Românilor de peste munţi după concepţia lui Gross Oesterrech a lui Aurel Popovici — fie prin alipirea la Germania, cu proclamarea Kaiserului sau a unui fiu al lui ca rege al României.

In vara lui 1917 Stere a fost la Berlin şi la marele cartier german, şi a predat conducătorilor politicei germane un memoriu în care expunea vederile lui asupra „nouei orientări" a politicei României.

Punctul de plecare a nouei orientări ar fi fost interesul Germaniei de a avea la Dunăre şi la Marea Neagră un stat puternic, care să opue un stăvilar între Rusia şi statele slave din peninsula balcanică. El va împiedica pe aceste ţări să stăpânească strâmtorile, ce ce ar fi însemnat complecta încercuire

(Continuarea în pag. IV-a)

CRONICA DRAMATICĂ
de WRATISLAVIUS

II

TRUPA DIN VILNA
GÂNDUL *(Leonid Andreiev)*
POTOPUL *(Berger)*
LOTUL CEL MARE *(Schalom-Alechem)*

Spectacolul sortit ca primul, din seria celor cinci ce urmau să absolve artiştii *trupei din Vilna*, a fost abia al treilea. Şi nici de data aceasta nu cu artistul anunţat în rolul principal —cu *Alexe Stein*, ci cu un altul. Cu unul, care deşi de multă vreme era de noi privit ca fiind dintre *„aşii"* grupării, a fost totuşi o surpriză. Vorbim despre excepţionalul talent al lui *Kamen*.

Nu putem decât să facem simple presupuneri, cam cum ne-ar fi impresionat *Stein* în rolul doctorului din zguduitoarea dramă a lui *Andreiev*. Fără îndoială, că ar fi fost o creaţiune la nivelul celuilalt erou al marelui dramaturg rus vorbim despre : *„Acel ce primeşte palmele"*.

Dar *Kamen*, care ne uimise (cu două seri înainte) în realizarea tipului din *„Omul şi Bestia"* lui *Pirandello* (învăţătorul) ne-a arătat până la ce grad se poate adapta temperamentul său artistic şi în genul tragicului celui mai sumbru.

Medicul, care din gelozie îşi omoară rivalul, maschează întâi nebunia, pentru a se sustrage pedepsei. Dar tortura de a se vedea închis într'o casă de nebuni şi de a fi declarat alienat de către însuşi femeia adorată (din pricina căreia devenise criminal) îl fac să'şi piardă minţile cu adevărat, să înebunească de-a-binelea. Din azilul în care a fost închis, foarte probabil că n'o să mai iasă. Un îngropat de viu...

Acest rol de un tragism atât de zguduitor, a fost susţinut de *Iosef Kamen ;* cu aceiaş putere cu care a cucerit râsul a mii de spectatori în şirul spectacolelor din seriile precedente, i-a îngrozit acum pe aceştia, prezentându-le chinurile eroului din drama lui *Andreiev*. Grimat până la complectă nerecunoaştere, (n'au fost spectatori care au întrebat : e oare Kamen sau Stein ?...) cu glasul şi mişcările adaptate omului neurastenizat şi torturat de halucinaţii, *Kamen* a înscris proeminent creaţiunea aceasta, lângă aceia a *institutorului* lui *Pirandello*. Amândouă roluri antipode la cele ce ne-a prezentat până la această serie. Ba, ceva mai mult. Intervenind o *nouă* schimbare de repertor

(Continuarea în pag. IV a)

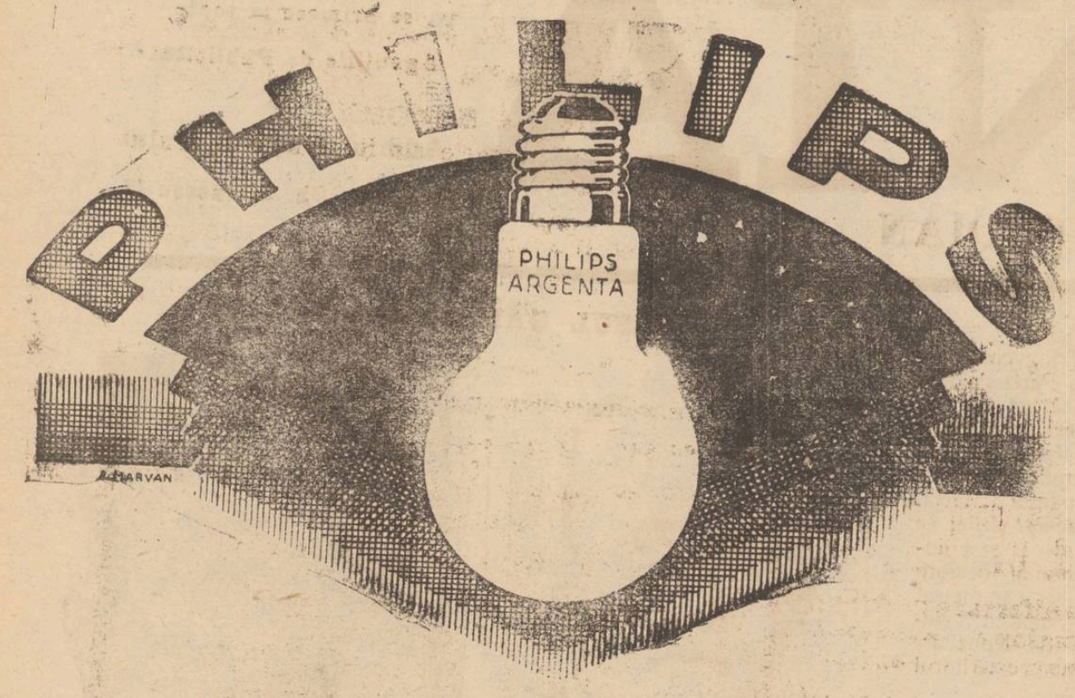

Profitați de ocazie, la schimbarea voltajului, de a vă în ocui toate becurile, cu renumita marcă **PHILIPS**

La „Cămila"
str. Anast. Pănu 47
A sosit un mare transport de:
Lână țigae albă
„ turcană „
„ lae
și se vinde cu preț redus

ULEIURI
GARANTATE LA ANALIZA CHIMICĂ
LA MAGAZINUL
„CAMILA"
JOSEF MARCU
IAȘI
STR. ANASTASE PANU 47

Banca Românei-Iași
Societate Anonimă

Face tot felul de operațiuni bancare și comerciale ca: Imprumuturi pe polițe, cumpără și vinde efecte publice, scontează cupoane, primește bani spre fructificare, deschide conturi curente, face avansuri asupra efecte publice, acțiuni și mărfuri în gaj.

Emite cecuri și dispoziții de plăți asupra tuturor orașelor din țară. Primește efecte spre încasare și în general se însărcinează cu orice operațiuni de domeniul afacerilor de bancă.

Director, **B. Guttman**

LEGRAIN

Mare Desfacere de Blănuri
la Magazinul de manufactură
ATLAS
STRADA ȘTEFAN CEL MARE No. 3
Fiind sezonul înaintat a hotărât
Desfacerea totală a raionului de Blănuri
cu care ocazie vă puteți procura cele mai fine blănuri cu prețuri ce desfid orice concurență.
Profitați de ocazie și vizitați spre convingere.

Farmacia și Laboratorul
Dr. L. CONIVER

Elevi la învățătura tipografiei se caută la Tipografia H. Goldner.

DOCTORUL
Marcu Caufman
Boli interne, venerice și sifilis
Consultă 3—7
Strada Palat 52 — Iași

Atelierul de tâmplărie
la Segall
† Siorie (Racle) †
de orice fel, cu toate accesoriile lor, sunt permanent în depozit. Nimeni nu-i obligat a cumpăra la un loc anumit, ci numai unde este mai eftin cu 40%.
LA SEGALL
str. I. C. Brătianu 104

Revista Misterelor ! !

Cu deslegarea și lămuririle tuturor fenomenilor *Spirituale*. Incepând cu *Eleonora Zugun* din Talpa-Dorohoi, de care se ocupă savanții și ziarele din Europa. și cazul identic al D-lui *Pătrașc* din Balta-Prahova. — Deslegarea boalei *Eleonorei*, a *Vrăjilor* ce este *Dracu !* și Puterea Spirituală etc. Primul No. 5 lei, la Librăria Socec. — V. Alexandri str. I. C. Brătianu, la Regii și Chioșcuri cu ziare — 5 lei nu-i lucru mare.

FURÂNDU-MI-SE toate actele, declar prin presenta, nule și fără valoare în mâinile oricui s'ar afla orice acte, scrisori, poliță, și în general orice hârtie purtând numele Cleopatra, sau Cleo, sau Țușca Gheorghiu ori Cartojan.
CLEOPATRA GHEORGHIU

PIERDUT livretul de armată Co. ig. 1912.
Il declar nul și fără valoare în mâinele oricui s'ar afla.
ARHIRE ION
str. Broscăriei No. 92 Iași

PLĂPUMI confecționez pentru nunți. — Deas menea, orice alte lucruri atingătoare de această branșă.— Inștiințat prin c. p. vin la domiciliu.
Adresa: Ioan Chirilă, Mahalaua Frumoasă 52.

BAIAT DE SERVICIU în etate de 14—16 ani, de preferat cu știință de carte, angajează cu salar Societatea de Asigurare.
„Asigurarea Românească"
str. Lăpușneanu 19

VÂNZARE. Se aduce la cunoștința amatorilor că în ziua de 28 Ianuarie se va vinde pentru eșire din indiviziune în pretorul Tr. Iași s. III-a, imobilele din Iași strada Socola No. 82, 86, 88 și 90, foaste proprietăți a le fraților Sigmund și Bențin Schwartz,

FUNCȚIONARI DE BIROU fără garanție își pot câștiga în orele libere Lei 300—500 zilnic, contra comision se caută.
Adresați-vă biroului „Asigurarea Românească" Iași, strada Lăpușneanu No. 17—19.

DE VÂNZARE un aparat de întins aur (Walzmaschine) în stare bună, bun pentru dentiști sau giuvaergii. Se vinde foarte eftin.
A se adresa la ziar sub Dt.

AGENȚI DE PIAȚĂ de orice branșă se caută contra comision, fără garanție, câștig minim Lei 500—800 zilnic.
A se adresa d-lui I. Iosefsohn str. Lăpușneauu No. 19.

DOCTOR IN MEDICINĂ
M. WECHSLER
Specializat în Franța în
ARTA DENTARĂ
Boli de gură și de dinți
Consult. 9-12 și 2-7 p. m.
Iași, Str. Ștefan cel Mare 13
Casele Leon Mayer

DELEGAȚIA PERMANENTĂ

REVIZUIREA PREȚURILOR LA PÂNE ȘI CARNE

ȘEDINȚA DE ASEARĂ DE LA PRIMĂRIE. — MĂSURI CONTRA BRUTARILOR

Delegația permanentă a Consiliului Municipal s'a întrunit aseară la orele 7 jumătate sub președenția d-lui N. Petrea, primarul orașului.

Intrucât la ordinea zilei era chestia revizuirei prețului pânei; a participat la ședință și câte o delegație din partea morarilor și a brutarilor.

Memoriul morarilor

D. Primar Petrea a dat cetire memoriului morarilor, prin care aceștia cer urcarea prețului pânei cu câte un leu la ambele calități; adică să se urce prețul fâinei de calitatea I la 13.65 lei Kg. și de calitatea II la 10.65 lei Kilogramul.

In memoriu, morarii mai arată că de două săptămâni grâul e în urcare, deoarece s'a mărit exportul prin reducerea taxelor în această direcție.

Suntem aprovizionați pe 8 zile

Din statistica serviciului de aprovizionare al primăriei reesă că eri cele două mori au avut 61 vagoane de grâu. Moara Dacia 55 vagoane iar Moldova 6 vagoane jumătate.

Și acum Iașul consumă zilnic cinci vagoane de fâină adică șapte vagoane de grâu, a rezultat că orașul este aprovizionat cu pâne numai pentru opt zile.

*

In vederea revizuirei prețului pâinei primăria a cerut informații asupra prețurilor în centrele in Moldova și Basarabia.

Ori până aseară nesosind încă aceste date, d. Matache Georgescu a cerut să se amâne rezolvirea cererei morarilor pentru două zile.

Pânea e de proastă calitate

In același timp se constată că la unele brutării pâinea de ambele calități lasă foarte mult de dorit. La periferii populația nevoiașă nici nu poate consuma pânea neagră.

In această direcție d. George Tutoveanu a dat aseară alarma cerând măsuri energice contra acelora care fabrică o pâne de proastă calitate.

La cele constatate de d. Tutoveanu s'a asociat și d. primar Petrea.

D-sa a făcut o mărturisire: chiar ca primar mănâncă o pâne mizerabilă; *dar tace și înghite.*

Acum însă trebuesc luate măsuri.

Măsuri contra brutarilor

Delegația permanentă a hotărât ca toți ajutorii de primar să facă inspecții zilnice pe la brutării.

Unde se va găsi pâne proastă, brutăria va fi imediat închisă.

Aceiași măsură se va aplica și la brutăriile unde se va găsi pâne lipsă la cântar.

A rămas să se studieze propunerea d-lui Chirica, în sensul ca brutarii să nu se aprovizioneze cu fâină din afară pentru a nu o amesteca cu fâina bună de la morarii din localitate.

Amânarea revizuirei prețului pânei

S'a revenit apoi la cererea morarilor.

In urma discuțiunilor urmate, s'a hotărât ca delegația permanentă împreună cu delegațiile morarilor și brutarilor să se întrunească din nou Vineri la orele 9 dimineață pentru a lua o decizie definitivă în privința urcărei prețului pânei.

După aceasta delegațiile morarilor și brutarilor s'au retras.

Revizuirea prețurilor la carne

Delegația permanentă a luat în discuție a doua chestiune la ordinea zilei: acea a cărnei.

S'a expus situația în Anator în raport cu prețul vitelor.

La urmă s'a hotărât revizuirea prețurilor și la carne.

In acest scop delegația permanentă se va întruni din nou astăzi.

*

La orele 8 jumătate ședința era sfârșită.

L. PAUL

Chestia navigabilității Prutului

Camera de Comerț din Ismail a ridicat o chestiune foarte importantă: acea a navigabilității Prutului.

In acest scop Camera din Ismail a trimes câte un memoriu tuturor Camerelor de Comerț, care le interesează în special această chestiune.

Camera de Comerț din Galați a propus o consfătuire a delegaților sau președinților Camerelor de Comerț, pentru a studia chestia navigabilității Prutului.

A rămas să se stabilească orașul unde va avea loc consfătuirea.

Concertul domnișoarelor Anghel

Luni 31 Ianuarie va avea loc în sala Teatrului Național concertul domnișoarelor Anghel.

Toți iubitorii de artă vor fi bucuroși să audă pe aceste tinere artiste care duc faima țării în străinătate domnișoarele Lucia și Andreea Anghel au repurtat numeroase succese la opera din Niza unde au cântat sezonul de iarna trecută; iar d-ra Viorica de a cărui strălucit succes au vorbit toate jurnalele din Paris anunțând-o ca pe o nouă vedetă de operetă, va da concursul său recitând versuri și cântând în costum de epocă o parte din repertoriul său Parizian.

Inainte de a părăsi țara pentru a se înapoia în Franța unde le așteaptă angajamente anterioare, compatrioatele noastre vor cânta și în orașul nostru.

INFORMAȚII

x Ziarul „Opinia" a fost premiat de către Expoziția din Chișinău, cu medalia de aur, pentru colecțiile, stampele și cliseele expuse, primind eri diploma respectivă.

x Duminică 30 Ianuar, ora 10 dimineața, va avea loc la seminarul „Veniamin Costache" serbarea patronului acestei școale.

x Expoziția de caricaturi Sell se închide peste câteva zile.

Persoanele cari au reținut lucrări sunt rugate să treacă a le ridica.

x Spitalul din com. Stancolași a rămas pe seama Ministerului Sănătății, și va funcționa ca spital de tuberculoși.

x D. dr. Polingher, medicul circumscripției Belcești-Iași, îmbolnăvindu-se de gripă, este suplinit de d. med. Florescu-Tg. Frumos.

x TEATRUL NAȚIONAL. — Reamintim cititorilor, că astă seară se va cânta la Teatrul Național de către Compania *Leonard*, frumoasa operetă Orlow, una din cea mai reușită lucrare muzicală de după războiu.

Având în vedere artiștii care o interpretează, se prevede cel mai desăvârșit succes.

Biletele la Magazinul de muzică Brașcu.

— Mâine Joi seara se va juca de către Societatea Dramatică Iași, delicioasa comedie, *Un om discret.*

Domnii funcționari și pensionari, beneficiază de reducerea de 50 la sută.

— Luni 31 Ianuarie, va avea loc în Sala Teatrului Național, *Concertul Domnișoarelor Anghel* cu un program care va face deliciul cunoscătorilor de muzica ale cărei.

x **Inspectoratul domnului Stamboliu.**— Fiind numit inspector șef al regiunei școlare Iași, d. C. Stamboliu, nu mai poate ocupa postul de ajutor de primar, deoarece este incompatibilă o funcțiune administrativă cu cea de membru în delegația permanentă.

Aseară înainte de a pleca la București d. Stamboliu a avut o consfătuire cu membrii delegației permanente, hotărând să ceară numai delegație de inspector regional, spre a și putea menține și mandatul de ajutor de primar.

x Comisia Locală a Sindicatelor Muncitorești, din Iași a convocat o întrunire publică pentru Duminică dimineață în sala Liryc.

Se va protesta contra scumpetei traiului; contra mărirei cotelor la corporații și contra suprimărei reducerei de 50 la sută pe căile ferate.

x Comercianții de ape gazoase s'au întrunit și au redactat un memoriu care a fost ieri înaintat Ministerului Muncei.

Prin acest memoriu se cere ca repauzul duminical să fie respectat prin rotație.

x Ministerul Agriculturei și Domeniilor a aprobat prelungirea valabilității permiselor de vânat, port de arme și câini, până la 1 Februarie crt.

x D-na Aurelia Sâlceanu, șef de birou la prefectura jud. Vaslui (serviciul sanitar), a fost numită în același calitate la prefectura jud. Iași.

x La societatea de bine-facere „Fraterna Română" a avut loc Duminică 23 Ian. crt. o întrunire a funcționarilor pentru modificarea statului.

Discuția a ținut vre'o două ore, aducându-se modificări primelor 21 articole.

Ora fiind înaintată ședința a fost amânată, urmând să continue Duminica viitoare.

x Zilele acestea au început lucrările pentru apărarea șoselei naționale Iași-Sculeni, care era mereu stricată de apele Prutului.

x D. ing. Grigoriu a fost înaintat la gradul de inginer șef în corpul serviciului tehnic al jud. Iași.

x Un incendiu a distrus casa locuitorului Gh. Gherman din com. Hermeziu-Iași.

Pagubele sunt mari.

x Corpul Contabililor din Iași anunță pe membrii săi că Adunarea Generală va avea loc în localul Băncii Naționale Duminică 30 Ianuarie 1927; iar în caz că nu se va întruni numărul reglementar, Adunarea Generală se va ține Duminica următoare cu ori ce număr de membrii prezenți.

x *De la Sindicatul agricol.* — Duminică dimineață s'a întrunit Sindicatul Agricol.

Au participat d-nii D. Tacu, V. Iamandi, C. Rusovici, General Gherculescu, M. Manea, Gatoschi, Ing. V. Nazarie, C. Capriță, etc.

In cnestia creditului județean s'a hotărât să se ceară împrumuturi pe gaj până la 5000 lei pe hectarul cultivat.

In ce privește chestiile cu precădere la vagoane pentru membrii sindicatului; acordarea 50 la sută pe căile ferate pentru produsele agricole; scutirea taxelor vamale pentru importul mașinelor agricole etc., s'a numit o comisiune care să redacteze un memeriu spre a fi înaintat Ministerului Agriculturei.

x D. dr. Cazacu directorul regiunei sanitare a convocat la o consfătuire pe toți d-nii medici comunali și sanitari, pentru Luni 31 a lunei curente.

Se va cerceta rezultatul dat de vaccinul contra scarlatinei în localitate.

La această consfătuire va asista și d. profesor dr. Ciucă.

x Pe piața locală, se observă presante cereri de porumb și orzoaică pentru export.

Din această pricină prețurile au sporit simțitor.

AVIZ

Reprezentația cinematografică a micilor comercianți se amână pentru o altă dată care se va anunța prin ziar,

Direcțiunea
Cinematografului Sidoli

PARTIDELE ŞI ACTUL DE LA 4 IANUAR

DOUĂ TABERE DEOSEBITE: partidul naţional-ţărănesc deoparte; liberalii şi averescanii de altă parte

Iată textul declaraţiei făcută de d. Mihalache la Craiova (şi anunţată de noi ieri) în chestia actului de la 4 Ianuar:

„Punctul nostru de vedere în chestia actului dela 4 Ianuarie 1926 a fost limpede şi a rămas acelaş.

S'a pus multă grabă şi nu credem că s'a dat cea mai bună soluţie. Atât partidul naţional cât şi cel ţărănesc, în audienţele la suveran, au spus limpede suveranului că se face o eroare.

Iar în consiliul de coroană au declarat că se supun voinţei suveranului, fără a-şi lua răspunderea.

Numai şeful guvernului liberal, a declarat mai pe urmă că-şi asumă răspunderea şi numai d. general Averescu n'a făcut nici o rezervă.

Dar când a fost vorba de regenţă, am votat categoric, contra.

Atitudinea noastră de azi?

Interesul ţării, mai presus de toate. Şi credem că interesul ţării este garantat prin întronarea principiului de monarhie constituţională.

Socotim că acest principiu este mai asigurat prin revenirea prinţului Carol, decât printr'o regenţă de 13 ani, care de fapt pune un partid politic pe tron, cu atribuţii de monarh, dar fără răspunderea morală a monarhului.

Şi evident că este posibilă această soluţie dacă ea a fost găsită superioară.

Cum la 4 Ianuarie s'a făcut un act pe baza unui acord între coroană şi ţară,—tot pe baza unui acord între coroană şi ţară se poate reveni.

Nu înţelegem să facem agitaţie de partid, ceiace ar fi criminal, dar nici să ne lăsăm intimidaţi de ameninţările unui

D. MIHALACHE

partid care urmăreşte a dispune de tron".

*

Or cum ar argumenta d. Mihalache, rămâne fapt că d sa şi-a însuşit punctul de vedere al d-lui Maniu, modificându şi atitudinea de odinioară.

Este de remarcat însă că ziarul „Aurora" al d lui dr. Lupu, nu reproduce—cel puţin până acum—declaraţiile d-lui Mihalache, ci se grăbeşte a publica nota guvernamentală în care se arată că actul de la 4 Ianuar este o chestiune hotărâtă.

*

Discuţia fusese din nou deschisă de „Neamul Românesc".

Primul care a ripostat a fost oficiosul liberal „Viitorul" prin o nouă subliniere cum că actul de la 4 Ianuar este şi rămâne definitiv.

Oficiosul guvernamental „Indreptarea" a venit şi el cu următoarea notă:

„Neamul Românesc" a publicat o notă cu indicaţia că o ţine „din cercurile conducătoare ale Guvernului".

„Cercurile conducătoare ale Guvernului fiind intensiv preocupate de cele ce trebuiesc făcute pentru consolidarea ţării, nu se găsesc în cazul de a-şi pierde timpul cu examinarea chestiunilor hotărâte".

*

Trebue să relevăm însă că „Indreptarea" publică şi un reportaj în care dojeneşte „Viitorul" pentru faptul că a mai reluat chestia în discuţie, câtă vreme partidele se angajseră să tacă

Reportajul este însă atât de încâlcit şi chiar echivoc, încât se pare că suntem în faţa unei probleme tulburi şi încă discutabile.

ULTIMA ORA

Radium-ul belgian

pentru M. S. Regele

Bucureşti 26. — Din cercurile palatului se anunţă că M. S. Regele aşteaptă cu nerăbdare şi cu multă speranţă sosirea celor doi medici belgieni împreună cu cantitatea de radium necesară curei Suveranului.

Medicii belgieni şi-au anunţat sosirea pentru mâne.

Anglia mobilizează

împotriva Chinei

Se anunţă din Londra: Amiralitatea britanică a comunicat unor contingente de rezervişti marinari, să se pregătească de-a fi mobilizaţi pentru a fi trimişi în China, unde situaţia continuă a fi critică.

Chestia fortificaţiilor din Germania

Paris 26.— Tratativele în chestia fortificaţiilor orientale ale Germaniei, progresează în mod normal. Dacă chestiunea nu va fi rezolvată, ea va rămîne în competinţa consiliului Ligii Naţiunilor.

„Petit Journal" află că Reichul ar accepta să distrugă în parte întăriturile construite în faţa cetăţii Königsberg.

„Le Matin" este informat că aliaţii sunt decişi să facă uşoare concesiuni, dar în schimb cer germanilor să se angajeze formal că nu vor întreprinde nici o lucrare nouă.

Mărturisirile bandei Ogaru

Bucureşti 26.— Complicii bandului Ogaru, care au fost prinşi odată cu şeful lor, au mărturisit că ei sunt autorii asasinatului soţilor Mustea din şoseaua Florească.

Nestor Cincu

Cu Nestor Cincu dispare un om de caracter şi de acţiune. Ştia ce voeşte şi punea mare energie şi perseverenţă în susţinerea ideilor sale. Vorbea foarte puţin. De aceia prefera chiar în parlament, întreruperile la timpul şi locul lor, discursurilor. Era înamorat de fapte şi despreţuia vorbele şi discursurile. A făcut o singură excepţie pentru discursurile lui Tache Ionescu.

Cu acţiunea lui politică Nestor Cincu ajunsese din providenţile tachismului. Refăcuse fieful electoral al lui Take Anastasiu. Se alegea la Tecuciu Nestor Cincu oricând şi la or ce colegiu şi nu numai pe dânsul dar pe or care alt prietin. Sprijinul lui era foarte eficace când îl cereau prietinii de la Covurlui, Putna, Tutova.

Nestor Cincu, a rămas din puţinii tachişti anti-liberali. De dragostea pentru Tache Ionescu, se resemna la combinaţiile cu liberalii dar rămânea în pasivitate. A refuzat să intre în guvernul lui Tache Ionescu, tocmai din cauză că se baza pe sprijinul liberalilor. Din acel moment s'a considerat retras din viaţa politică.

In anii din urmă se dăduse exclusiv la activitatea economică. Lăsase însă, din cauza exproprierei, agricultura pe al doilea plan şi se ocupa de industrie. Participa cu capitalul şi munca la mai multe industri mari din Bucureşti. Diriguia de vre-un an o mare fabrică de panglice de mătasă, de aceia la Frunzasca nu mai era decât un mu safir. De fapt îşi strămutase familia la Bucureşti.

Nestor Cincu a fost un extraordinar tată de familie. Singura ch stie socială asupra căreia Nestor Cincu admitea soluţiile moderne, era egalitatea femeilor.

D-rele Cincu concurează actualminte la Paris, pe fratele lor, la titlurile academice.

L'am văzut acum 10 zile în expresul Iaşi, făcând naveta între Bucureşti şi Frunzeasca. Deşi cam slăbit şi anemiat, era plin de proecte de ordin economic, pentru o serie de ani.

Nestor Cincu moare în plină maturitate şi trebue să fie regretat pentru caracterul şi acuvitatea sa rodnică. Avea o roare de diletantism.

B.

România deteră Ligii Naţiunilor

chestia optanţilor unguri

Bucureşti 26 In chestiunea optanţilor unguri şi a procesului de la Paris guvernul se va adresa Societăţii Naţiunilor. Problema va fi discutată în sesiunea din Marte a consiliului Ligii Naţiunilor.

Condamnarea agresorului

contra contelui Bethlen

Geneva 26.— Agresorul Justh, care a lovit pe contele Bethlen pe culoarele Ligii Naţiunilor în sesiunea din Septembrie, a fost condamnat la 24 zile închisoare şi zece ani interdicţie de a mai intra în Elveţia.

D. Manoilescu la Roma

Roma 26.— Aseară a sosit aici d. Manoilescu sub-secretarul de stat la finanţe al Romîniei. D. Manoilescu a fost întîmpinat la gară de reprezentanţii d-lui Mussolini.

Violeta Gibson

internată în ospiciu de nebuni

Roma 26.— Bătrîna Violeta Gibbson, care a atentat acum cîteva luni la viaţa lui Mussolini, a fost internată într'un ospiciu de alienaţi.

Dr. Marx a format guvernul

Berlin 26.— D. Marx a constituit guvernul fără democraţi.

D-na şi D-l Inginer A. Klepper anunţă pe această cale naşterea fiului lor

ERWIN

Felicitările se primesc Duminică în 30 c. str. Lăţescu No. 3 B.

TRUPELE ENGLEZE

AU PLECAT IN CHINA

Londra 26. — Mai multe contigente engleze mobilizate, au fost trimise în China.

Banchetul pentru d. Gr. Filipescu

O manifestare în favoarea fuziunei averescano-naţional-ţărăniste

Bucureşti 26— Eri fiind sf. Grigore, d. Gr. Filipescu a fost serbătorit de prietenii politici şi personali în casele d-lui Otetelişanu, fruntaş averescan.

D. Filipescu s'a declarat pentru apropierea naţional-ţărăniştilor de partidul poporului, cu care să ducă lupta până la înfrângerea liberalilor.

Serbătorirea a fost pusă anume la cale, ca o manifestare în favoarea fuziunei pentru care d. Gr. Filipescu lucrează cu stăruinţă.

Atacul banditesc în Tataraşi

D-nii Th. Calu din str. I. Creangă şi Gh. Cucu din str. Ipsilante, veneau cu o sanie, astănoapte pe la orele 2, spre Abator. In faţa Ateneului Popular, sania a fost oprită de trei individi.

Unul a apucat calul de dărlogi, iar ceilalţi doi s'au urcat pe scările săniei.

Pasagerii şi birjarul au dat alarma.

Sergentul din stradă, a venit în ajutorul lor şi banditii au rupt-o de fugă. Sergentul a reuşit să pue mâna pe unul din ei. Dar pe când îl ducea la poliţie, acesta s'a smuls din mâinele poliţistului.

Sergentul a tras 4 focuri de revolver după el, dar nu l-a mai putut prinde.

INFORMAŢII

x **Se dizolvă?** Din nou, în cercurile averescane, se vorbeşte despre... povestea cu cocoşul roşu, adică dizolvarea imminentă a Consiliului Municipal.

Lista viitoarei Comisiuni interimare ar fi fost pe deplin stabilită. Se aşteaptă doar numai decretul de disolvare.

x La şcoala comercială superioară de băeţi, s'a întocmit un tablou exact al absolvenţilor şcoalei.

Se va proceda în curând la o convocare generală, în vederea constituirii asociaţiei fostilor absolvenţi ai acestei şcoli.

x La 15 Februarie crt. va avea loc o agapă a cercului inginerilor din localitate, dată în onoarea inginerilor din corpul tehnic care au fost înaintaţi.

x Lucrările de aşternare a petrişului pe şoseaua Iaşi-Bivolari au fost terminate.

Lucrarea aduce o serioasă îmbunătăţire acestei însemnate artere.

x **Când stai la masă...** — D. Ştefan Ungureanu, Primarul com. Osoi, venise eri în oraş, cu o sanie cu doi cai.

La amează, primarul a intrat la restaurantul Ilie Trihub, lăsând sania afară.

Când s'a reîntors la sanie, a constatat cu surprindere că i s'au furat hăţurile şi căpăstrele de pe cai.

x **Furt în hală.**— In cursul nopţei, un necunoscut—a pătruns într'o baracă din hală unde era instalată o rîşniţă de sare, şi spărgând o casetă de lemn, a furat un teanc de polite de peste 100.000 lei.

A mai luat 1500 lei, două ceasuri de argint şi un inel de aur.

Se pare că furtul e comis de un client care urma să achite zilele acestea o poliţă.

MARELE BAL de la TEATRUL NAŢIONAL

In seara zilei de 19 Februar va avea loc la

TEATRUL NAŢIONAL

Cel mai mare şi mai reuşit Bal al sezonului

Organizat de Doamnele din Societatea ieşană, în folosul Societăţilor Invalizilor de Răsboi, Cercului de Gospodine etc. sub patronajul D-nei Maria Petrovici.

Balul va fi costumat, masoat şi nemascat.

Comitetul organizator va lansa invitaţiile în curând.

Foarte multă lume din Societatea Bucureşteană va pbrticipa.

Cele mai frumoase surprize sânt rezervate ieşenilor.

Circul Zoologic & Krateyl

— — — STRADA ARCU — — —

Lupta de Revanşă; a doua întâlnire

ROLAND Ceho-Slovac	contra	SUDACOF Siberia
ROBINE Alsacia	„	CHIRTOP România
DOLJENCO Ucrania	„	KOLEF Bulgaria

Circul este bine încălzit

x *Şcoala Normală „V. Lupu"* şi-a reînceput activitatea din anul trecut.

Duminică 23 Ianuarie, un grup de elevi din clasa VI sub conducerea învăţătorului V. Nistor de la aplicaţie, au luat parte activă la şedinţa cercului cultural „Rodul lui Tătar" ţinută în satul Tăuteşti.

Este primul pas pe care îl face această clasă, în lumea reală, în lumea ce în curând le va fi încredinţată, pas pe care le-au făcut cu tot entusiasmul tinereţii lor, hrănit din belşug de şcoala ce li pregăteşte.

x Domnii ofiţeri de rezervă sunt rugaţi a se întruni Mercuri ora 6.30 p. m. în şedinţa la serv. parcele Primăria, pentru a reorganiza congresul pe zilele 6 şi 7 Februarie a. c.

x ŞOMAJUL IN IAŞI— Şomajul în localitate ia proporţii însemnate.

La ultima întrunire a meseriaşilor, d. Gugui a relevat că lucrătorii cizmari nu au avut de lucru, de la Crăciun şi mor literalmente de foame.

Aceiaşi stare de lucruri se observă şi la celelalte bresle.

E vorba să se facă o intervenţie la guvern, spre a se veni în ajutorul muncitorilor fără lucru.

x Un ofiţer de poliţie, trecând eri pe str. Muzelor, a surprins pe conductorul de tramvaiu No. 36, I. Agape, pe când, prin scoaterea belciugelor se introducea în bucătăria d-lui jude Pop.

Cum zilele acestea se săvârşise un furt la d. Jude Pop şi fiind bănueli, tramvaistul a fost arestat.

x *...A furat o pâne.* — A fost arestat muncitorul I. Cosoveanu de loc din Scânteia-Vaslui, pe când fura o pâine dela brutăria Zilberman din Str. Anastase Panu.

Muncitorul a declarat că de câteva zile, n'a mai mâncat.

x D. D-tru Pahril agent permanent pe lângă Prefectura Poliţiei Iaşi, a fost transferat în funcţiunea de Impiegat la Prefectura jud. Tecuci.

x Obiecte aflate la Ad-ţia Teatrului Naţional şi care au fost uitate în sala teatrului.

29 | 30 Noemb. 1926 *Două bastoane.* 3 Ianuarie 1927 *Una pereche mănuşi gri damă.* 7 Ianuarie 1927 una pereche mănuşi găsite în loja No. 5 dreapta. 24 Ianuarie 1927 una poşetă neagră.

x *O frizerie devalizată.* — In cursul nopţei, necunoscuţi pătrunzând prin scoaterea belciugelor în frizeria d-lui Pintilie din str. Palat, au devalizat-o complect.

Hoţii au furat bricele, foarfecele, sopoanele de ras, sticlele de parfum—câteva oglinzi mici, etc.

ECOU

— D-na Klepper, soţia cunoscutului inginer dia localitate, a dat naştere unui băiat care a primit numele de **Erwin.**

Felicitările noastre.

AVIZ

Reprezentaţia cinematografică a micilor comercianţi se amână pentru o altă dată care se va anunţa prin ziar.

Direcţiunea Cinematografului Sideli

România
Corpul Portăreilor Trib. Iaşi
PUBLICAŢIUNE No. 7
Anul 1927, luna Ianuarie 19 zile

Conform adresei Jud. Ocol II Urban Iaşi No. 37491 | 926. Se publică spre cunoştinţa generală că în ziua de 29 Ianuarie 1927, ora 10 a. m. se va vinde prin licitaţie publică averea mobilă sechestrată de la debitorul Ioan Lăzescu la pretenţia creditorului Dr. Al. Ţaicu, compusă din: una şifonieră, una balercuţa de lemn de stejar, una oglindă, şase levicere, un butoi de stejar, una masă, două scaune şi unn maşină de cusut prevăzut cu procesul Verbal No. 1030 şi 1210 din 1926.

Vânzarea se va face în Iaşi strada Carol No. 20 la domiciliu creditorului Dr. Al. Ţaicu, unde se află debitată averea pe bani gata şi în asistenţa grefierului respectiv.

Şef Portărel, Bazali
Secretar, Stănescu

România
Corpul Portăreilor Trib. Iaşi
PUBLICAŢIUNE No. 6
Anul 1927 luna Ianuarie 17 zile

Se publică spre cunoştinţa generală că conform adresei Jud. Ocol II Urban Iaşi No. 34885 | 1926 se va vinde prin licitaţie publică în ziua de 31 Ianuarie 1927 ora 10 a. m. în Comuna Miroslava Jud. Iaşi la via prod. debitorului şi în aceaşi zi la ora 3 p. m. în Iaşi la domiciliul debitorului Şoş. Racovitză Voevod No. 10, avere sec estrată cu procesul verbal No. 900 | 926 de la D-l C. V. Moţoc la pretenţia D-lui S. Diamant avere compusă din: 2 trăsuri mari şi una mică, 15 vase de lemn de stejar, circa 8 care fân, 2 vase, un cal, 2 docare, una cadă şi un samovar.

Vânzarea se va face în com. Miroslava în asistenţa notarului respectiv şi în Iaşi în asistenţa comisarului respectiv pe bani gata.

Şef Portărel, Bazali
Secretar, Stănescu

Ocazional se vând:

1). 1 ceas mare de salon antic.
2), 1 blană de vulpe albastră veritabilă.
3). Un covor persan.
4). 1 binoclu „Zeiss".
5) Un ceas de aur Longines, modern, nou.
la biroul „Ajutorul Nostru" str. Cuza Vodă,

Se primesc spre vânzare sau în gaj: bijuterii, antichităţi, covoare persane, etc.

Bani cu împrumut

Se dau fiecăruia pe *ipotecă* cu dobândă mică la Soc. „Ajutorul Nostru".

Dactilografie

Se poate învăţa bine în timp de o lună. Se copiază acte în str. Cuza Vodă 71,

Dr. Jacques Goldner

Şef de lucrări la Facultatea de Medicină

Boli interne, Boli de copii

Iaşi, — strada Mărzescu 12

cons. 2—4 p. m.

ŞTIRI DIN ŢARĂ ŞI STRĂINĂTATE

TRAGEDIA păcii separate şi „trădătorul" Stere

(Continuarea din pag. I-a)

şi blocadă a puterilor centrale. România, nefiind destul de puternică pentru a putea îndeplini prin ea însăşi această misiune europeană, iar soluţia unei alianţe dovedindu-se neeficace, trebue să se alipească de Puterile centrale, *nu prin legătură vremelnică şi nesigură a unei alianţe, ci pe baza solidă a unei noi constituţii.*

Noua situaţie ce s'ar crea României va fi, din punctul de vedere economic, intrarea în Mittel-Europa, iar din punct de vedere politic, o uniune cu unul din cele două imperii. Dinastia actuală trebuia să fie alungată, iar unul din cei doi monarhi ai imperiilor centrale, va trebui proclamat ca Rege al României.

In spiritul autorului ei, soluţiunea ce se propunea, ar fi simplificat şi soluţiunea chestiunei polone, care era un măr de discordie între Germania şi Austria—ceea-ce-i dădea un interes mai general; ar fi desarmat pentru vecie iridenta română din Ungaria, iar în ţară, mulţumită unei procedări abile, cum ar fi fost reforma agrară şi emanciparea Evreilor, executate în acelaş timp, ar fi fost primită cu simpatie.

Această soluţiune a anihilării complecte şi de bună voe a oricării independenţe politice şi economice a ţării, această transformare conştientă a României într'o colonie germană, era considerată de Stere ca unica putinţă de salvare a ţării, singura care ar fi impiedicat „împrăştierea Românilor între patru state, preferindu-i *„robia tuturor la un loc"*. Era soluţia celui ce se sinucide, de teamă de a nu fi asasinat. Cei câţiva partizani ai lui Stere îi făceau o propagandă pasionată în public: „In genunchi ar trebui să rugăm pe împăratul Wilhelm să primească coroana României; greutatea mare este că el nu vrea"!

Mai târziu, Stere a recunoscut însuşi greşeala acestei concepţii politice, mărturisind în Parlament: „Ori cine îmi poate aduce învinuirea că am făcut greşeli de ordin intelectual; conştiinţa mea însă îmi spune că n'am făcut nici o greşeală de ordin moral.[1]).

1) Şedinţa Camerei Deputaţilor de la 21 Decembrie 1922.

PUNGAŞI AREST AŢI LA HUŞI

Huşi.— In localitate au fost arestaţi pungaşii Iancu Schvarţ zis Segal zis Ciobotaru şi Rubin Waisman, care au furat o căciulă din magazinul de blănuri Luzer Zeilgsohn.

S'a stabilit că Iancu Schvarţ e de origină din Bârlad, unde a comis multe furturi şi xcrocherii.

Drama din Nicolina

Sinuciderea unui cizmar

O impresionantă dramă s'a petrecut aseară lângă staţia Nicolina.

In timp ce trenul de marfă 6413 trecuse de cabină, în dreptul rampei din str. Crucei, un om bandajat la cap s'a aruncat în faţa locomotivei.

Picioarele şi mâna dreaptă i-au fost retezate. S'a mai ales şi cu câteva răni grave pe corp.

Imediat s'a dat alarma.

D. comisar Emil Mircescu, şeful circumscripţiei a doua, împreună cu d. subcomisar Mârz, au început de îndată cercetările.

Necunoscutul în agonie a fost ridicat de pe linie şi transportat la gara mare cu trenul cursă al funcţionarilor c. f. r.

Pe drum a încetat din viaţă. Cadavrul a fost transportat la morgă.

*

Continuându-se cercetările, s'a stabilit că sinucigaşul e cizmarul Leiba Marcovici, din str. Nicolina 12.

El a mai încercat să se sinucidă cu o zi mai înainte, aruncându-se în faţa tramvaiului No. 14.

Cauza actului disperat e o boală incurabilă.

Un mare comerciant din Huşi declarat în faliment

Comerciantul A. Bercovici din Huşi, a fost declarat ieri de Curtea de Apel secţia I în stare de faliment.

Comerciantul obţinuse un prim moratoriu de 6 luni.

La expirarea lui, a cerut şi al doilea; iar Tribunalul i l-a admis.

Un creditor firma Daner et Kohnfeld din Iaşi, a făcut apel, care s'a judecat eri în faţa complectului Curţei, prezidată de d. Wolansch, Curtea a admis apelul şi a anulat sentinţa tribunalului din Huşi—a declarat firma A. Bercovici din Huşi în faliment.

*

Tribunalul secţia III, a declarat eri în faliment pe cârciumarul Schwartzman din Sculeni.

Incăerare în chestia calendarului

Din Bălţi se anunţă:

In comuna Cajba din judeţul Bălţi, a avut loc o încăerare între jandarmi şi locuitori pe chestia calendarului vechi.

Jandarmii oprind tineretul satului de a sărbători anul nou după calendarul vechiu, s'a iscat o ceartă, în urma căreia locuitorii au sărit asupra jandarmilor, primarului şi sergenţilor rurali.

In urma acestei învălmăşeli, a doua zi dimineaţă, pe stradă a fost găsit mort un locuitor anume Vasile Lupaşor.

Alegerile comunale din Huşi

s'a declarat balotaj

Huşi.— Alegerile pentru comuna care au avut loc pe ziua de 21 crt. au decurs în cea mai perfectă linişte.

Au fost, după cum am anunţat, trei liste.

Prima, a guvernului care are în capul ei pe Dl. Alex. Calciu preşedintele comisiunei interimare, a intrunit 1042 voturi.

A doua listă e a partidului liberal şi are în fruntea ei pe Dl. D-tru R. Rale fost deputat A obţinut 620 voturi.

A treia listă, a partidului ţărănesc în cap cu Dl. avocat Const. Pivniceru fost primar, a întrunit 897 voturi.

Intrucât nici o listă n'a obţinut numărul de voturi cerut de lege, sa declarat balotaj.

O nouă alegere va avea loc pe ziua de 28 crt.

Leontin

24 Ianuar la Tg. Frumos

Tg. Frumos— In ziua de 24 Ianuarie orele 10 jum. d. m. a avut loc în biserica „Cuvioasa Paraschiva" din Tg. Frumos, un Tedeum, oficiat de preoţii: Econom N. Darângă, Victor Diaconescu, Dimitrie Bejan şi clerul inferior de la toate bisericile din oraş în faţa autorităţilor locale.

La sfârşitul serviciului religios părintele *N. Dărângă* a rostit o interesantă cuvântare prin care arată însemnătatea zilei şi datoria noastră faţă de ţară şi neam, după Sfinţia Sa, a mai vorbit elevul Niculăeasa din clasa IV-a gimnazială, urmând apoi după amiază câteva mici producţii şcolare.

Din Bârlad

Bârlad. *Sinucidere.*— Femeia Ioana Anghelinis, din serviciul lui Iancu Sârghi, din suburbia Crâng, s'a sinucis strangulându-se. Cauza e o boală de nervi, de care suferea.

Alegerile Comunale.— Pentru ziua de 16 Febr. au fost fixate alegerile comunale. Au fost până acum depuse 2 liste una *a guvernului* în frunte cu Dl. Avocat Jean Ionescu şi alta a *partidului Naţional-Ţărănist*, în frunte cu Dl. Vasile Georgescu-Bârlad.

Diverse.— Individul Aristide Grosu, din com. Călmăneşti, a aplicat trei lovituri cu un cuţit lui I. Taraze, învăţătorul din sat. Intervenind notarul Com. I. Vrânceanu, a desarmat pe Aristide care nu a reuşit să rănească pe învăţător ci numai să-i tae haina.

Cazul se cercetează de jandarmi.

— Astăzi au loc alegerile comunale în Com. Iveşti.

Sandu

Serbarea Unirei la Paşcani

Paşcani.—La orele 10 dim. a avut loc la biserica oraşului un Te-Deum la care a asistat toate autorităţile în frunte cu d. primar Ionescu, judecător Vesloschi, şeful gării Atanasiu, ing. Atanasiu, d-nii M. Velea, M. Diaconescu, consilieri dr. Broşteanu, M. Gherner, farmacist Dornescu, toate şcolile locale cu corpul didactic în frunte cu dir. gimnaziului Grigorescu şi dir. Zaharescu etc. precum şi un numeros public.

După oficierea serviciului divin s'au rostit cuvântări despre însemnătatea zilei.

Un serviciu s'a oficiat şi la sinagoga comunităţii israelite, asistă preşed. comunităţii N. Herşcovici, S. Kamil, B. Strumingher etc. şcoala cu domnii Nedelman, Margulies şi un numeros public.

După oficierea rugăciunelor in prezenţa delegaţiei primăriei d-nii Nedelcu şi Boghin, corul şcolii a cântat „Imnul Regal", iar copiii au declamat poezii patriotice.

A urmat o cuvântare a rabinului Hager pentru sănătatea M. S. Regelui şi gloria şi mărirea ţarii,—cuvântare tradusă în romaneşte de d. Haimovici.

Vestitor

Accident de automobil lângă Dorohoi

Automobilul care făcea cursa între gara Ungureni şi târguşorul Săveni (jud. Dorohoi) având frîna defectoasă, s'a izbit puternic într'un mal, răsturnându-se în drum.

Acoperământul automobilului, în momentul răsturnării, s'a sfărâmat iar pasagerii au fost aruncaţi afară. Au fost răniţi comercianţii Herşcu Butnariu, Avram Marcus, Iţcu Şvartz şi Avram Aronovici.

Ziua de 24 Ianuar la Vaslui

Vaslui.— Sărbătoarea zilei de 24 Ianuarie s'a făcut anul acesta cu un deosebit fast. Timpul favorabil a făcut ca tot ce are Vasluiul mai select, să ia parte la marea serbătoare a Unirei.

Programul a fost deschis la ora 9 dimineaţa cu un grandios festival în sala Teatrului Judeţean dat de către Liceul „Mihail Kogălniceanu" urmat de producţii ale Şcoalei de Meserii. Primul a luat cuvântul d-nul *Tomida* directorul Liceului care a vorbit despre însemnătatea zilei. Corul Liceului sub conducerea d. Profesor Vasiliu, admirabil organizat, a cântat câteva arii care au fost bisate. Au urmat apoi diferite exibiţii de gimnastică sub conducerea d. Profesor Vinograski, recitări, şi alte producţii.

La ora 11 s'a oficiat la Biserica „Maica Precista" un Tedeum de către Pr. Grigoriu şi Calmuski după care a avut loc defilarea trupelor reg. 25 Infanterie şi a şcolilor, în faţa autorităţilor militare şi civile. Dintre asistenţi notez d-nii: col. Irimescu, col. Tulescu, Hotnoc prefectul judeţului, Mina-Filip primarul oraşului, poliţai Tulbure, procuror Disem; Marţian preşedintele tribunalului, Cristea şeful siguranţei, comisar Teodorescu, Cosmescu; Corciovescu şeful staţiei, directorii şcoalelor secundare, primare etc.

Un furt nostim.— D. Nicu Steinberg proprietarul Ciasornicăriei Moderne, a reclamat poliţiei că necunoscuţi au furat felinarul aprins din faţa magazinului.

Acest felinar era aprins în fiecare seară, „pentru pază".

De remarcat că magazinul este situat în centrul oraşului.

Cyrus

INFORMAŢII

x *Ziarul „Universul" publică ştirea că d. profesor C. Stamboliu, fruntaş al partidului iorghist, a fost numit inspector şef al regiunii Iaşi, în locul d-lui Lucian Roiu, membru marcant al partidului averescan. D. Roiu a schimbat misiunea sa importantă, pentru a trece într'un vag post de inspector de ştiinţe naturale.*

Oricum, e ciudat...

Preotul I. Ţincoca a fost şi el numit inspector minoritar pentru regiunea Iaşi.

x CRAHUL BĂNCII GENERALE— Divizia 9 Constanţa, a cerut ieri telegrafic Tribunalului Comercial Iaşi să institue un sechestru pe averea Băncei Generale, unde are depuşi în compt 230.000 lei.

*

Şi fraţii Cruparu au introdus o reclamaţie contra Băncei cum că li s'au scomptat poliţele de 600000 lei date ca gaj.

x *Sinucidere curioasă.*— Soldatul Irimceanu Neculai din regimentul 4 vânători, se afla în delegaţie în satul Lişna, comuna Suharău, din judeţul Dorohoiu. Din motive necunoscute, el s'a sinucis, tăindu-şi cu cuţitul beregata şi organul viril.

Pe moarte soldatul a fost transportat la spital.

x Toată şedinţa de eri a Trib. I, a fost ocupată de procesul furtului de platină de la Universitate.

S'a cerut admiterea unei dovezi cu martori pentru a se stabili buna credinţa a comercianţilor care a cumpărat platina.

Tribunalul, după 4 ceasuri de pledoarii, a unit incidentul cu fondul şi a amînat pronunţarea pentru 8 Februarie.

x CURTEA CU JURI.— Din lipsa de martori, Curtea cu juri a amânat procesele săteanului Nechifor Muzicescu pentru tâlhărie şi Aglaia Mandeschi din Ţicău, acuzată de nora ei că i-ar fi dat foc casei.

Azi se judecă, în contumacie studentul Liubca Tzancov pentru răpire cu voinţă — Ilie Nastase pentru omor neizbutit şi Elena Pavel pruncucidere.

x BIBLIOGRAFIE.— Au apărut:

— *„Aspecte economice şi sociale din* BASARABIA", un mare şi interesant studiu al d-lui *general Scarlat Panaitescu* profesor universitar.

Vom reveni curând cu o dare de seamă amănunţită.

— *„Adevărul Literar şi Artistic"* No. 320, cu studii variate şi literatură originală de Paul Zarifopol, D. Caracostea, Simona Basarab, Sărmanul Klopstock, T. A. Bădărău, Mircea Eliade, G. Baiculescu etc. Interesante traduceri, recenzii, anecdote, curiozităţi şi informaţii.

x Cercetările au stabilit că factorul postal V. Chirica din Bucium care s'a sinucis tăindu-si beregata şi înghiţind o puternică otravă — a încasat o mare sumă de bani falsificând semnăturile. Banii însă i-a pierdut la jocurile de noroc, din piaţa Halei.

x **Moartea lui Nestor Cincu.** — Nestor Cincu, mare proprietar, fost deputat în nenumărate rânduri şi vice-preşedinte al Camerei, a încetat din viaţă.

Nestor Cincu a făcut parte din consiliul naţional pentru întregirea neamului şi a aparţinut partidului conservator-democrat de sub şefia lui Take Ionescu al cărui amic personal era.

x Pe cînd la noi iarna e în toiu, la Timişoara vremea e dulce, nu se vede zăpadă şi lumea se plimbă ca primăvara.

România

Tribunalul jud. Iaşi, Secţia III-a

Publicaţie de vânzare

No. 406 din 15 Ianuarie 1927

Tribunalul Iaşi secţ. III-a, în urma raportului D-lui Judecător Sindic cu No. 2717 | 926, prin Jurnalul No. 9269 | 926, a autorizat Corpul Portăreilor Iaşi, să facă din nou formele de vânzare prin licitaţie publică a imobilului falitului Neculai Rizescu, din Iaşi, Şoseaua Socola No. 44 şi a cărui descriere după raportul de expertiză aflat în dosar este: Imobilul e situat în Iaşi, Şoseaua Socola No. 44 compus dintr'un teren cu o latură spre linia C. F. R., a doua latura spre Şoseaua Iaşi-Bucium, a treia latura spre Şoseaua Comunală ce duce la Cefăţuia, a patra latură spre pârâul Vămăşoia, limitat pe două laturi de căi de comunicaţie; locul e bine diferit şi-i dă o mare desfăşurare de faţadă ceia ce face terenul propriu pentru vânzarea în numeroase parcele mici; e de notat în special înspre Şoseaua Bucium 155 m. p. iar spre Şoş. Cetăţuia, sunt 147 m. faţadă.

2). Motor cu benzină în stare de funcţiune după dimensiuni şi turaţie 12 h. p.; 3). Dinam 120 volţi 60 amperi; 4). Un strung 1.000 m/m între chernere în bună stare complect, cu transmisie, joc de roţi; 5). Una raboteze în bună stare, cursă orizontală şi verticală de 250 m/m, complectă cu transmisie; 6). Un strung 10.000 m/m între chernere, în bună stare complect cu transmisie, joc la roţi; 7). Un strung 150 m/m idem; 8). Una maşină de frezat cursa 500 m/m complectă transmisie; 9). Una maşină de găurit cu transmisie; 10). Un ferestrău mecanic pentru tăiat fier; 11). 210 linii de grāj; 12). Construcţii de lemn pentru atelier, 8X62 m. 496 m. p. pereţii buni, acoperişul slab; 13). Construcţie de cărămidă şi beton interior 4.80X4.80 instalaţie 3.60 pereţi 0.40 m. 2 uşi de fier. — In afară de acestea, mai sunt piese de o importanţă secondară: una muşină de găurit de mână, una forjă cu ventilator de picior cu una nicovală 25 kgr., una nicovală 45 kgr. una placă de lucru 4.50X4.50X80; 22 cleşti diferiţi, 4 menghine ordinare, una menghină paralelă, 3 putini pentru spălat rufe montate, 8 putini incomplecte, 7 stâlpi pt. filaţi, între şase stâlpi e una transmisie mecanică 60 m/m şi 17 paşi lungi pentru fi care pe şase stâlpi u a toc lă piatră 360 m/m diametru cu transmisie mecanică, circulaţie de apă Repedea, 3 robinete pentru atelier, diverse scule.

Vânzarea se face, în contul fostului Adjudecatar, Eugen Herovanu.

Se încunoştiinţează că vânzarea şi adjudecarea acestei averi imobile va avea loc în pretorul Tribunalului Iaşi s. III-a, în ziua de *23 Februarie 1927, ora 12 amează,* începându se licitaţia publică de la suma de 1.060.000 lei, oferită de primul adjudecatar, D-nul Avocat Eugen Herovanu.

Dosar No. 424 | 925

Preşedinte, M. EŞIANU

Portărel, I. Popovici

Nou în România:.

A apărut *Secretele „Magiei"* mic volum cu *100* reţete *miraculoase* sigure de a cunoaşte, mijloacele, să devie energic, să cucereşti în dragoste, căsătorii şi să reuşeşti în toate dorinţele personale. Să înlături orice duşmă i şi alte multe. Volum complect 100 lei şi călăuza fericirei, lecţii de *magnetismul* 25 lei. *Librăria Socec* — Librăria V. Alexandri str. I. C. Brătianu (colţ cu Lăpuşneanu).

CRONICA DRAMATICA

(Continuare din pag. I-a)

şi trebuind, în locul lucrării lui *Horşbein* să fie jucat: *Potopul,* tragedianul *Kamen* a reapărut în... negrul din satira americană, ce au jucat'o Vilnejii acuma trei ani. Acest negru de o exuberanţă spumegândă şi care, cu toată desconsiderea albilor pe care 'i serveşte, nu încetează o clipă să cânte, să danseze şi să râdă! Să râdă de-i se văd toţi dinţii albi şi deşi ce strălucesc din imensa şi buzata lui gură.

Pentru a culmina apoi la ultimul spectacol (acesta iarăş înlocuit!) prin readucerea pe scenă a unei vechi şi drag cunoştinţe a noastră, de un irezistibil comic, a calfei-croitor din farsa lui *Schalom-Alechem*: *Câştigul cel Mare,* rolul jucat de *Kamen,* acum trei ani, alături de *Bulow !...* Maistrul *Soroker* era atunci *Samberg...*

Atingem astfel punctul cel mai dureros din actuala criză prin care trec Vilnejii.

Efortului imens făcut de către cei rămaşi, şi pe care l'am relevat data trecută (când am vorbit despre interpretarea admirabilă a lui *Pirandello*) i-a dat o puternică lovitură îmbolnăvirea subită a lui *Alexe Ştein.* Răm şi mai puţini, ei şi-au calculat exact forţele şi în limita acestora şi-au alcătuit un repertor, pe care il puteau prezenta *impecabil,* la fel cu lucrările din trecut. Să menţină astfel neştirbit prestigiul, cu nota de ansamblu la acelaş nivel proverbial.

A venit însă un incident stupid şi neprevăzut: *boala* care a desgolit rândurile subţiri şi i-a silit la măsuri disperate.

M'a întristat profund văzându'l pe *Weisslitz* — artist de rasă şi care în totdeauna se prezenta cu o notă puternic proeminentă în rolurile interpretate, si it acum să înlocuiască pe *Bulov* în rolul celei de a doua calfe (Câştigul cel Mare) şi pe *Ştein* în rolul lui *O'Nell*— avocatul ratat din *„Potopul"*. Ambele roluri nu'i conveneau şi pe amândouă n'avusese când să le studieze... Cât e de jalnică tragedia lui Pagliacco !..

Cu toate acestea şi ca o încurajare pentru falanga meritoasă care trece acum printr'o grea cumpănă, mulţimea spectatorilor le-a rămas credincioasă.

Suntem convinşi, că deîndată ce se refac Vilnejii şi revin din nou între noi, ei vor găsi aceiaş entuziasm şi aceiaş mulţime care să le guste lucrările prezentate. Spectatorii cultivaţi în decursul celor trei ani şi mai bine, s'au ataşat puternic de echipa artistică a cărei activitate are un caracter puternic de revoluţionari, nu numai în teatru iddisch, dar şi în acela a teatrului din România în general, unde au absolvit spectatorii ceau fost şi *au rămas ca pilde* de o măiastră interpretare.

De-ar fi jucat acum numai *Omul şi Bestia* lui *Braudello* şi *Gândul* lui *Andreiev* şi încă se cuvine, să le purtam recunoştinţă întrăzneţilor pionieri, ce continuă să menţină neştirbit nivelul artistic al realizărilor lungului şir, de zeci de reprezentaţii, toate cu adânc răsunet în sufletele noastre.

Cu câte sforţări şi în ce condiţiuni le fac acestea Vilnejii, numai unul D-zeu îi ştie !...

WRATISLAVIUS

NOTĂ.— Nădăjduim că data viitoare, la un nou ciclu — şi care dorim să vină cât mai curând, să putem vorbi aşa cum se cuvine despre meritoasele însuşiri ale „noilor" elemente, care de pe acum ne-au lasat o simpatică amintire.

Excelenta ingenuă d-ra *Goldenberg* (copilul căpitanului din Pirandello) şi mai ales d. *Iris* au dreptul la o menţionare deosebită a însuşirilor artistice de care dispun.

Prilejul relevării acestora de sigur ca n'are să întârzie.

W.

BIBLIOTECA UNIVERSITĂȚII IAȘI

Biblioteca Universității Loco

ANUL XXIII N[illegible]

ABONAMENTE

Lei 1000 pe un an
„ 500 . . „ 6 luni
„ 300 . . . „ 3 luni

3 LEI EXEMPLARUL

VINERI 28 IANUARIE 1927

OPINIA

ZIAR POLITIC COTIDIAN

ANUNCIURI

se primesc la toate Agențiile de Publicitate și la Administrația ziarului Iași—Str. Gh. Mârzescu 17

IN CHESTIA CALENDARULUI

Lumea creștină — în majoritatea ei — se dăduse după calendarul îndreptat sau nou—cum îi mai zic unii — și numai puțină rămăsese de ținea sărbătorile după calendarul cel vechi și ac astă datorită propagandei făcută în scris și verbal de preoți, organele administrative, de pr sa civilă și bisericească etc.

D la un timp încoace, constată cu durere că iar a început lumea creștină să se miște, să discute, dacă să țină sărbătorile după calendarul vechi ori după cel nou; iar pe unele locuri lumea nici nu vrea să audă de sărbătorile nuoi — cum le mai numeș'e.

De sigur că această stare de lucruri trebue să interes ze nu numai pe noi preoții, dar chiar pe laici și în special pe cei ce dețin în mână o părticică d n puterea publică și să se întrebe, c[illegible]re-s cauzele acestei stări de lucruri.

Z c unii, că e îndărătnicia poporului, conservatismul lui etc.

In parte, e și îndărătnicia la mijloc, conservatismul, dar cauzele mai principale sunt:

1) Amestecul politicii în chestiunile bisericești, care mai în toate cazurile strică;

2) Contactul poporului din regat cu cel din Basarabia, care ține cu îndârjire la calendarul vechi, mai ales de la vestita circulară din anul trecut;

3) Contactul cu lipovenii, cari d asemenea în habotnicia lor nici nu vreau să audă de calendarul îndreptat;

4) Răspândirea de către unii din călugări de pe la mânăstirile noastre ori de la cele din Sfântul Munte, a unor cărticele în cari se susține cu îndârjire calendarul vechiu;

5) lipsa de interes a autorităților administrative și de control, cari nu vreau să ia nici o măsură contra celor ce se fac vinovați de nerespectarea sărbătorilor după calendarul îndreptat.

Acestea fiind știute, e de nevoe ca să se înceapă o nouă propagandă de către preoți cu concursul sincer și efectiv al organelor administrative și de control, pentru ca astfel să se poată ajunge la liniștirea sufletelor creștinești atât de tulburate.

Econom N. Dărângă
Preot și Profesor

PRINȚESA ELENA LA ROMA

A. S. Regală Principesa Elena a sosit la Roma unde a fost primită de d. Lahovary și personalul legației române.

Invitată de Suveranul Italiei, A. S. R. a fost găzduită la palatul regal din Roma unde i s'a rezervat un apartament.

„EVENIMENTE IMPORTANTE SUNT IN CURS"

SENZAȚIONALELE DESTĂINUIRI ALE OFICIOSULUI PARTIDULUI NAȚIONAL ȚĂRĂNESC

IN CHESTIA ACTULUI DELA 4 IANUAR

Am relatat ieri noua discuție ivită în chestiunea dinastică și precizarea punctului de vedere al partidelor. Am atras atenția asupra atitudinei neclare a oficiosului guvernamental „Îndreptarea" în polemica cu organul liberal „Viitorul".

Iată acum că oficiosul național-țărănesc „România" face destăinuiri într'adevăr senzaționale, comunicând că *între național-țărăniști, iorghiști și averescani s'a stabilit un acord pentru modificarea actului de la 4 Ianuar.*

*

Iată propriile cuvinte ale ziarului „România":

„Intre d. general Averescu și ceilalți șefi de partide au avut loc consfătuiri în vederea adoptării unui punct de vedere comun în marea chestiune despre care toată lumea vorbește, afară de „Viitorul" pentrucă d. Ion Brătianu se opune.

„Punctul de vedere al d-lui general Averescu s'a și schimbat în ultimul timp și de aci punctul de vedere al întregului guvern. De unde, categorica ruptură liberalo-averescană.

„Mai mult chiar; se pare că acest punct de vedere n'ar fi văzut cu ochi răi,— firește, în anumite condițiuni — nici de alte înalte oerouri super-politice.

„Deci, sunt evenimente importante în curs și într'adevăr ele nu sunt străine de anumite deplasări la Riviera italiană sau franceză".

*

E vorba prin urmare de evenimente care s'ar produce peste capul d-lui Ionel Brătianu. Sensul lor se înțelege de la sine.

Pentru mai multă preciziune, relevăm că ziarul „Patria" (oficiosul din Cluj al partidului național-țărănesc) vorbește de plecarea A. S. R. Prințesei Elena la Rappalo, ca un act deciziv de energie personală, și denumește pe principesă cu atributul de „viitoarea noastră regină".

Numai suprimând barierele vamale

Europa ar putea ține piept Americei

D. Clarence Barron, bătrânul public ist și unul din cei mai respectați financiari și economiști ai Statelor-Unite, a ridicat o chestie interesantă în ce privește rivalitatea economică dintre America și Europa.

D. Barron spune că îndărâptul barierei vamale protecționiste a Statelor-Unite se află o aglomerație de 48 state care alcătuesc marea republică americană. Aceste state produc tot ce le este necesar și practică liberul schimb între ele.

Cu Europa lucrul stă altfel. Ea e împărțită în țări prea mici, și fiecare țară a ridicat bariere vamale, pe suprafețe de pământ nu destul de bogate și fără capacitate de a produce tot ce le trebue, pentru a-și menține independența economică.

State e din Europa ar trebui să suprime barierele economice; să facă liber-schimb între ele și să aplice tarif vamal protecționist numai la granițele exterioare ale Europei întregi. Adica să ia ființă (cel puțin din punct de vedere economic) *Statele-Unite ale Europei.*

Numai în acest chip, la situații egale, Europa ar putea concura serios America.

In pag. III-a
Ultima Oră

Tratatul franco-român

Comentarul textual al ziarului „Le Temps", la protestul sovietic

Iată comentariul textual făcut de marele cotidian parizian „Le Temps" despre demersul d-lui Rakowsky la d. Briand, cu ocazia publicării tratatului franco-român:

„Acest demers coincide cu publicarea la Moscova a notei prin care guvernul sovietic a protestat, încă din Octombre trecut, contra încheerii tratatului franco-român. Această publicație în circumstanțele actuale nu poate fi de cât un gest fără efect. Se știe că Sovietele n'au încetat de a protesta contra ratificării de către Franța și Anglia a reîntoarcerii Basarabiei la România. Tratatul franco-român semnat la 10 Iunie trecut implicând în mod natural garanții pentru menținerea integrității teritoriului român întreg, deci cuprinzând și Basarabia, Moscova n'a crezut că trebue să lase să treacă publicarea textului acestui tratat fără a înoi rezervele de principiu, care nu vor putea schimba întru nimic situația câștigată. Intoarcerea Basarabiei la România este un fapt asupra căruia nu se mai poate reveni"...

ASPECTE

„Vitrina Literară"

Pentru a avea îndrăzneala ca în atmosfera de impasibilitate culturală în care trăim, să rupi obicinuința, trebue neapărat să fii cel mult adolescent. Și mai cu seamă să ai îndrăzneala d a tipări p socoteală proprie o revistă, când sunt cunoscute greutățile de ordin material pe cari le întâmpină publicațiile vechi subvenționate de autorități și consacrate prin ani mulți de apariție.

Adolescenții adunați în jurul revistei „Vitrina Literară" merită atenția noastră a tuturora; într'o vreme când sportismul exagerat și dansul au pus stăpânire pe tineret, a vedea că se mai găsesc totuși unii cari au preocupări de ordin ideal, este o mare mângâere.

Pentrucă noi știm ce înseamnă a tipări o revistă în condițiile în care se tipărește „Vitrina Literară"; bani adunați cu greutate mână de la mână, lipsa de cititori, neîncrederea fatală care plutește în jur, toate dau tinerilor cari se străduesc spre drumul spinos al literaturei prilej de meditații, emoții inegalate, neliniști admirabile.

Pe vremea când eram în liceu, și noi am muncit cu râvnă la întemeerea unei reviste; prieteni buni ne adunam în jurul manuscriselor, stăteam în atelierele tipografice, făceam corecturi și așteptam un cuvânt de încurajare, bine-venit de oriunde și dela oricine.

Am văzut și pe alții trecând prin aceleași emoții ca și noi și am cunoscut câtă satisfacție morală poate da străduința într'o direcție unde, mai târziu răsplata este invidia, intriga și calomnia. Pentrucă în cetatea literelor moravurile nu sânt în totdeauna din cele mai pure.

Dintre cei cari se adună în jurul unei reviste, nu toți reușesc să rămână scriitori; dar unul sau doui se aleg și dacă —într'un târziu—rămân să însemne un nume în literatură, aceasta se datorește tovărășiei desinteresate din adolescență, mirajului și încrederei de pe atunci.

Și pentrucă noi știm, din proprie experiență, cât face un cuvânt bun pentru începutul unei cariere de mânuitor al condeiului, spunem acest cuvânt cu toată dragostea tinerilor entuziaști adunați în jurul „Vitrinei Literare".

Și chiar dacă revista va dispare, cum e fatal, după câteva numere, un nume sau două mă car din cele cari au apărut în paginile revistei, sântem convinși că îl vom mai întâlni, în ascendență, prin alte publicații.

In această materie, stăruință și încrederea nu sânt complect inutile.

G. SPINA

Femeile vor cuceri comertul mondial

In Anglia se discută cu aprindere tema unei conferințe dezvoltată de Sir Charles Higham, directorul unei mari case de publicitate.

Sir Higham a lăudat foarte călduros calitățile femeei-funcționar și femeei-negustor: mai cinstită ca bărbatul, mai ordonată, mai primitoare etc.

„Dacă bărbații nu-și vor apuca curajul cu amândouă mânile (a încheiat Sir Higham) până în 20 de ani femeia va ajunge să stăpânească în toate brânșele comerțului mondial".

Poate că Sir Higham cam exagerează,..

Doleanțele medicilor

Asistența medicală gratuită

O chestiune foarte mult dezbătută în ziarele din București și despre care la noi nici nu s a pomenit, deși are o importanță tot așa de mare, este chestiunea asistenței medicale gratuite dela policlinici și spitale.

Așa cum se face astăzi aceasta asistență medicală, a ridicat cu drept cuvânt protestul medicilor practiciani din Capitală, care prin presă și apoi prin hotărârile asociațiunei medicilor de acolo, au soluționat, în parte bine înțeles, această problemă.

S'a arătat până la evidență că o mare majoritate din acei care se bucură de gratuitate în policlinici și spitale sunt oameni care ar putea plăti unui medic pentru a fi căutați, dar preferă să ceară în mod gratuit asistența medicală pe la policlinici și spitale, lăcându-și în acest mod economii în favoarea uxului și a altor cheltueli inutile. D-rul Alfandary într'un recent articol din ziarul „Dimineața" arată că prin soluția ce s'a adoptat acolo, adică prin introducerea unor fise sociale, s'a putut constata că mulți oameni cu dare de mână, după cum caută asistența medicală gratuită —au apelat și la pomana lemnelor și altor alimente profitând de filantropia oamenilor cu tragere de inimă pentru cei săraci.

La noi la Iași chestiunea este poate și mai gravă, deoarece pentru o populațiune mult mai redusă exista proporțional mai multe aș zăminte de asistența medicală gratuită și fiind în acelaș timp un oraș universitar cu profesori, asistenți, șefi de clinici preparatori care consulta mulți bolnavi prin clinici, în mod cu totul gratuit.

Un coleg dela o policlinică din localitate mi s'a plâns dăunăzi, că venind la dân ul un

(Continuarea în pag. IV-a)

Despre apa Iașului

de INGINER NICOLESCU

In ultimul timp, s'au scris prin gazete articole, privind această chestiune; cred că nu e de prisos să dau și eu publiuității aceia ce am comunicat slujbărește șefilor mei, fostul și actualul Primar al Municipiului Iași.

Populațiunea Iașului se alimentează cu apă de Timiș ști, Ciric și Valea seacă (apa de Rep dea nu contează, ea nu ajunge bine pentru cei 8 abonați, plus Orfelinatul Grierul).

Timișeștii servește Iașului zilnic 13.000 m3; isvoarele Ciric circa 250 m3, iar Valea Seacă 80 m3,—deci un total de 13330 m3

Populațiunea Iașului se presupune a fi de maximum 130 mii suflete, deci — foarte simplu — revine de suflet 100 litri apă pe zi.

Cei care se ocupă cu chestiuni de asemenea natură, știu ca și mine că, sunt orașe mult mai importante din punct de vedere financiar de cât Iașul, dar care totuși n'au reusit să asigure Populațiunei o Cotă mai mare de apă, și atunci vine întrebarea, cum de având noi un debit de apă care să satisfacă suficient nevoile populațiunei, totuși nu se poate servi apă de cât 9 ore din 24?

Iașul nostru posedă 8200 locuințe, din cari au racorduri de apă numai 3000,

Cam peste tot orașul mai sunt împrăștiate un număr de 200 cișmele publice.

Instalațiunile particulare în majoritate, sunt rău întreținute, și când nu se face cu intențione risipă de apă, se ajunge la risipă din cauza relei întreținere a instalațiunelor,—iar cișmelele publice, cari din cauza scumpetei, nu mai pot fi înlocuite

(Continuarea în pag. IV-a)

Voci din public

UN OM ACTIV

Poate că sunt mulți oameni, cari merită epitetul acesta, dar rari,—cari să-l merite în toată accepțiunea lui și mai ales rari sunt acei a căror act vitate să fie așa de bine concentrată și chibzuită în urmărirea unei ținte înalte, ca a D-lui Dr. Cădere.

D-sa este un om, care n'a pregetat să-și părăsască cele mai urgente nevoi personale pentru că să-și îndeplinească cu rigurozitate datoria, țintă care de dorit ar fi să fie a oricărui om cult.

Spre ilustrarea acestei afirmări, pe cari cred că nimeni n'ar contrazice o—întreb pe Tătărășenii, circumscripției a V-a unde D-rul Cădere este medic —aduce la cunoștința cititorilor faptul, că D-rul Cadere în ziua selecționării și premierei celor mai reușite datine românești dela Ateneul din Tatarași, a trecut în revistă stând la intrarea sălii, nu mai puțin de 1200 de inși, majoritatea copii, întrebându-i cu de-amănuntul asupra situației sanitare a satului de unde veniau, îndepărtând pe cei suspecți—și aceasta nu pentrucă-i era impus de cineva.

Să stai o zi întreagă în picioare, nemâncat, repetând aceleași întrebări de 1200 de ori, fără să te clintești o clipă dela post, este, cred, un act care merită toată lauda și considerația, și deaceea am și ținut să-l aduc la cunoștință marelui public.

In vremea noastră, când brutala formulă „timpul e bani" stăpânește întreaga societate, înăbușind orice nobleță, acte ca cel de sus trebuesc date la iveală.

Cine mai cunoaste acte similare de ale altor persoane, trebue să le evidențieze, pentrucă astfel—prin exemple—educația colectivă să se facă mai temeinic și mai grabnic.

(Continuarea în pag. IV-a)

De la procesul Catalan

O scenă de la procesul complotiștilor catalani, în fața Trib. din Paris.

In picioare, cu mâna întinsă, avocatul *Henri Torrès*, pledând. In spatele lui, pe bancă, cu mâna la bărbie, *colonelul Macia.*

Cuvântul Uniunii ofițerilor în rezervă și în retragere (secția Iași) la sărbătorirea zilei de 24 Ianuar 1927

La festivalul de la Teatrul Național, în ziua Unirii, d. **Sandu Morcovescu-Teleajen,** *lt. în rez. a rostit următoarele cuvinte, în numele secției Iași a Uniunei Ofițerilor în Rezervă și în Retragere:*

Congresul U. O. R. și în Retragere din țară, sortit să se țină la Iași, proectase să-și înceapă lucrările încălzindu-și puterile de muncă, în focul viu al sărbătoririi celei mai măreț zile din viața neamului românesc: ziua de 24 Ianuarie.

Prin cuvântul Președintelui lor, dl. general *Rujinschy*, ofițerii de rezervă și în Retragere din întreaga țară, erau hotărâți să vină alaturi de instituțiile Cultural-Naționale care țin desfășurat de-asupra zidurilor bătrânei capitale a Moldovii, Stindardul celui mai curat și luminos patriotism. Participând astfel la sărbătorirea zilei de 24 Ianuarie, ofițerii de rez. și în retragere, vroiau să aducă un cald și din inimă pornit—omagiu— Iașului tuturor izbânzilor naționale și-al generoaselor sacrificii.

Imprejurarea neașteptată, a înzăpezirii Căilor de Comunicație provocând amânarea congresului răpește U. O. R. și în Retr. și putința de a participa la această sărbătorire. Secțiunea U. O. R. și în Retr. din Iași, se face prin mine, ecoul sentimentelor de adâncă părere de rău încercate de Președintele Uniunii Centrale și de Camarazii care nu pot fi acum în mijlocul domniilor-Voastre.

*

Strânși împrejurul a mii de altare, românii de pretutindeni mulțumesc azi nevăzu ului Cârmuitor al Lumilor, pentru ajungerea ceasului dreptății, după care au năzuit și sângerat timp de veacuri.

Inimile românești se înfrățesc în imnuri de bucurie curată și slavă. Sunt iarăși ale noastre mormintele de oșteni și Voevozi români, lângă care sute de ani nu ne-a fost îngăduit să ne plecăm frunțile. Sunt iarăși ale noastre Cetățile de pe Nistru, zidurile Sucevei, altarele Putnei și Voronețului. Uriașul de la Călugăreni doarme într g în Câmpia Turdei românești, iară Mircea Vodă bătrânul, inviind din morți, nu s'ar rușina de a se fi numit pe sine: „Domn al țării românești și peste părțile de peste munți și spre cele Tătărești și peste amândouo malurile Dunării până la marea cea mare".

Prutul nu mai e: „râu blestemat" și nici Carpații nu mai trimit Dunării, zugrumate „cântece și lacrimi" pe aripi de vânturi ori valuri de ape.

Strânși împrejurul a mii de

(Continuarea în pag. IV-a)

COMERȚUL FORESTIER"

SOCIETATE ANONIMĂ ROMÂNĂ

IAȘI -- Sediul central str. Ștefan cel Mare 4

(la Banca Româno-Franceză)

Depozit de Cherestea

EN-GROS și EN-DETAIL

STRADA UZINEI No. 23

(vad comercial de cherestea de zeci de ani)

Bogat asortat cu tot felul de materiale lemnoase, servind prompt extrem conștiincios și cu prețuri mai eftine ca oriunde.

Facem mari înlesniri de plată fără nici o dobândă.

WIMPASSING

Cereți numai: GALOȘI - ȘOȘONI

WIMPASSING

MARCA MONDIALA

SOSIND UN NOU TRANSPORT

de UNT de PEȘTE

de NORVEGIA s'a pus în vânzare la

Farmacia WERNER

Aprobat de Consiliul Sanitar superior și premiat

cele 3 Iodoferate pentru cura de iarnă

Unt de pește Iodoferat simplu WERNER

Tonic depurativ, nutritiv recomandat contra anemiei, scrofuloșei, gutei, reumatism etc.

Unt de pește Iodoferat cu fosfor WERNER

Special contra rachitismului, limfatismului și reconfortant pentru copii și adulți slăbiți de munca intelectuală

Unt de pește Iodoferat cu mercur WERNER

Tonic depurativ și curativ p. reconvalescenți sifilitici

Depozit principal:

FARMACIA CONST. I. WERNER, IAȘI

BĂIAT DE SERVICIU cu știință de carte, se caută la o bancă locală.

A se adresa la ziar sub B. F.

MOBILE NOI stil modern preț ieftin, vânzare de ocazie, 2 șifonere mari, 2 dulapașe de noapte, toate de stejar masiv și o garnitură de nuele pentru antreu, str. Sărărie 29.

VÂNZARE. Se aduce la cunoștința amatorilor că în ziua de 28 Ianuarie se va vinde pentru eșire din indiviziune în pretorul Tr. b. Iași s. III-a, imobilele din Iași strada Socola No. 82, 86, 88 și 90, foaste proprietăți ale fraților Sigmund și Bențin Schwartz,

BĂIAT DE SERVICIU în etate de 14—16 ani, de preferat cu știință de carte, angajează cu salar Societatea de Asigurare.

„Asigurarea Românească"

str. Lăpușneanu 19

Atelierul de tâmplărie

la Segall

† Siorie (Raole) †

de orice fel, cu toate accesoriile lor, sunt permanent în depozit. Nimeni nu-i obligat a cumpăra la un loc anumit, ci numai unde este mai eftin cu 40%.

LA SEGALL

str. I. C. Brătianu 104

FUNCȚIONARI DE BIROU fără garanție își pot câștiga în orele libere Lei 300—500 zilnic, contra comision se caută.

Adresați-vă biroului „Asigurarea Românească" Iași, strada Lăpușneanu No. 17—19.

Din Bălți

24 Ianuarie

Bălți.— Serbarea Națională de 24 Ianuarie a avut în orașul nostru un fast deosebit.

Dimineață la ora 11 s'a oficiat serviciul religios la care au luat parte autoritățile civile și militare armata și toate școlile secundare și primare din localitate. După masă la ora 4 s'a dat un festival la teatrul Unirea, organizat de liceul de băeți „I. Creangă" și liceul de fete „Domnița Ileana".

După ce s'a cîntat imnul regal „Trăiască Regele", ascultat cu multă atenție și pietate de public și elevi, a urmat Cuvîntarea ocazională a d-lui T. Hodoroabă directorul lic. de băeți, care a arătat în cuvinte frumoase și insuflețite însemnătatea zilei.

Vorbitorul o terminând cu un apel la muncă și solidaritate sufletească a tuturor forțelor naționale.

Au mai urmat apoi diferite coruri bine reușite, datorită harnicului maestru de Muzică I. Jitaru, recitări și orchestra liceului de băeți condusă cu mult tact de dl. D. Apostol prof. și subdirector la liceul „I. Creangă".

La urmă s'a jucat hora Unirii pe scenă de elevii și elevele liceilor de băeți și fete.

Serbarea s'a terminat la ora 6 p. m., lăsând o impresie deosebită asupra publicului și tinerimei școlare.

Trei crâșme prădate

Hoții fură bani, beau vin și se aprovizionează cu tutun

La cârciuma M. Șmilovici, din str. Pașcanu hoții au golit sertarul de 2000 lei.

Au mai furat țigări și timbre de valoare mare.

Au spart o casetă de lemn luând suma de 24.000 lei și argintării.

Făcându-li-se frig, hoții au golit câteva sticle cu băuturi și au luat altele cu ei.

Pe urma hoților a rămas o furcă.

*

La cârciuma Alex. Piru din Salhana 16, hoții au pătruns spargând un perete de la o odae vecină. Din saltar au luat un ceas de aur cu trei capace, 3 perechi cercei, un ceas de damă cu 3 pietre, 2 porttigări de aur, inele brățări, piese de argint etc.

Nu s'au mulțumit cu atât, și intrând în altă odae, au furat toată lengeria.

*

La cârciuma Manole Sârghianu din str. V. Lupu 41, prin deschiderea unui geam, hoții au furat o mare cantitate de tutun și numeroase sticle de băuturi spirtoase.

De relevat că banda care operează își are câmpul de activitate mai ales în sectorul circumscripției a cincea.

Ședința consiliului de higienă

Soăderea epidemiei de scarlatină

Consiliul de higienă al orașului, s'a întrunit aseară sub președinția d-lui dr. C. Tănăsescu medic șef al orașului.

Darea de seamă cu privire la boalele contagioase, se observă că epidemia de scarlatină, a scăzut simțitor și scade mereu. Aceasta dă speranța întemeiată că epidemia va fi curând cu desăvârșire stânsă.

In ceia ce privește tifosul exantematic, se constată că au fost 9 cazuri în ultimele trei luni. Sunt cazuri sporadice și contaminarea a fost evitată.

Medicul șef mulțumește medicilor comunali, pentru munca devotată și fără preget pe care au depus-o în combaterea epidemiilor.

Se rezolvă apoi diferite cereri de autorizări.

x D. dr. Mureșanu din str. Sărărie, a reclamat că i a dispărut servitorul său Gh. Popescu, originar din Mălini Fălticeni, după ce i-a furat 5000 lei și un palton.

Ceaiul dansant

din localul primăriei în ziua de 23 Ianuar

organizat de societatea „Principele Mircea" (sub președinția d-nei Amalia C. Toma)

Au participat:

D-na și d. dr. Cazacu, serv. sanitar, d-na și d. Ștefănescu-Galatz prof. universitar, d na și d. C. Popovici prof. universitar d-na și d. Florin Sion prof. universitar, d-na dr. prof. Negel, d-na general I. Botez, d-na și d. Coroi procuror general d-na și d. Corjescu prefect de poliție, d-na și d. dr. Nimereanu, d-na și d. M. Catiki prim procuror, doamna și colonel Ionescu, doamna și d. M. Eșanu, doamna dr. și domnul colonel Dokman, d-na și d. Gh. Gavrilescu procuror curte, d-na și d. E. Diaconescu profesor.

D-na și d. Gheuca proprietar, d-na și d. V. Gaube magistrat, d-na și d. Tutoveanu ajutor primar, d-na și d. Tituș Lapteș ajutor primar, d-na și d. Leonida Gheorghiu, dir. Banca Națională, d-na Pia Gheorghiu, d-na și d. inginer V. Guțu dir. R. M. S., d-na și d. col. Irimescu, d-na și d. col. Dobrescu, d-na și d. col. dr. Stoicescu d-ra Adela Vârlănescu, d-na și d. Cilibidachi, fost pref. poliție, d-na și d. col. Stere, d-na și d. col. Manolache, d-na și d. col. Alexandrescu.

D-na și dl. col. Gurău, d-na și dl. doct. Mihailescu, d-na și dl. col. Stoenescu, d-na și d. ing. Dedin, d-na și dl. dr. Alexandrescu, d-na și dl. dr. Berbeciu, d-na și dl. farmacist Werner, d-na și dl. dr. V. C. Ionescu, d-na și dl. prof. I. Constantinescu, d-na și dl. Vasiliu-Voinea avocat, d-na și dl. Tudoran magistrat, d-na și dl. Florea dir. Sc. Com. Sup. d-na și dl. C. Demetrescu prof., d-na V. Teodoreanu, d-na și dl. Mihalcea avocat, d-na și dl. Emil Ghica magistrat.

D-na și d. M. Sadoveanu, d-na și d. căpit. Viorescu, d-na și d. Drăgan avocat, d-na și d. Stihi, d-na și d. Pătârlăgeanu, d-na El. Mano, d-na Placinteanu, prof. d-na și d. Fratiță avocat, d rele Anghel, d. col. Bălănescu, d-na Haier, d-na și d-ra Wachtel, d-na și d. avocat Carp, d-na și d. Victor Munteanu, d-na și d. Artur Rechler, d. I. Rang avocat, d-na și d. Alexandrescu avocat, d-na și d. Cosmovici, preot Vasilovschi, doamna și d. Mihalcea avocat, doamna căpitan Lapteș, d-na și d-l N. Teodorescu, dir. Conservatorului, d-na și d-l col. dr. Zamfirescu, d-na Paleologu, d-na Polizu, d-na col. Florea, d-na Gazzi, d-na Toporăscu, d-na și d-l Galan, d-na și d-l Chirica ajutor de primar d-ra Natalița Vasiliu-Bădărău, d-rele Coletta și Getta Teodoreanu, d-ra Lizette dr. Negel, d-ra Cazacu, d-rele col. Stere, d-ra col. Gurău, d-ra Stoicescu, d-ra Sion, d-rele Teodorescu, d-ra Paleologlu, d-ra Carp, d-ra dr. Agapi, d-ra dr. Vartic, d-ra Zenny Ionac, d-rele Handoca, d-ra Adina Zaharia, d-ra Brundea, d-ra Dărângă, d-ra Adriana Horlescu, avocat și d-ra Zaharia.

Domnii N. Petrea primar, E. Nițescu inginer, Camil Nițescu inginer, Covala Sever de Zitta, col. Bălănescu, G. Ceicovschi, avocat, Savu, ing., V. Apotecher avocat, Ianovici, profesor, Nechita, locot. Gherculescu, dr. Maier Rapaport, loc. Stepleanu, I. Scriban, loc. Pleșoianu, dr. Fr. Mihailescu, V. Scriban, Lili Gaube, Lateș avocat, P. Cireș, Zamfirescu, V. Bulgu, R. Constantinescu, G. Băileanu avocat, Răteanu, Titi Iamandi, Er. Iamandi, Prassa, Malicu, Naum, Ionescu, Seb. și Adv. Toma, M. Sion, V. Sion, Cassian magistrat, Ghimpețeanu avocat, Mavrocordat, Antonescu profesor, dr. Baidan, B. Țuțu, Manoliu, G. Marinescu, avocat, Corivan, Sachelarescu etc.

x SCUMPIREA CARNII — In ședința de aseară, delegația permanentă a fixat următoarele prețuri la măcelăriile din piață;

Carnea pentru creștini de la 28 la 32 lei kg; pentru evrei de la 32 la 36 lei kg.; carnea de porc de la 36 la 43 lei kg. Slănina de la 50 s'a redus la 48 lei kg. Osânza 53 lei, iar grăsimea 58 lei kg.

Noile prețuri vor intra mâne în vigoare.

Mișcarea populației în Iași pe 1926

Excedent de nașteri

Mișcarea populației Iașului pe lunile Octombre, Noembre și Decembre 1926, se prezintă astfel:

Născuți 587, morți 472. S'au celebrat 270 căsătorii și s'au înregistrat 51 divorsuri.

*

Pe întregul an 1926 mișcarea populației „Iașului, se prezintă astfel: născuți 2571, morți 2263. S'au celebrat 952 Căsătorii și s'au înregistrat 131 divorsuri.

Cu toate epidemiile ce au fost în cursul anului trecut, totuși, mortalitatea a fost inferioară nașterilor.

Din Podul-Iloae

P.-Iloae. — Pentru Statuia lui G. Gh. Mârzescu.— In localitate s'a lansat o listă de subscripție pentru ridicarea unei statui lui Gh. G. Mârzescu. Au subscris Banca Comerțului 1000 lei. D. Val. Bulgaru președ. băncii 500 lei, Gh. Moron 100 lei. Beldiman Gh. 30 lei, Acatrinei 30, Ciobanu Gh. 30 lei, C. M. Căpățână 30 lei. etc. Subscripțiile continuă.

Căsătorie.—In ziua de 16 crt. a avut loc în localul primăriei din com. Popești Jud. Iași, căsătoria civilă al Conon Grădinaru, casierul gării P.-Iloaei, cu simpatica D-ră Areta Pomârleanu. După celebrarea cununiei a avut loc o agapă în casele D-nei Ana Pomârleanu. Din numeroasa asistență remarc:

Vasile Matei, cenzorul Băncii Comerțului, Preot N. Butescu, P. Apostolescu, Ion Matei, Iacob Istain, St. Grafciuc, I. Rășcanu, Gh. Azoiței, P. Pricop, etc. etc.

Coresp.

INFORMAȚII

x INMORMÂNTAREA LUI I. MOTAȘ.— Eri după prînz, a avut loc, ceremonia înmormîntării rămășițelor pământești ale regretatului Ioan Motâș.

Prohodul, la biserica Talpalari, a fost oficiat de P. S. S. arhiereul Grigore Leu și un sobor de preoți.

Au relevat meritele regretatului, Părintele Țincu ca, în numele eforiei bisericei, farmacist Adace, în numele organizației partidului liberal, și Popovici, în numele camerei de comerț.

La trista ceremonie au luat parte multă lume, profesori, comercianți și frunlașii liberali. A participat de asemenea o delegație a comitetului marelui Azil evreesc de bătrînț, al cărui donator permanent a fost regretatul.

x CONGRESUL U. O. R.— In ședința de aseară secția ieșeană a ofițerilor de rezervă a întocmit programul definitiv pentru congresul U. O. R. care va avea loc la Iași în zilele de 6 și 7 Feb.

D. Dan Badareu pleacă în astă seară la București spre a supune programul aprobare Comitetului Central.

Mercurea viitoare va avea loc ultima ședință a ofițerilor de rezervă din Iași pentru ultimile pregătiri în vederea congresului.

x D. A. Bercu din str. Lăpușneanu 41, a reclamat azi poliției că i-a dispărut... soția, luând toate lucrurile de valoare din casă.

x Patronul Seminarului Veniamin.— Duminică 30 Ianuarie fiind patronul Seminarului „Veniamin Costache" va avea loc în Capela Seminarului un serviciu religios oficiat de Părintele Rector Cicerone Iordăchescu, împreună cu Părintele Gocu și Preoții spirituali.

Răspunsurile vor fi date de corul seminarului.

După serviciul religios, la care va participa și I. P. S. S. Mitropolitul Moldovei, corpul profesoral împreună cu invitații vor trece în Aula Seminarului unde d. profesor de franceză D. Miron fost inspector școlar, își va dezvolta conferința despre „Ideia Religioasă în opera lui Lamartine".

Vor urma producții școlare și o gustare.

ULTIMA ORA

Primul ministru anunţă

că succesiunea la tron e definitiv rezolvată

Pe viitor nu se mai îngădue discuţiile

Bucureşti 27. — In privinţa convocării de aseară la preşidenţia consiliului de miniştri, a reprezentanţilor ziarelor, oficiosul liberal „Viitorul" dă următ arele amănunte:

Reprezentanţii ziarelor din Capitală au fost convocaţi pentru eri seară la preşidenţia consiliului de miniştri, unde d. Crăiniceanu, secretarul general al preşidenţiei, a comunicat din partea d-lui ministru că, guvernul este decis să nu schimbe nimic din hotărârea actului dela 4 Ianuarie 1926, care rămâne definitivă.

Tot odată a rugat ziarele să nu se mai ocupe de chestiunea regenţei şi a succesiunei la tron, nefiind nici un motiv care să îndreptăţească o asemenea discuţie

Nu există nici un „eveniment important în curs" iar din hotărârile luate, nu se va schimba nimic.

Ziarele care nu se vor conforma acestei invitaţiuni, vor fi confiscate.

SE DEZMINTE ORCE ACORD

între guvern şi naţional-ţărănişti

IN CHESTIA ACTULUI DE LA 4 IANUAR

(Ziarul „România" dă îndărăt)

In prima pagină a ziarului, înregistrăm afirmaţia categorică a „României", oficiosul partidului naţional-ţărănesc, cum că s'ar fi făcut un acord de principiu între guvern şi naţional-ţărănişti, pentru schimbarea hotărârei de la 4 Ianuar.

Se vede însă că ştirea dată de „România" era exagerată, sau prematură sau cel puţin nepolitică. Şi de aceia, oficiosul naţional-ţărănesc s'a văzut silit să retracteze în următorii termeni:

„Svonurile puse în circulaţie cum că ar exista vre o înţelegere între partidul naţional-ţărănesc şi guvern în chestia actului de la 4 Ianuarie s'au în vre'o altă chestie la ord nea zilei ne sunt formal desminţite de cercurile autorizate.

„Nici un fel de înţelegere nu există între partidul naţional ţărănesc şi guvern.

*

In legătură cu această chestiune, oficiosul liberal „Viitorul" revine cu o serie de informaţii, pe tema că „totul rămâne neschimbat".

Dimpotrivă. oficiosul iorghist „Neamul Românesc" (care a provocat discuţia), menţine afirmaţia că „importante evenimente sunt în curs" şi că intreg partidul liberal este alarmat.

Sănătatea Suveranului se ameliorează

Bucureşti 27. — Medicii curanţi au început să aplice Suveranului cu mare grije tratamentul radiului.

Credinţa medicilor este că rana Regelui se prezintă în condiţi satisfăcătoare şi tratamentul inceput are toate şansele să dea Suveranului însănătoşirea pe care i-o doreşte ţara întreagă.

Medic belgian

spre Bucureşti

Bucureşti 27.— Aseară doctorul Sluys din Bruxelles a plecat spre Bucureşti, în vederea tratamentului cu radium prescris M. S. Regelui.

PANGALOS

internat în Creta

Atena 27.— Pangalos, fostul dictator al Greciei, a fost internat într'o închisoare din insula Creta.

Gripa la Budapesta

Budapesta 27.— Gripa bîntue aici cu furie. Treisprezece la sută din populaţia Capitalei este bolnavă de gripă.

Tren acoperit de zăpadă

Tokio 27.— O avalanşă de zăpadă a acoperit un tren care mergea spre Tokio. Până la sosirea ajutoarelor, toţi călătorii au murit asfixiaţi.

Adunarea Agronomilor

In ziua de 24 Ianuarie c. a avut loc la Bucureşti adunarea tuturor agronomilor absolvenţi ai şcoalelor de agricultură: Alexandria, Armăşeşti, Roman, R. Sărat, Strihoreţ Chişinău, Cocorozeni, Ţigăneşti Nucet ş.a., care ocupă funcţiuni la stat ca: agronomi regionali, şefi de cancelarie, controlori agronomi subinspectori şi consileri.

S'a discutat situaţia ce li se creează prin modificările legei corpului agronomic şi s'a hotărât:

1) *Organizarea* în fiecare judeţ sau regiune Asociaţii de agronomii absolvenţi ai şcolilor de agricultură arătate mai sus

Procesele verbale de constituire să se trimită pe adresa D-tru Murareţ, str. Zinca Golescu No. 40 (Grand) Bucureşti

2) S'a ales un comitet la Bucureşti pentru reprezentarea intereselor asociaţiei.

3) S'a întocmit un memoriu detaiiat în care s'a arătat istoricul şcalelor de agricultură din care reesă numărul cel mare de agronomi ce a dat aceste şcoli a portul ce l'au adus agronomii absolvenţi ai şcoalelor de agricultură mai sus arătate, înainte de război, la conducerea obştiilor de arendare, diferite servicii la R. M. S. şi Ministerul de agriăultură, felul cum şi-au făcut datoria către Patrie în timpul Războiului de întregire a neamului, şi munca depusă fără preget după Război la aplicarea şi desăvârşirea reformei grave, precum şi la îndrumarea şi conducerea cooperaţiei agricole, Ferme, şcoli de agricultură, Pepinere etc.

Acest memoriu s'a înmânat de o delegaţie d-lui C. Garofiid Ministru agriculturei, care a promis sprijinul d-sale.

Sunt rugaţi toţi d-nii agronom din întreaga Moldovă, Basarabia şi Bucovina să procedeze la constituirea Asociaţilor de judeţe înnaintând Proc.-Verbale şi adresele unde urmează a li se trimite comunicări.

Garibaldi la Londra

Paris 27.— Colonelul Riccioti Garibaldi, implicat în uneltirile fasciste din Franţa, care urma să fie expulzat, a plecat eri la Londra.

Furtună pe Dunăre

Galaţi 27.— Pe Dunăre bântue o mare furtună. Vapoarele de mare n'au putut părăsi portul.

Un elev care falşifică notele

El a fost eliminat din toate şcolile din ţară

Elevul Vorneanu Neculai din clasa IV a gimnaziului din Tg. Frumos, obţinând note rele pe trimestrul întâiu, s'a gândit să şi le îndrepte...

De aceia a intrat într'o zi în cancelaria şcolii, şi nefiind văzut de nimeni, şi-a prefăcut toate notele, înlocuind pe cele rele cu altele bune.

Direcţiunea şcolii descoperind aceste falşuri, a luat la cercetări pe elevul în chestie, şi acesta a trebuit să-şi recunoască fapta.

Direcţiunea şcolii aviând Ministerul de această întâmplare, elevul a fost eliminat din toate şcolile de Stat din ţară—fără drept de examen particular—pe timp de un an.

In azilurile de noapte din Moscova

Calvarul femeilor— Mamă la 13 ani

Moscova (Ceps)— In ziarul „Trud" se face descrierea azilurilor de noapte din Moscova. Iată câteva însemnări despre un azil de femei:

Femeile trăesc în azil în aşteptarea naşterii, fiind că nu mai au unde locui. Altele sunt cu copiii lor. Intr'un colţ, o fată de o frumuseţă uimitoare de vre'o 17 ani. Părul negru şi lung cade pe spinare. Hai a albă atârnă în zdrenţe. Pantofii odată eleganţi, sunt demult rupţi şi legaţi cu sfoară. Citeşte. o carte. E fiica unui fost proprietar de mine de aur şi povesteşte bucuros despre sine.

A lucrat la o fabrică până în August când a încetat, căci e însărcinată. Bărbatul a părăsit-o. Trăeşte din ajutorul pe care i-l dau cei ce au cunoscut pe tatăl ei.

Alături de ea bătrâne, sbârcite cu ochi fugari şi mincinoşi. Cu ce se ocupă, e greu de aflat. In ochii lor un intunerec adânc, de nepătruns.

Pe laviţa de alături dorm copiii, o fetiţă de vre-o 13 ani şi o progenitură infimă de 5 luni. Se întreabă, unde-i mamă acestor copii. Fetiţa se ridică şi răspunde:

—Eu sunt mama.

—Cum eşti mamă? Doară câţi ani ai?

—20

—Spune minciuni, n'are nici 13,—spun vecinele.

Mama—fetiţă se scoală şi îndreaptă copilul. E de statură mică, cu apucături şi faţă de copil.

Intrebată de unde este şi din ce trăeşte, răspunde:

—„Dela ţară. Cerşesc. Oamenii buni nu refuză. Dă mi şi tu o copeicuţă, nu-i doar mare; dă-mi".

Din cerşit trăeşte cea mai mare parte a locatarilor azilului de noapte.

Astfel se prezintă azilul pentru femei. Şi când treci printre cele două rânduri de paturi unde se odihnesc micile fiinţe omeneşti, mamele suspină tăcut şi ţi se pare că păşeşti pe calea marei nefericiri omeneşti şi a nemărginitei suferinţe a femeii.

Incendiu tragic

Un mort şi un rănit

Bucureşti 27.— Un incendiu a distrus aseară locuinţa din strada Latină 10.

Surprinsă de flacări, o fetiţă de doi ani a fost complect carbonizată.

D-na Şerban s'a ales şi ea cu răni grave.

INFORMAŢII

x *La pretenţia Băncii Moldova, s'a pus eri sechestru pe veniturile teatrului Cinema Sidoli.*

x Astă noapte a incetat din viaţă d. Bercovici, antreprenorul hotelurilor Traian şi Continental.

x C. Coman din str. Şipotelui a fost surprins când voia să fure punga unui săteanu la hală. Pungaşul a rupt-o de fugă, dar mulţimea l-a urmărit l-a prins şi la bătut până a rămas în nesimţire.

x D. Octav Tudose a fost numit secretar al claselor paralele la gimnaziu Alexandru cel Bun din localitate.

x D-na Sofia Georgescu dela orfelinatul din Miroslava—Iaşi, a fost detaşată la orfelinatul de pe lângă spitalul „Caritatea" în locul d-rei Galon, care va trece în locul d-nei Georgescu.

x Banca Naţională a făcut cunoscut că biletele de 5 lei, orice serie, sunt valabile. Totuşi, unii încasatori dela tramvae refuză plata făcută cu banc note de cinci lei.

Direcţia tramvaelor trebue să ia dispoziţii.

x GEST NOBIL. — Promoţia liceului naţional 1906 a donat liceului suma de una sută mii lei, depunând'o direcţiunei prin d. profesor V. Petrovanu, din venitul căreia să se ajute elevi saraci şi silitori.

Comitetul şcolar aduce şi pe această cale promoţiei 1906, viile sale mulţumiri, pentru acest nobil şi mărinimos gest.

x Ieri la prânz o nouă delegaţie a frizerilor în frunte cu d-nii Ştefăniu, Olteanu şi I. Talmaciu s'a prezentat la primărie d-lui primar N. Petrea, cerând îngăduirea ca frizerile să fie deschise Duminica, jumătate de zi.

D. Petrea a promis că se va consfătui cu d. prefect al poliţiei şi d. inspector al Muncei, spre a decide.

x *Taxa ad-valorem.*— Consiliul Municipal a fost convocat pentru ziua de Vineri 4 Februarie orele 5 jumătate după amiază.

Consiliul va avea să se pronunţe asupra aprobărei impunerei taxei ad-valorem şi a majorărei unor taxe comunale.

A doua chestiuue importantă e proectul de buget al primăriei pe exerciţiul 1927.

Tot cu privire la taxa ad-valorem, Sfatul Negustoresc a convocat pentru Duminică dimineaţă o mare întrunire publică în sala Sfatului.

x Expoziţia pictorilor *Briese* şi *Parhon* mai rămâne deschisă până Luni 31 Ianuar ora 9 dimineaţa.

Urmează expoziţia *d-rei Ştiubei* o talentată elevă a şcoalei Belle-Arte din Iaşi şi a d-lui *Neculai Popovici* un distins pictor şi profesor la Liceul Naţional din localitate.

„FIGURI IEŞENE"

A apărut volumul „FIGURI IEŞENE" în care autorul, cunoscutul publicist ieşan d. I. Dafin portretează ilustraţiunile şi personalităţile marcante ale laşului cultural, artistic şi politic.

In „Figuri ieşene" vol. I sunt portretaţi: P. Poni, Giordano, Gh. Popovici, dr. V. Negel, N. Gane, Dim. Volanschi, A. A. Badareu, Gh. Gh. Nădejde, M. Codreanu, prof. dr. Gh. Bogdan, C. Stere, E. Herovanu, P. H. Grigoriu-Buduci, I. Botez, Xenofon Gheorghiu, A. C. Cuza, I. Petrovici, dr. E. Puşcariu, Aglae Pruteanu, S. Haliţa, G. Ibrăileanu, State Dragomir, Gh. Mârzescu, Dr. P. Zosin, Victor Iamandi, Dim. Greceanu şi Petru Fântânaru.

MARELE BAL de la TEATRUL NAŢIONAL

In seara zilei de 19 Februar va avea loc la

TEATRUL NAŢIONAL

Cel mai mare şi mai reuşit Bal al sezonului.

Organizat de Doamnele din Societatea ieşană, în folosul Societăţilor Invalizilor de Răsboi, Cercului de Gospodine etc. sub patronajul D-nei Maria Petrovici.

Balul va fi costumat, masoat şi nemasoat.

Comitetul organizator va lansa invitaţiile în curând.

Foarte multă lume din Societatea Bucureşteană va pbrticipa

Cele mai frumoase surprize sânt rezervate ieşenilor.

Vite de vie Algeriene

furnizează pentru Martie 1927

Watson & Youell

Soc. An. Rom. de Import & Export

Strada Ştefan cel Mare 21

I A Ş I

în calitate de reprezentanţi a

Soc. MACKECHNIE S. A. R. Bucureşti

[redacted]

†

Dr. George Pascu, Elena şi Colonel Gh. Păncescu, Maria Pascu, Etou he şi Ion Pascu, dr. Iuliu Pascu, Florica şi Camil Moţăş cu copii, Lizica şi Nicu Pascu, Tică şi Amelica Moţăş cu copii şi Fani Moţăş, fac cunoscut încetarea din viaţă a tatălui lor

Grigore Gh. Pascu

pensionar a Casei Sf. Spiridon decedat în ziua de 26 Ianuarie 1927.

Corpul se află depus la Capela Cimitirului Eternitatea şi înmormântarea va avea loc în ziua de 28 Ianuarie a. c. orele 11 dim,

[redacted]

Pe veci nemângâiaţii: Anuţa soţie, Mircu, Ghizela şi Etty copiii, Dr. Jean Friedman ginere, Herman şi Tina Bercovici cu copii, frate, cumnată şi nepoţi (San Francisco), Iosif şi Aizic Bercovici cu soţiile şi copiii, Carol şi Clara Zandberg cu copiii, Simon şi Marie Herşcovici cu copii, Bernard şi Betty Sandberg cu copii, Leon şi Clara Sandberg cu copii, Iosif şi Anna Sandberg cu copii, cumnaţi, cumnate, nepoţi şi nepoate, Osias şi Betty Friedman cuscri, au durerea de a anunţa încetarea din viaţă prea timpurie, după o lungă şi grea suferinţă a neuitatului lor

Solomon Bercovici

în etate de 51 ani

Inmormântarea va avea loc Vineri 28 Ianuarie 1927 orele 10 jum.

Cortegiul funebru va porni de la Spit. de copii Dr. Ghelerter str. Ghica-Vodă.

[redacted]

Ocazional se vând:

1) Lână ţigae şi bumbac pescăresc.
2) Manufactură.
3) 1 ceas mare de salon antic.
4) 1 blană de vulpe albastră veritabilă.
5) Un covor persan.
6) Una bicicletă
7) 1 binoclu „Zeiss".
8) Diferite mobile, la biroul „Ajutorul Nostru" strada Cuza Vodă.

Se primesc spre vânzare sau în gaj: bijuterii, antichităţi, covoare persane, etc.

Bani cu împrumut

Se dau pe *gaj* cu dobândă mică la Soc. „Ajutorul Nostru".

Dactilografie

Se poate învăţa bine în timp de o lună. Se copiază acte în str. Cuza Vodă 71,

AGENŢI DE PIAŢĂ de orice branşă se caută contra comision, fără garanţie, câştig minim Lei 500—800 zilnic.

A se adresa d-lui I. Iosefsohn str. Lăpuşneauu No. 19.

România

Tribunalul jud. Iaşi, Secţia III-a

Publicaţie de vânzare

No. 413 din 17 Ianuarie 1927

D-l Ion Udrea creditor domic. Iaşi str. Ion Creangă No. 52 prin petiţia înreg. la No. 37104 | 926 a cerut Trib. Iaşi s. III-a să autorize Corpul Portăreilor Iaşi să facă din nou formele de vânzare prin licitaţie publ. a imobilului partea din Moşia Miroslava din Comuna Uricani Jud. Iaşi, rezervată pe suma lor de către debitorii săi Eufrosina Lupaşcu văduvă şi Anton Lupaşcu fiu domiciliaţi în Comuna Bucium Jud. Iaşi în urma vânzărei acelei moşii D-lor Elena Pastia şi General Sava Goiu cu Actul aut. de Trib. Iaşi s. III-a la No. 250 | 923; pentru îndestularea sa cu sumele de 8000 lei capital cu proc. comerc. dela 5 Octombrie 1912 până la achitare şi cheltueli de Judecată ce are a lua în virtutea sentinţei comerciale a Trib. Iaşi s. III-a No. 36 | 913 şi a deciziei Curţei de Apel din Iaşi s. I-a No. 32 din 10 Noembrie 1921 învestită cu form. exec. la No. 11 | 923, osebit va plăti cheltueli de urmărire.

Tribunalul admiţând cererea prin Jurnalul No. 9371 | 926 admiţând a autorizat Corpul Portăreilor Iaşi să facă din nou formele de vânzare prin licitaţie publ. a imobilului urmărit; s'a făcut şi comunicat comandamentul No. 7848 | 1923 după care conform art. 503 proc. civ. s'a făcut Procesul verbal de situaţie al imobilului urmărit care este: O întindere de teren în suprafaţă de 50 ha. şi anume 48 ha. megieşite la apus cu locurile sătenilor, la miază-zi cu Şoseaua Iaşi-Podu Ilioaei, la răsărit şi miază-noapte cu Moşia Miroslava proprit. actuală a D-nei Elena Pastia şi General Sava Goiu. — Teren ţinut în arendă de D-l Dumitru Paşca şi 2 h. a. situat la sudul Şoselei Iaşi-Podul Ilioaei şi cuprinse între Şoseaua şi albia Bahluiului pe o întindere corespunzătoare celei întâi, trecând peste calea ferată, coşerile care au existat pe acest teren astăzi nu mai sunt în fiinţă. — Imobilul n'are sarcini conform cu lista Tribunalului.

Se încunoştiinţează că vânzarea şi adjudecarea acestui imobile va avea loc, în pretorul Trib. Iaşi S. III-a ziua *de 4 Martie 1927, ora 12 amează*, începând licitaţia publică de la suma de 20.000 lei, fixată de creditor prin cerere.

Sunt somaţi toţi acei ce au vre-un drept de arendă, chirie, ipotecă sau alte privilegii ca înaintea adjudecărei să arăte înaintea Tribunalului pretenţiile lor, cunoscând că în urmă nu li se vor mai ţinea în seamă.

Dosar No. 1704 | 923

Preşedinte, M. EŞIANU

Portărel, I. Popovici

DE VÂNZARE un aparat de întins aur (Walzmaschine) în stare bună, bun pentiu dentişti sau giuvaergii. Se vinde foarte eftin.

A se adresa la ziar sub Dt.

ŞTIRI DIN ŢARĂ ŞI STRĂINĂTATE

Doleanţele medicilor

(Continuare din pag. I-a)

bolnav care după aparenţă ar fi putut plăti consultaţia şi refuzând a-l consulta în mod gratuit, a fost insultat de bolnavul în chestie şi ameninţat că va fi dat la gazetă.

Este un caz dintr'o mie, când aceşti pretinşi săraci, venind îmbrăcaţi în blănuri şi bijuterii, apelează fără jenă la gratuitatea din policlinici şi spitale, care a trebui rezervată numai oamenilo absolut lipsiţi d mijloace.

Neluându-se măsuri serioas ca acest lucru să nu se perpetueze, suntem ameninţaţi la decăderea ruşinoasă a medicinei la noi în ţară şi aşa destul d decăzută, prin marele contingent de medici practicieni, care nu-şi pot câştiga nici existenţa, fiind nevoiţi a trăi din alte venituri— iar acei care nu le au, să fi nevoiţi a întrebuinţa mijloace uneori în dauna demnităţei lor, pentru a-şi putea face clientelă..

Se impune deci neapărat ca şi medicii de la noi destul de mulţi la număr, să ne întrunim şi să găsim o modalitate de a stârpi acest abuz ce se face cu gratuitatea medicală, pentru ridicarea prestigiului medicinei în genere şi menţinerea demnităţei corpului nostru medic l, de la care se cer cele mai multe sacrificii în aceste vremuri de criză generală, neţinându-se deloc în seamă trebuinţele şi necesităţile noastre. *Doctor*

Voci din public

(Continuarea din pag. I-a)

Exemplul se impune şi pătrunde mai adânc, decât cuvântul; exemplul frământă şi purifică, scoţând din profunzimile sufletului, fie colectiv fie individual, îndemn puternic către acţiune similară.

E deci o datorie faţă de societate, ca din sânul ei să-i scoatem exemplele cari s'o educe.

Fiind vorba de D-rul Cădere, vom aminti devotata muncă depusă de d-sa în actuala campanie sanitară, contra epidemiei de scarlatină, muncă apreciată de toţi cei ce-l cunosc.

Dar activitatea D-rului Cădere, nu se mărgineşte aici, ci, fiind şi un om cu aleasă cultură generală şi de specialitate, a primit propunerea Ateneului de a ţine la Universitatea Populară din Tataraş, prelegeri despre Higienă.

Am asistat la câteva din prelegerile D-rului Cădere şi afirm cu convingere că sunt un model de lecţiune publică.

E greu ca un subiect de pură ştiinţă să fie înfăţişat unui public nespecializat în direcţia vorbitorului, în chip aşa de atractiv, cum o face d. dr. Cădere.

Pline de interes prin modul de expunere şi prin însuşi subiectul lor, prelegerile ţinute în fiecare Luni la ora 7 în sala Ateneului, merită a fi ascultate de cit mai multă lume.

AUDIENT

LUCRARILE PARLAMENTULUI

OMAGIU PENTRU NESTOR CINCU — — PROECTUL DE ORGANIZARE C. F. R.

Şedinţa din 26 Ianuar

Pr. M. Gaspar şi Sanciuc-Săveanu cer ajutoare pentru şcoală.

D. I. Mitilineu, ministru de externe, spune că va răspunde într'o şedinţă viitoare la întrebările puse de d. Citta Davila în chestia optanţilor unguri.

Mai fac diferite comunicări d-nii *Sever Bocu, dr. Şumuleanu, M. Florescu.*

D. Th. Cudalbu, ministru justiţiei citeşte câteva decrete de autorizări de credite.

Se ia în discuţie proectul de organizare c. f. r.

D. *Popescu* îşi continuă cuvântar a începută în şedinţa trecută, apărând proectul guvernului.

D. *Al. Otetelişanu* aduce la cunoştinţă Camerei moartea lui Nestor Cincu şi cere îngăduirea ca în numele Adunării să depună o coroană la mormântul dispărutului.

D. *general Averescu* se asociază în numele guvernului I regretele exprimate.

Şedinţa se suspendă în semn de doliu.

*

La redeschidere d. *D. R. Ioaniţescu* critică proectul de reorganizare c. f. r. Face istoricul căilor ferate în România. Proectul actua păcătueşte prin adoptarea unui sistem tiranic. Directorul general este complect desfiinţat. In locul lui apare subsecretaru de stat cu putere discreţionare.

Subsecretariatul este anticonstituţional, dacă i se dă atribuţii de director general.

Rezultatul legii va fi politicianizarea sau dictatura. Ambele constituesc un atentat la producţia ţării şi la apărarea naţională. Termină spunând că partidul naţional ţărănesc respinge proectul.

*

Senatul

Se constată că senatorul Hotinceanu, condamnat la amendă pentru contrabandă, n'a suferit o pedeapsă infamantă şi deci nu i se ridică imunitatea parlamentară.

D. Stoian face o comunicare. *D. Berlescu* ministrul industriei depune un proect de lege relativ la terenurile petrolifere.

După propunerea d-lui gen. Coandă, preşedintele senatului, se aprobă ca ziua interpelărilor să se fixeze Mercuri în loc de Joi, ca până acum.

Din Roman

Roman 26.— *Alegere.*— Eri a avut loc alegerea noului comitet al societăţei „Generala" care se compune din următorii d-ni:

I. Burdujanu, S. Segal, I. Trifoi, B. Ieblonover, M. Vaisman, M. Moscovici, L. Bercovici, N. Fikler, D. Herşcovici, M. Tuşinski şi R Leibovici.

Conferinţă.— Zilele trecute a avut loc în sala teatrului „Modern" conferinţa d-lui prof. Gh. Ghibănescu, despre „Începuturi cărţii româneşti".

Împuşcat din imprudenţă.— Locuitorul S. Amiceanu umblând cu o armă de foc încărcată, a împuşcat mortal pe locuitorul V. Podaru.

Surprins de tren.— Pe când comerciantul M. Glasberg se întorcea cu căruţa din comuna Băceşti spre Vulpăşeşti, a fost surprins de trenul ce venea pe linie.

Trenul a omorât caii, a sfărâmat căruţa şi a fracturat comerciantului un picior.

Sanitare.— In comunele Bucium, Chilie şi Giurgeni s'au ivit trei cazuri de tifos exantematic.

Organele sanitare au luat măsuri.

Dela curtea cu Juri.— La 1 Februarie se deschide seziunea de primăvară, sub preşedinţia d-lui V. Lupu.

Pentru zilele de 1,2 şi 3 Februarie sunt sorocite următoarele procese:

1 Februarie. Anica D. Maxim pentru omor.

2 Februarie Gh. D. Manea tâlhărie.

3 Februarie H. Soreanu calomnie prin presă.

Teatrale.— Trupa din Vilna va da în zilele de 27 şi 28 Ianuarie două reprezentaţii: „A şasea nevastă" şi „Silvia", iar compania „Leonard" s'a anunţat pentru zilele de 3 şi 4 Februarie cu „Orlov" şi „Floarea din Stambul".

Lazar

Excrocheriile Băncei Generale

Banca Botoşăneană din Botoşani a reclamat instrucţiei că a fost excrocată de Banca Generală, de suma de 180.000 lei.

*

Am anunţat că Firma Cruparu et fii a cerut Tribunalului Comercial anularea unor cambii în alb în valoare de 660.000 lei, care au fost complectate şi scontate de Banca Generală la câteva bănci din localitate.

Astăzi Trjbunalul a admis cererea firmei Cruparu et Fii.

Celelalte reclamanţii contra Băncei Generale au fost trimise Cabinetului I instrucţie.

x Consiliul profesoral al facultăţei de Ştinţi, a aprobat cererea d-lui dr. Cişman ce a face un curs liber de Radiofonie, Radiotelegrafie şi Acumulatori, cu studenţii dela Electrotechnica.

Despre apa Iaşului

(Continuarea din pag. I-a)

cu altele bune şi noui, dar o risipă de apă colosală, şi atunci toată această apă nobilă, fiindcă vine de la 102 klm. din poalele Carpaţilor, se pierde pe gratis, fără nici un folos.

Şi acum soluţiile:

1. Să se introducă negreşit contorii, pentru toate instalaţiunile de apă din oraş.

2. Dacă cişmelele publice nu pot fi suprimate, sau împuţinate, atunci, începând chiar din acest an, să se înceapă reînoirea acestui material, aşa ca în câţiva ani, să le putem avea pe toate în stare bună.

3) Să se execute modificarea propusă de mine, în instalaţiunile principale al aducţiunei, care va spori debitul de apă cu încă 3500 m3 pe zi, cantitate care va satisface şi instalaţiunile industriale din Iaşi, şi dacă se desăvârşeşte acest program, atunci se va vedea dacă va mai fi nevoie a ne mai gândi la dublarea Conductei Timişeşti, apă de Prut etc.

Părerea mea este, bazată pe o bunicică experienţă în această materie, că în condiţiunile propuse de mine, cu cheltueli care să nu angajeze viaţa financiară a Municipiului Iaşi pentru viitorime, se va avea negreşit soluţionată chestia apei, pentru o durată care va fi în raport direct cu creşterea populaţiunei.

Şi pentru apa necesară stropitului străzilor, este doctorie.

Toată coasta Păcurarilor este înzestrată cu izvoare, cari azi se pierd fără nici o întrebuinţare.

Să se colecteze vara în rezervoare, şi de aci cu pompe-cisterne, din cari Municipiul posedă trei bucăţi, să pornească la stropit.

Iar în sprijinul introducerei contorilor, pot cita o sumă de specialişti, cari au obţinut în diverse oraşe din lume, cu această măsură, rezultate foarte bune, atât pentru populaţiune, cât şi pentru Municipiu, care nu s'au văzut nevoite a recurge la cheltueli, considerabile şi apăsătoare, pentru a spori debitele de apă.

O sporire a debitelor de apă fără reglementarea consumului, n'are nici o raţiune.

Inginer A. NICOLESCU

1927 Ianuarie

Incendiarea unor furaje militare

Ni se anunţă că în comuna Budeşti pe moşia d-lui Leon Ghica Budeşti, a izbucnit un violent incendiu.

Focul a distrus o mare cantitate de pae, proprietatea Reg. 24 Art. din Roman, şi care se afla în păstrare pe moşie.

In raportul oficial se exprimă oarecare bănueli că focul ar fi fost pus.

ALBANIA

VA AVEA UN REGE?

Un ziar din Belgrad anunţă că Achmed Bey Zogu va încerca să obţină, cu prilejul vizitei sale la Roma, aprobarea Italiei în ce priveşte intenţia sa de a se proclama rege al Albaniei.

Statele-Unite nu se asociază Angliei

în conflictul cu China

Statele-Unite au hotărât să acţioneze independent de celelalte state în raporturile cu China. Preşedintele Coolidge va încheia un nou tratat cu China.

Preşedintele Statelor Unite a declarat că interesele britanice şi cele americane în China se deosebesc substanţial, de oarece America nu posedă concesiuni. D. Coolidge prevede putinţa unor divirgenţe cu guvernul britanic în ce priveşte politica faţă de China. Flota pe care Statele Unite a trimes-o în apele chineze nu are alt scop de cât de a proteja pe supuşii americani aflaţi acolo.

INFORMAŢII

x Intorcându-se în Capitală, d. Ionel Brătianu a avut o lungă consfătuire cu dnii Duca şi Vintilă Brătianu.

Apoi a avut o întrevedere cu d.Goga, ministru de interne, discutând necesitatea de a se menţine mai departe acordul dintre guvern şi partidul liberal asupra continuităţii şi în special asupra actului dela 4 Ianuar.

x **Cazul Cerchez.** — *D. Const. Cerchez publică o beltea, plină de temeritate, în speranţa că va impresiona opinia publică şi-i va devia luarea aminte de la cunoscutele d-sale pacate.*

Totuşi, d. Cerchez are oarecare drept a pretinde preciziuni.

Deşi n'ar fi mare urgenţă a se preciza lucruri bine cunoscute de numeroşi iniţiaţi, vom da lămuriri care să clarifice pe orcine. Se va vedea atunci ce rămâne din trecerea d-lui Cerchez pe la ministerul industriei, de ce a plecat şi cum a plecat. Vom mai discuta afacerea „refacerei" care nu poate fi cocoloşită cu nici o îndrăzneală din lume.

In fine, vom tăia speranţa d-lui Cerchez că ar putea surveni o lege a presei care să acopere neghiobii şi tupitudini de tapa celora care au alarmat, cu drept cuvânt, publicul cinstit al Iaşului.

x Consiliul profesoral al facultăţei de Medicină a decis eri, menţinerea în programul de studii la facultatea de medicină, a „Farmacologiei".

Catedra va fi suplinită, de fostul ei titular, transferat la „Clinica Terapeutică", d. prof. Enescu.

x La Ungheni s'a înregistrat eri un nou caz de scarlatină. Toate măsurile de izolare a fost luate.

x Ministerul instrucţiunii a hotărât înfiinţarea unei docenţi în specialitatea istoria artelor la facultatea de filosofie şi litere din Iaşi şi o alta, în specialitatea istoria românilor, la aceeaşi universitate.

x *Examenul de capacitate*, specialitatea „Broderia Artistică" pentru recrutarea maestrelor la şcolile profesionale, se va ţine în ziua de 2 Mai, în localul şcoalei profesionale gradul 2, nr.ul 1 de fete din Bucureşti.

La aceeaş dată va începe şi examenul de capacitate specialitatea „Dantele" şi în acelaş local.

x Parchetul militar al Corpului IV Arm. a deschis o serioasă anchetă, în legătură cu incendiul izbucnit la Reg. 8 Obuzier Roman.

x *Un castel pentru Prinţul Mihai.*— Se anunţă din Temişoara:

Şefii autorităţilor şi intelectualii bănăţeni au luat hotărârea ca vechiul şi istoricul castel Huniadi, din Cetate, să fi renovat şi donat Familiei Regale şi anume Principelui Mihai.

x Eri a avut loc înmormântarea elevului Petruţă Stavrat, care s'a sinucis în împrejurările arătate de noi la timp.

Cortegiul a fost urmat de toţi colegii defunctului.

x DE LA CURTEA CU JURI — Curtea cu Juri a judecat eri procesul fetei Elena Pavel din Todireni jud. Botoşani, acuzată că şi-a ucis copilul nou născut.

In urma pledoariei d-lui avocat B. Klein, Elena Pavel a fost achitată.

Tot ieri Curtea cu Juri a condamnat la 15 zile închisoare pentru loviri simple pe săteanul Al. Nastase din Belceşti, acuzat de omor săvârşit dar nereuşit

Concertul domnişoarelor Anghel

Luni 31 Ianuarie va avea loc în sala Teatrului Naţional concertul domnişoarelor Anghel.

Toţi iubitorii de artă vor fi bucuroşi să audă pe aceste tinere artiste care duc faima ţării în străinătate domnişoarele Lucia şi Andreea Anghel au repurtat numeroase succese la opera din Niza unde au cântat sezonul de iarna trecută; iar d-ra Viorica de a cărui strălucit succes au vorbit toate jurnalele din Paris anunţând-o ca pe o nouă vedetă de operetă, va da concursul său recitând versuri şi cântând în costum de epocă o parte din repertoriul său Parizian.

Inainte de a părăsi ţara pentru a se înapoia în Franţa unde le aşteaptă angajamente artistice, compatrioatele noastre vor cânta şi în oraşul nostru.

Corpul Contabililor Autorizaţi şi Experţi Contabili Secţia Iaşi

Membrii Corpului sunt rugaţi a achita de urgenţă cotizaţiile in restanţă la Casieria Băncei Comerţului Moldovean (Palatul Viaţa Românească) contrar nu vor figura pe tablourile de contabili ce se întocmesc pe anul 1927.

Secretar, B ŢIMAND

Administraţiunea Generală a Bunurilor Principelui M. D. Stourdza

Iaşi strada Carol No. 19

Aduce la cunoştinţa Onor. Publicului şi autorităţilor că are **de vânzare lemne de foc** esenţă tare, din pădurea Păuşeşti, loco pădure sau predate a dom ciliu.

Poate livra şi cantităţi mai mici, de la un vagon orice cantitate în sus.

Pentru orice informaţiuni a se adresa d-lui Ad tor General, str. Carol No. 19 sau str. Păcurari 12.

Preţuri convenabile. Serviciu prompt şi conştiincios.

MAGAZINUL UNIVERSAL

„RATA"

Str. Gh. Mârzescu 34

Vinde cu preţuri avantajoase tot felul de articole de îmbrăcăminte, încălţăminte, Haine gata, Mantile de Damă, de cauc uc, Galoşi, Şoşoni Manufactură, etc. etc.

MARI INLESNIRI DE PLATĂ

CERCUL JOCKEY-CLUB—IAŞI

Publicaţiune

Se publică spre cunoştinţa generală că în ziua de 5 Februarie 1927, ora 4 p. m. se va ţine licitaţie publică în localul Cercului din strada Carol No. 53, pentru închirierea cu începerea dela 1 Octombrie 1927, a întregului apartament dela parter în care se află astăzi localul de Cofetărie C. Vădescu, compus din 10 camere, curte, pivniţă, magazii, instalaţie de lumină, apă şi canal în curte.

Licitaţia va începe dela suma de lei 300.000. *Comitetul*

Elevi la învăţătura tipografiei se caută la Tipografia H. Goldner.

Cuvântul Uniunei ofiţerilor în rezervă şi în retragere (secţia Iaşi)

la sărbătorirea zilei de 24 Ianuar 1927

(Continuare din pag. I-a)

Şi-a întors Dumnezeu faţa către noi şi nu ne-a lăsat să plângem până întru sfârşit. La un secol după strigătul oltenesc al trezirii la libertate, ne-am învrednicit să cântăm hora unirii tuturor românilor. Pământul dintre Tisa, Dunăre şi Nistru e întreg al nostru al celor care 2000 de ani l'am brazdat cu plugul şi hrănit cu trupuri de mucenici pentru îndestularea şi slava tuturor neamurilor pământului. De acum vrem să-l brazdam şi hrănim, numai pentru noi.

Dar bucurându-ne cucernici pentru ajungerea acestui mare ceas de dreptate al istoriei, în bucuria noastră datori suntem să ne amintim că mărirea fruntariilor încă nu însemnează şi mărirea puterilor de viaţă ale neamului. Popoare cari se mândreau că în cuprinsul stăpânirei lor, nu apune soarele nici odată, le-am văzut prăbuşindu-se în întuneric. Şi iarăşi am văzut ridicându-se din morţi, popoare de pre a căror fiinţă, istoriile nici nu mai osteneau să pomenească.

Să dorim poporului românesc în tot minutul, să nu-l bată cândva vântul istoriei acelor popoare. Ci, cumineţit de învăţămintele propriei lui istorii, să-şi făurească prin veacuri acel viitor fericit, la care năzuind, şi-a cumpărat prin jertfe uriaşe drepturi de netăgăduit.

Noi, ofiţerii de rezervă şi în retragere ai Secţiunei Iaşi, socotim ca un prilej fericit sărbătoarea zilei de 24 anuarie, spre a uni glasul nostru cu al acelora care-şi exprimă încrederea lor în destoinicia şi puterile de viaţă ale neamului românesc. Şi ne simţim datori, după cum în tranşee am pregătit unirea sub un singur scepiru a tuturor provinciilor româneşti aflate sub străpâniri străine, azi să venim alături de cei care pregătesc în tainiţele culturii, unirea într'un singur suflet a tuturor românilor.

Sub arme, în războiul sfânt de întregire a neamului, am fost numai inimi şi braţe. Azi, sufletul nostru este un rob al grijei de a nu lăsa în părăgină, aceiace în război am hrănit cu inima şi înfăptuit cu braţele. Ni-o strigă din morminte cei 800000 de mucenici ai neamului. Ne-o spun de peste hotare ochii turburi ai veciilor pentru care sărbătorile noastre naţionale sunt zile de doliu şi scrâşnet de dinţi. Ne-o impune cu tărie de dogmă, mândria firească de popor, care trebue să înapoeze Umanităţii, tot ce Umanitatea i-a împrumutat, dintr'un sentiment de nobilă fraternitate şi marinimie.

Până la 1916, idealul românismului a fost acela al realizării unui mare stat politic în cuprinsul hotarelor etnice. Îl sărbătorim azi înfăptuirea. Fără a uita pe fraţii din Macedonia, Timoc, Banatul Sârbesc şi Ucraina, trebue să aprindem prezentului, idealul nou al ridicării noastre la rangul de mare stat cultural.

Iată pornirea noua şi dumnezeiască ai cărei trâmbiţaşi să ostenim a ne face toţi câţi simţim şi gândim româneşte. Statul, căruia îi revin sarcini grele şi numeroase, nu poate înfăptui totul.

In noile lui fruntarii, trăesc minorităţi cu o cultură superioară şi un aport sufletesc, impetuosicit de vechi şi bogate tradiţii. Datori suntem să ne apropiem aceste minorităţi, prin crearea unei culturi şi a unui suflet, de la care ele să poată învăţa şi primi îndemnuri. Generaţiei noastre îi revine sarcina câştigării *Statului Cultural*, în cuprinsul hotarelor marite ale *Statului nostru Politic*. Iar dacă acestei sarcini vom alătura şi grija de a ne învia puterile nebiruitei noastre credinţe din străbuni, să fim siguri că oricâte furtuni ne-ar aştepta în viitor, urmaşii nu ne vor uita proverbul bătrânesc: „apa trece dar pietrele rămân"..!

Aşa să ne ajute Dumnezeu!

BIBLIOTECA UNIVERSITĂŢII IAŞI
Biblioteca Universităţii Loco

No. 5903 — 3 LEI EXEMPLARUL — SAMBATA 29 IANUARIE 1927

ABONAMENT
Lei 1000 pe un an
„ 500 . . . „ 6 luni
„ 300 . . . „ 3 luni

OPINIA

ZIAR POLITIC COTIDIAN

ANUNCIURI
se primesc la toate
Agenţiile de Publicitate
şi la
Administraţia ziarului
Iaşi—Str. Gh. Mârzescu 17

Virginitatea d-lui Cerchez

D. Cerchez îndrăzneşte să se apere de faptele urâte ale preşidenţei sale dela Camera de Comerţ, cu virginitatea şi inocenţa cu care a intrat la această Cameră.

Am pus în joc răspunderea morală a partidului averescan din Iaşi, care prin violentarea până şi a unui corp nepolitic, ca colegiul comercianţilor, după ce l'a cocoţat pe d. Cerchez la un post de aşa importanţă deşi îi cunoştea antecedentele, întrebuinţează toate mijloacele ca să-l scape de borfăşia cu fondul refacerei.

D. Cerchez se înspăimântă la ideea, că ar putea fi lăsat de partid şi lăsat la propriile lui mijloace de apărare, care ar însemna cu siguranţă *naufragiu, adeca înecarea în propriile lui turpitudini.*

Pentru partid d. Cerchez se jură că a intrat feciorelnic la Camera de Comerţ, iar greşala a făcut'o din nevinovăţie...

Numai din preocuparea de interesul general şi pentru a corija trîndăvia celor de la Căile ferate, care nu se interesau de partea lor din fondul refacerei, a luat—zice d. Cerchez—banii de la Banca Moldova unde şedeau pe nimic cu o dobândă sub dobânda legală şi ca bun gospodar cu durere de inimă pentru refacerea gărei Iaşi, i-a plasat la Banca Generală cu o dobândă dublă şi la vedere, adeca cu dreptul de a-i retrage or când.

La vrâsta şi la lunga experienţă făcută ca împrumutător, d. Cerchez ştia prin sine însuşi că la examinarea debitorului nu joacă rol dobânda pe care o oferă, ci *siguranţa pentru capitalul împrumutat.*

Ce siguranţă prezinta o bancă care se îneacă? d. Cerchez o putea şti aceasta de la cumnatul său d. M. Negruzzi prezidentul consiliului de administraţie al acestei bănci.

Dar ca president al Camerei de comerţ, putea să afle din registrul Tribunalului comercial capitalul acestei bănci — o nimica faţă de suma care i se încredinţa — bilanţul acestei bănci, schimbările continue în administraţia acestei bănci. Din registrul tribunalului ar fi aflat că Weinrauchii schimbă consiliul băncei ca cămeşile şi când ar fi constatat retragerea din fruntea Băncei a unui om ca Pavel Michiu şi după dânsul toţi fundatorii băncii, s'ar fi luminat, că cu o aşa plasare *compromite grav fondul refacerei.*

Încolţit la una din şedinţe de unul din membrii comitetului, d. Cerchez s'a lăsat la voia gurei din care curge, curge...şi a exclamat: „am vrut să ajut o bancă românească şi ieşană!".

Vra să zică, *a cunoscut starea precară a Băncei Generale,* şi nu trebue s'o ajute cu banii depuşi la d-sa. Ce cap de prezident de cameră de comerţ, dacă îşi închipue că o bancă care a luat deja apă, mai poate fi salvată!

Ajutor de om nevinovat, feciorelnic? Dar atunci *de ce a luat jumătate din acel ajutor* cu poliţele sale, ale d-lui M.Negruzzi, ale d-lui I.G.Popovici, pe care le-au retras în împrejurările destăinuite de „Mişcarea"?

D. Cerchez este complect inconştient de rolul Camerei de Comerţ din Iaşi. Chear dacă... fondul refacerei nu va fi pierdut, tot va fi făcut prin fapta sa un rău imens Iaşilor. Banca Generală în loc să lichideze la timp, a devenit un focar de excrocherii, care aruncă o lumină compromiţătoare asupra întregei pieţe ieşene.

Fondul refacerei în loc să fie întrebuinţat în lucrări de utilitate publică prin iniţiativa instituţiilor ieşene la care era destinat, va fi luat de Primărie, transformat din contribuţii benevole şi mici, în impozite grele, încorporat în bugetul comunei şi cheltuit pentru creări de funcţionari şi diurnişti.

Nu ne ocupăm de faptele d-lui Cerchez pentru că ne-ar face umbră cu persoana sa cu atâtea antecedente şi fără leac de valoare, dar pentru că *compromite o mare instituţie publică* cum este Camera de comerţ.

Iarăşi tăcere obligatorie...

„Chestia delicată" a reizbucnit o cupă, provocând o mică furtună în coloanele ziarelor. Fiecare şi-a exprimat părerile, temerile, preferinţele, oportunizmele.

Apoi a intervenit guvernul cu comunicarea că „nimic nu s'a schimbat". Şi iarăşi interdicţia absolută de a se mai scrie ceva. Reintrăm în acalmie.

*

La invitaţia tăcerii, oficiosul liberal „Viitorul" ripostează:

„In ce priveşte tăcerea la care ne invită guvernul asupra întregei chestiuni, ea nu se poate cere şi impune decât în atmosfera limpede creiată de hotărârea nediscutabilă de a menţine şi realiza ce este legal şi constituţional".

Cu alte cuvinte, să se tacă obligar numai în senzul conceput de partidul liberal. Indată însă ce s'ar schiţa o situaţie defavorabilă acestui partid, ziarele liberale să aibă dreptul a comenta pe larg şi a-şi apăra punctul de vedere.

Ad.ca, un fel de **privelegiu** *pentru liberali,* **refuzat celorlalte grupări şi partide.**

*

Noi nu discutăm acum fondul lucrurilor, ci numai forma de procedare preconizată de „Viitorul". O formă perfect dictatorială, în favoarea exclusivă a unei tabere anumite.

O procedare complectamente ilogică şi injustă în spiritul unui regim pe care, din nefericire, îl suportăm de la război încoace.

Şi această metodă absurdă se aplică „chestiei delicate", conform voinţei discreţionare a şefilor liberali...

Justiţia spaniolă

nu admite răzbunările lui Primo de Rivera

In Septembre 1923, când Primo de Rivera a uzurpat puterea în Spania, s'a produs un protest solemn al d-lui Santiago Alba, fost ministru de externe şi şef al stîngei constituţionale.

Dictatorul a ordonat urmărire judiciară contra lui Alba.

După lungi cercetări, în absenţa lui Alba (care se află refugiat la Paris), Curtea de Casaţie din Madrid a decis zilele acestea că acuzaţiile contra lui Santiago Alba sunt lipsite de temei. Implicit deci, orce spaniol are dreptul a critica regimul ilegal şi abuziv al lui Primo de Rivera.

Această decizie a provocat mare senzaţie în toată Spania.

ASPECTE

Amintiri „literare"

Insemnând eri impresiile noastre asupra unei reviste literare tipărită de un grup tineresc ne-am amintit fugar de începutul carierei noastre gazetăreşti, evocând vremuri destul de îndepărtate şi amiciţii cari s'au spulberat cu trecerea anilor.

Amintirile acestea revin cu stăruinţă şi noi le reţinem cu drag; sânt clipele celor mai calde emoţii pe cari le-am încercat în viaţa noastră, poate mai puternice chiar decât prima aventură amoroasă sau decât cel mai mare succes obţinut în alte direcţii.

Alături de camarazi dezinteresaţi şi cuprinşi de acelaş farmec ca şi noi, am întemeiat o revistă al cărei titlu a fost „Absolutio", ca un omagiu pentru Tudor Arghezi care publicase o puternică poezie sub acelaş titlu; pe vremea aceea Arghezi nu era necontestatul mare poet de astăzi şi în larma căţeilor din cafeneaua literară bucureşteană care nu pricepea un cuvânt din literatura argheziană, modestul nostru omagiu a căzut ca un trăsnet.

Câtă trudă, câte privaţiuni, câte griji am încercat la apariţia fiecărui număr al revistei! In afară de acestea, aveam de luptat în permanenţă cu directorul liceului care, răsfoind regulamentele şcolare, găsise un text care interzicea elevilor colaborarea la reviste fără avizul şi controlul direcţiei şcoalei.

Cenzura directorului, ameninţările cu eliminarea n'au folosit la nimic; eram destul de anonimi cu pseudonimele noastre apărute în trei numere de revistă, aşa că schimbarea lor pentru alte numere—ca să scăpăm de viligenţa domnului director care ştia cui aparţine fiecare pseudonim—nu ne-a încurcat de loc.

Şi când directorul ne-a convocat iar în cancelarie ca să ne întrebe asupra rolului nostru la revistă, i-am declarat că am încetat orice activitate; nouile pseudonime nu-i mai erau cunoscute. Şi astfel am continuat, cu satisfacţia de a fi „tras chiulul" celui mai acerb adversar al nostru!

Singurii scriitori cari au colaborat la revista noastră Arghezi, Bacovia şi Emil Isac; veţi conveni că puteam fi mândri de opera noastră, mai cu seamă că într'o zi—cu prilejul expoziţiei pe care o deschisese la Iaşi—Iser consimţise să ne dea câteva reproduceri după desenurile şi picturile sale pentru ilustrarea revistei.

De atunci sânt aproape cinci sprezece ani; credincioşi condeiului am rămas—din câţi eram aduşi în jurul revistei—Relgis, Ludo şi scriitorul acestor rânduri. Fiecare din noi, pe drumuri deosebite, muncim şi sacrificăm aceluiaş ideal totuşi.

De aceea amintirea copilăriei noastre literare nu ne poate găsi impasibili şi nu putem lăsa cu uşurinţă să treacă vre un prilej ca să nu o evocăm, cu toată truda, cu toate privaţiunile, cu toate emoţiile dragi cari au însoţit-o; pentru că o considerăm ca singura etapă luminoasă din viaţa noastră plină de amărăciuni.

G. SPINA

Tratativele anglo-italiene

Ce-a discutat d. Churchill la Roma

Ziarul londonez „Star" află că ministrul englez de finanţe, d. Churchill, a discutat la Roma cu d-nii Mussolini şi Volpi, următoarele chestiuni;

1) Necesitatea unui nou acord pentru plata datoriilor interaliate.

2) Posibilitatea anulării tuturor datoriilor de război.

3) Atitudinea în cazul când Germania ar suspenda plata reparaţiunilor.

4) Sprijinul englez pentru asanarea finanţelor italiene.

Se afirmă însă că s'au urmat şi importante discuţii de ordin politic în legătură cu situaţia internaţională şi cu dificultăţile pe care Rusia le-a creiat englejilor în China.

O criminală sadică

Curtea cu juri din Duisburg (Germania) va judeca zilele acestea un caz excepţional de crimă.

E vorba de o tânără fată, în etate de 18 ani, Keti Hageborn, care a ademenit pe doi copilaşi (de 5 ani şi de 6 şi jum.), i-a dus într'o pădure, apoi le-a astupat gura cu ţărână şi le-a tăiat vinele la mâni şi la gât.

Criminala precoce a declarat la instrucţie că n'avea nici un motiv să comită cumplitele asasinate, dar a simţit... plăcerea să vadă curgând sânge şi să asiste la agonia micilor victime.

— „Eram ameţită de plăcere, văzându-i cum se zbat din ce în ce mai slab, încercând zadarnic să-şi scoată din gură care-i înăbuşea".

Mulţi monştri a mai lăsat Dumnezeu pe pământ!

Tragedia unui copil

Ieri dimineaţă a fost adus la Brigada de Urmărire copilul Petre Radion din Floreşti (Basarabia) găsit vagabondând prin jurul gărei.

Copilul a făcut mărturisiri impresionante. Tatăl său şi-a alungat nevasta prin bătăi.

Acum trăeşte cu alta. Pentru a scăpa de copil, l-a dat unui locuitor care venea la Iaşi.

Petre Radion spune că în gară fiind mult norod, locuitorul s'a făcut nevăzut şi el a rămas singur.

A fost găsit de agenţii brigăzii de urmărire.

Aseară copilul a fost trimes acasă.

INTERES SOCIAL ŞI INTERES PARTICULAR

ASISTENŢA MEDICALĂ GRATUITĂ

In numărul nostru de ieri am înregistrat doleanţele unor medici în ce priveşte conflictul dintre libera practică a medicinei şi asistenţa medicală gratuită.

Tema este că, mulţi oameni cu dare de mână recurg la asistenţa gratuită, iar din pricina aceasta medicii pierd clientela. La drept vorbind, se citea printre rânduri necazul medicului contra asistenţei gratuite în general.

Să ne fie permis a avea altă părere.

Asistenţa medicală gratuită este un progres social. Toată lumea trebue să aibă dreptul la sănătate şi e îmbucurător când societatea poate garanta acest drept. Dealtfel combaterea unor anumite boli este chestie de ordine publică şi trebue în mod public organizată.

Insuşi progresul ştiinţei cere tratamentul în clinici cu mijloace perfecţionate, unde se poate face studiu colectiv pe cazuri multe şi variate şi se poate întocmi statistica medicală.

Idealul este: cât mai multe spitale, sanatorii, policlinici, dispensarii, ambulatorii, posturi de ajutor, servicii speciale la instituţii etc. Asistenţă cât mai largă, chiar şi pentru bogaţi, numai sănătatea publică să fie asigurată.

Prin aceasta suferă materialmente câţiva liber profesionişti? Regretăm; dar chestia e cu totul secundară. Interesul social nu poate fi subordonat interesului unor particulari sau chiar al unei caste. N'au decât, medicii liber profesionişti, să nu se aglomereze mai mult decât necesită localitatea unde profesează.

Evoluţia societăţilor impune şi sacrificii fatale unora sau altora. Oare ar fi trebuit să nu introducem calea ferată, ca să nu păgubească cărăuşia? In lipsă de alte ocupaţii, cărăuşii au putut intra în serviciul c. f. r. Asemenea şi medicii disponibili pot intra retribuiţi în serviciul asistenţii publice. Ştim că deocamdată e mare nevoe de medici la sate...

REN.

DUPA ZIUA UNIRII...

de Pr. N. HODOROABĂ

Nu greşesc cred când afirm, că la sărbătorile noastre naţionale, nu se mai observă astăzi animaţia şi entuziasmul de altă dată. Constatarea aceasta vor fi făcut-o desigur mulţi, dar au evitat s'o mărturisească în public, rămânând numai la o vădită, şi tainică strângere de inimă... Cauzele, negreşit, sunt multe şi de natură deosebite. Războiul, în primul rând, a făcut mari ravagii în obişnuitele şi vechile mentalităţi ale societăţii.

O cauză poate să fie şi faptul, că odată ce idealul naţional ni s'a realizat, cetăţenii noştrii să creadă, că nu mai este nevoie de atâta paradă de patriotism ca pe vremea când şefii studenţimii naţionaliste se suiau pe soclul statuelor lui Mihai Viteazul din Bucureşti şi Ştefan cel Mare din Iaşi, se prindeau cu mânile de gâtul calului de bronz, ţineau cuvântări înflăcărate şi cu ochii rouraţi de lacrimi şi cu glasul tremurând de fiorii entuziasmului curat de care-i capabilă tinereţa, arătau cu mâna spre Prut şi spre Carpaţii falnici, dar vitregi, despărţitori de fraţi... Nu mai mult, dar acum 2o—25 de ani, cu ce bucurie aşteptau elevii sărbătorile naţionale! De 24 Ianuarie, istorica piaţă a Unirii era o mare de capete şi nu puteai vâşca de lume. Toate şcolile erau masate acolo şi în apropiere, apoi armată şi cetăţeni de toate categoriile, cu veselia zugrăvită pe faţă. Din mijlocul profesorilor se rădica u-

(Continuarea în pag. IV-a)

CHARLIE CHAPLIN

faimosul artist comic american

Soţia lui Lita Grey a intentat acţiune de divors şi a cerut sechestru general pe averea soţului. In urma emoţiilor pe care i le-au provocat aceste evenimente, Charlie Chaplin a suferit un serios atac de nervi.

Necăjitul artist vrea să plece în Anglia, dar nu i se îngădue să plece până ce nu-şi va achita către Statele-Unite impozitele pe care le datoreşt (circa 2 milioane dolari).

In pag. III-a
Ultima Oră

CRONICA DRAMATICĂ

de WRATISLAVIUS

TEATRUL NAŢIONAL: UN OM DISCRET *(Flers şi Caillavet)*

Opereta: ORLOF (cu LEONARD)

A fost foarte nimerită ideia de a se prezenta una din lucrările cunoscutei asociaţii: *Flers* şi *Caillavet.* Mai ales după eşecul suferit cu *„Amorul"* lui *Kistemaeckers* şi puţinul succes al *„Anuţei".* Cu atât mai mult, cu cât „secţiunea" de Comedie a... societăţii dramatice locale e mai puţin descomplectată şi ca atare o lucrare bună poate avea mai multe şanse de a găsi ecou în masa spectatoare.

Cum a fost şi cazul comediei *„Un om discret"*, care s'a reprezentat Marţi seara.

De astă dată nu este vorba de vre-o frumoasă *„Aventură"* sau de *„Amorul Veghează".* Ci o văduvă cu copii—aceştia de provenienţă mai mult sau mai puţin... neoficială, veghează ca progenitura ei să'şi găsească un plasament cât mai în raport cu exigenţele unei mame devotate.

Ceia-ce, după o serie de peripeţii, inerente unor situaţiuni similare, reuşeşte complect.

Fata mai mare Ivonne, care trăeşte de câţi-va ani cu *Hubert,* se mărită cu acesta şi cea mai mică se logodeşte la sfârşit şi cu idealul ei... şi al mamei prevăzătoare. După-ce, bine 'nţeles (şi între timp) idealul a fost amantul *Ivonnei,* a viitoarei sale cumnate.

E de prisos să inzistăm asupra calităţilor operei reputaţilor maeştri, de către mulţi socotiţi ca prototipi ai calităţilor dramaturgilor galici.

Dialog viu, sclipitor, situaţi spirituale — unele cu farmecul neprevăzutului şi o acţiune care merge în continuă creştere, toate asigură interpreţilor o bază sigură de răsunet asupra dispoziţiei auditorului. Acesta se amuză; mai ales după ce a trecut de lungimea cam obositoare a actului prim, dar care în fond nu este (în întregime) de cât o introducere în acţiunea propriu zisă.

Există totuşi posibilitatea de a face ca şi actul prim să apară mult mult mai scurt; dacă e atacat într'un tempo mai vioi, mai repede, care să prefacă scurtele naraţiuni sau replice în sclipiri succesive —fără nici o şovăire sau încetineală.

Intriga, cum am văzut mai sus, deşi foarte simplă, e întreţesută totuşi de pasagii extrem de interesante. Dialoguri delicioase (cum e de pildă explicaţia între Hubert şi viitorul său cumnat) întreţin interesul spectatorului pentru scenele următoare.

Interpretarea a răspuns cu mult peste aşteptări. In parte o agreabilă surpriză.

D-na *Castriş* ne-a prezentat tipul mamei într'o lumină cu totul alt-fel ca aceia a tipurilor bufe, în care eram deprinşi s'o vedem apărând. Tocmai lipsa de şarjă, mai să spunem *sobrietatea* în tot decursul desfăşurării conflictului, ne-au impresionat atât de agreabil, că nu putem să nu relevăm acest fapt. E poate pentru prima oară, când nici-unul din spectatori nu se simţea tentat să râdă—deplasat la debitarea unei tirade cu tinctură de sinceră şi serioasă indignare (ca scena explicaţii din actul III) deşi aceia, care debită tirada era—artistă prin excelenţă comică doamna *Castriş*.

Până şi *„Omul discret"* al d-lui *Gheorghiu,* a dus rolul său, în care povârnişurile spre şarjă sau supra dozare sunt dese şi ispititoare, în aceiaşi notă simpatică de concentrare şi pe care noi o apreciem mult mai mult, în raport cu mijloacele ieftine ale supradozărilor bufe. Găsim maniera aceasta mai adequată rolului — dacă voiţi chiar genului întreg. Numai în această notă a putut face atâta efect scena despre care am amintit (explicaţia între Hubert şi „Omul discret") şi în care mimica domnului *Petrone* a fost de un comic irezistibil. Se chinuia să plângă şi noi

(Continuarea în pag. IV-a)

MARELE BAL de la TEATRUL NAȚIONAL

In seara zilei de 19 Februar va avea loc la

TEATRUL NAȚIONAL

Cel mai mare și mai reușit Bal al sezonului.

Organizat de Doamnele din Societatea ieșană, în folosul Societăților Invalizilor de Războiu, Cercului de Gospodine etc. sub patronajul D-nei Maria Petrovici.

Balul va fi costumat, masoat și nemascat.

Comitetul organizator va lansa învitațiile în curând.

Foarte multă lume din Societatea Bucureșteană va pbrticipa.

Cele mai frumoase surprize sânt rezervate ieșenilor

Banca României-Iași

Societate Anonimă

Face tot felul de operațiuni bancare și comerciale ca: Imprumuturi pe polițe, cumpără și vinde efecte publice, scontează cupoane, primește bani spre fructificare, deschide conturi curente, face avansuri asupra efecte publice, acțiuni și mărfuri în gaj.

Emite cecuri și dispoziții de plăți asupra tuturor orașelor din țară. Primește efecte spre încasare și în general se însărcinează cu orice operațiuni de domeniul afacerilor de bancă.

Director, **B. Guttman**

Banca Centrală de Nord

Societate Anonimă

Capital social Lei 10.000.000

Casa de Economii

Am deschis pe lângă Banca noastră un serviciu special pentru înlesnirea păturei mijlocii, luând toate măsurile ca fiecare să-și poată asigura viitorul atât s e-și cât și copii or săi, în mo dul următor.

Depurând lunar câte 100 lei va avea după 20 ani, capital, împreună cu dobânda capitalizată din 3 în 3 luni, suma de 100.000 lei.

Depunătorul deși în 20 de ani depune numai 24.000 lei, dar dobânda c pitalizată crește și formează aproximativ suma de 7 .000 lei; așa că după 20 ani, depunătorul va avea capitalul propriu de 100.000 lei. Depunând 200 lei lunar, va avea peste 20 ani (capital propriu împreună cu dobânda). Lei 200.000 în timp ce în alte instituții, depunând 200 lei lunar va avea numai 100 000 lei. Acestea se explică prin faptul că no capitalizăm dobânda nu în fiecare an, ci din 3 în 3 luni.

2) Fiecare depună or primește la pr ma depunere un libr t special.

3) Dobânda se calculează la fiecare 3 luni și se tr ce în libretul depunătorului, mărind astfel capita ul lui.

4) Fiecare depunător poat primi sumele depuse ori când, anunțând Ba ca despre ac asta cu cateva zile înainte.

5) Fietcare depunător va avea în reg strele Bă cei un cont sp cial, având dreptul oricând a-l verifica pentru a cunoaște c capital și-a f rmat.

6) In acelaș timp depunătorul va putea avea un credit.

Pentru depunătorii m seriaș s'a făcut o secție specială de ajutor: Adică 1) fiec re meseriaș dorind e-și mări atelierul, sau un meseriaș care încă nu are atelier și dorește să se instaleze poate să se adreseze la „Banca Centrală de Nord" și fi se va acorda un cred t perso nal fără gir, și pentru un anumit interval, cu drept de achitare în rate.

Acei care drpun bani la Bancă pentru păstrare, primesc pentru depuneri de 3 luni, 12 l sută anual; pentru d puneri de 6 (șase) luni 15 la sută anual; și pentru depuneri de un an 18 la sută anual.

Dobânzile pentru depuneri se calculează din prima zi de depunere.

D puterile cu termin fix se restitue în ziua termenului fixat.

Depunerile la vedere se restitue la cerere.

Dobânda se calculează din 3 în 3 luni.

DOCTORUL

Marcu Caufman

Boli interne, venerice și sifilis

Consultă 3—7

Strada Palat 52 — Iași

Iar bântue

GRIPA

dar și de astă dată tabletele „**BAYER**" de

ASPIRINA

au repurtat victoria, înlăturând repede toate simptomele ca: febra, durerile de cap și altele

Revista Misterelor!!

Cu desl garea și lămurirele tuturor fenomenilor *Spirituale*. Incepând cu *Eleonora Zugun* din Talpa-Dorohoi, de care se ocupă savanții și ziarele din Europa, și cazul ident c al D-lui *Pătrașc* din Ba ta-Prahova. — Deslegarea boalei *Eleonorei*, a *Vrăjilor* ce este *Dracu!* și Puterea Spirtuală etc. Primul No. 5 lei, la Lib ăria Socec. — V. Alexandri str. I. C. Brătianu, la R gii și Ch oșcuri cu ziare — 5 lei nu-i lucru mare.

Ocazional se vând:

1) Lână țigaie și bumbac pescăresc.
2) Manufactură.
3) 1 ceas mare de salon antic.
4) 1 blană de vulpe albastră veritabilă.
5) Un covor persan.
6) Una bicicletă
7) 1 binoclu „Zeiss".
8) Diferite mobile, la biroul „Ajuto ul Nostru" strada Cuza Vodă.

Se primesc spre vânzare sau în gaj: bijuterii, antichități, covoare persane, etc.

Bani cu împrumut

Se dau pe *gaj* cu dobândă mică la Soc. „Ajutorul Nostru".

Dactilografie

Se poate invața bine în timp de o lună. Se copiază acte în str. Cuza Vodă 71,

Atelierul de tâmplărie la Segall

† Siorie (Raole) †

de orice fel, cu toate accesoriile lor, sunt permanent în depozit. Nimeni nu- obligat a cumpăra la un loc anumit, ci numai unde este mai eftin cu 40%.

LA SEGALL

str. I. C. Brătianu 104

DOCTORUL

R. DAMSKER

Str. Cizmăriei No. 17

(PIAȚA HALEI)

Consultă zilnic între orele 8—11 a. m. și 2—5 p. m.

pentru **Boli Interne Sifilis și Genito-Urinare**

MI S'AU FURAT următoarele polițe: D. Herman și soția lei 1000; N. Herman 500; Herșcu Herșcu 1000; G. Botez 600; Costache Adajuc 500; I. Iticovici 2000; Ștefan Tipordea Vasilcova 5000; Emil Sterian și soția (2) protest 1924 | 925 lei 46800; Peseh Segal 1400; Osias Strul 3850; Alter Abramovici 3600; Leizer David 10000; Marinescu Cihuianu 3000 (și actele casei și un bilet p. magar); Iosel Abramovici 500; H. Zaltman (2 sau 3) 4000; Ilie Cihuianu 2400; Haim Abramovici 2000; H. Abramovici & fiu 5000; Simha Sn rer 500; I. A. Cata ina 1476 (și act le casei); Mihel Ber 2163; Marcu Glückman și fiu (2) 3000; Leiz r David 1000; L. Rozenblat 170 0, precum și 2 inele de aur, actul pentru gașca de la hală a lui L. David 11400; 3 ceasuri nikel și pânză 3200; două buletine de populație, un pașaport român esc al meu; un contract de fabr că cu Ștefan Albert din 4 | 10 | 926; două autorizații de Comună și Camera de Comerț; câteva condici de buzunar, socoteli și acte necesare; un act de Tr bunal secția Notariat, o scrisoare comercială p. mașina de cusut, c proprire de la jud. Ocol II Iași pentru C. Mitușcă la Dir. G-lă C. F. R. pent u 1600 lei.

Declar toate actele și polițele nule în mâna oricui s'ar găsi.

A. M. HELFGOTT Iași
Piața Halei Ghereta No. 8

PIERDUT buletinul de înscriere în biroul Populației, eliberat de Circ. 3 a Iași.

I. declar nul și fără valoa e în mâinile oricui s'ar găsi.

GH. ȚUGUI ucenic ciz ar str. V. Conta 2

CROITOREASĂ BUNĂ, specială în costume tailleur, mantouri, blănuri, rochii s bțiri; lucrează în familie. Adresa: D ra Popescu, str. Smârdan 80.

PLĂPUMI confecționez pentru nunți. — Deas menea, orice alte lucruri atingătoare de aceasta branșă.— Instiințat prin c. p. vin la domiciliu.

Adresa: Ion Chirilă, Mahalaua Frumoasă 52.

AGENȚI DE PIAȚĂ de orice branșă se caută contra comsion, fără garanție, câștg minim Lei 500—8 0 zilnic.

A se adresa d-lui I. Iosefsohn str. Lăpușneauu No. 19.

DE VÂNZARE un aparat de întins aur (Walzmaschine) în stare bună, bun pentru dentiști sau giuvaergii. Se vinde foarte eftin.

A se adresa la ziar sub Dt

FUNCȚIONARI DE BIROU fără g ranție își pot câștiga în orele libere Lei 300—500 zilnic, contra comision se caută.

Adresați-vă biroului „Asigurarea Românească" Iași, strada Lăpușneanu No. 17—19.

Geamuri albe, simple, colorate, ornamentate, riglate; orice grosime și calitate, cu prețurile fabricei; deasemenea diamante pentru tăiat geamuri numai la

Primul Depozit de geamuri și oglinzi

Israel Bergher S-sor

str. Anastasie Panu 50

Casă fondată la 1876

Dr. H. Wechsler

Boli interne, Genito-urinare Sifilis

DIATERMIE

pentru boli urinare, boli de feme, reumatism, nevralgii, migrenă, gută, diabet, boli de stomach etc

Consult: 8-11 a. m. 2-8 p. m.

IAȘI, str. Armeană 4

DOCTOR

E. GHELMAN

Specializat la Viena

Boli de Piele și de păr Sifilis și Venerice

Tratamentul radical a blenoragiei acute și cronice prin Uretroscopia (Iluminatul canalului uretral) Electrolyza, galvanocaustica, vaccinoterapia.

Str. GANDU No. 1 vis-a-vis de Cinema Elisabeta

Intrarea prin stradela Talpalari.

Consult.: 9-10 a. m. și 2-7 p. m

Duminică 11—12 a. m.

ISUS HRISTOS

FAȚĂ DE ALȚI ÎNTEMEITORI DE RELIGII

Conferința Păr. Chirioa la Ateneul Tatarași

Mercuri seară la orele 7 jum. *Preotul Chirtca* Misionarul Metropoliei, și-a desvoltat a cincea conferință religioasă.

„Divinitatea lui Isus Hristos față cu întemeitorii de religii: Moisi, Buda, Zaroastru, Confucius și Mohamed".

Sala Ateneului era arhiplină cu un public ales.

Păr. conferențiar amintește în câte-va idei conferința din Mercurea trecută „Primejdia sectelor religioase" și trecând la noul subiect expune:

1) Omenirea în toate epocile a avut religiune. -Marii istorici, profesori de istoria religiunilor, în frunte cu Hasnack, sunt de acord.

2) Cel dintâi întemeitor de religie este *Moisi*. El, primind legea pe Sinai face cunoscut lumei a) existența unui D-zeu creator și îngrijitor al lumei b) Sfarama idolatria c) Stabilește preoția și sacrificiile.

3) *Zoroastru* întemeitorul religiei Persilor vorbește de existența a doi zei supremi: Ahura-Mazda zeul binelui și Angro-Manus zeul răului. Fiind în luptă zeul binelui a creiat tot ce-i frumos și ordine în Univers; zeul răului a creiat dezordinea în Univers, zeul binelui va învinge definitiv pe zeul răului.

Nota acestei religii e optimismul.

4. *Buda* reîncarnarea unui Buda vechi, e întemeietorul religiei budiste.

A trecut prin toate plăcerile lumei. S'a convins că totul e deșărtaciune.

Prin meditație deslega problema suferinței. Suferința exista din cauza dorinței de a trăi. Ca să nu suferim — zice el — să nimic m în noi dorința de a trăi. Nota acestei religi e pesimismul.

5) *Confuciu* e mai mult un barbat de stat ai Chinei, Foarte înțelept, dă sfaturi morale în cărțile lui.

6) *Mohamed*, fire nervoasă, bolnav de isterie musculară, alcătuește *Coranul* furând elemente din ludaism și creștinism. E religia cruzmei. Prin sabie se întinde.

7) *Isus Hristos* covârșește pe toți întemeietorii de religie prin a) minunata și reala lui naștere b) prin sublimitatea caracterului Lui c) prin puterea minunilor Lui d) prin viața Lui sfântă, fără de păcat.

8) Comparativ nici un întemeitor n'a îndrăznit să se numească Fiul lui D-zeu și D-zeu adevărat ca Isus.

9) Sistemele lor pot rămâne, chiar de se dă la o parte personalitatea fiecărui întemeitor. In creștinism nu se poate așa ceva.

10) Isus din iubire pentru lume a venit din cer, a suferit supremul sacrificiu al răstignirei.

11) El a dat lumei Evanghelia blândeței, a păcei, a iertării, a iubirei, a desăvârșirei morale.

12 Omenirea păgână va fi adusă la poalele Crucei lui Hristos, când creștinismul va fi trăit în fapt de oameni.

Publicul într'o tăcere solemnă, a ascultat cu deosebit interes, desfășurarea interesantei conferințe, timp de aproape 2 ore, răsplătindu-l cu ovațiuni pe conferențiar.

Azistent

Nou în România:

A apărut *Secretele „Magiei"* mic volum cu *100* rețete *miraculoase* sigure de a cunoaște, mijloacele, să devie energic, să cucerești în dragoste, căsătorii și să reușești în toate dorințele personale. Să înlături orice dușmănii și alte multe. Volum complect 100 lei și călăuza fericirei, lecții de *magnetismul* 25 lei *Librăria Socec* — Librăria V. Alexandri str. I. C. Brătianu (capătul din Lăpușneanu).

DOCTOR

Tr. Mihailescu

asistent universitar

chirurg secundar gynecolog la spit. Maternitatea

BOLI DE FEMEI, GENITO-URINARE-SIFILIS

Str. Lăpușneanu No. 18, etaj

Telefon No. 164

Consult. 1—3

RECONSTITUIREA SENZAȚIONALULUI FURT DIN IAȘI

CUM S'AU SUSTRAS DOCUMENTE ȘI BIJUTERII DIN LOCUINȚA D-NEI GHEORGHIU

Am anunțat îndrăznețul furt săvârșit la locuința d-nei Cleo Gheorghiu din str. Sf. Sava 14.

In urma primelor cercetări s'a făcut reconstituirea furtului în prezența d-lui Gh. Corjescu, prefectul poliției și comisar Vasiliu, șeful Brigăzii de urmărire.

Reconstituirea a fost făcută de opt agenți polițienești.

*

La orele 5 jumătate după amiază d-na Cleo Gheorghiu s'a dus la cinematograf împreună cu o cunoștință din București, iar servitoarea s'a retras în bucătărie care este în curte.

La 6 fără 10 minute servitoarea a auzit pe cineva sunând la intrare.

A venit afară și a văzut pe un domn fugind pe stradă.

S'a întors în bucătărie și a stat până la șapte jumătate.

Intre timp doi indivizi, probabil și o femeie, s'au introdus prin intrarea de din dos unde era lumină.

Pătrunși înăuntru hoții au trecut prin cinci odăi, fără a lăsa cea mai mică urmă.

Din ultima odaie din față, au deschis un saltar de lângă geam și au scos cheile. Apoi cu o daltă au deschis un alt saltar dela o garderobă din aceeași odaie.

De aici au luat cheile de la cassa de fier.

Hoții au deschis cassa de fier de unde au luat întâi suma de 27.000 lei și bijuterii de mare valoare, împreună cu actele d-nei Gheorghiu, între care diploma de bacalaureat și certificatele de studii.

Dintr'un plic s'au sustras documente foarte importante care sunt în legătură cu două mari procese de milioane ale d-nei Gheorghiu.

Din șifoniere s'a luat toată argintăria aflată în două cutii mari.

Dintr'o altă cutie s'a luat argintărie cu aur.

Din două portofele de piele de crocodil s'au luat câteva borderouri de bonuri de Tezaur și unele chitanțe de depuneri la Banca Moldova.

Din plicuri s'au aruncat hârtiile netrebuincioase.

*

Partea mai curioasă e că hoții au căutat prin toate saltarele, răsfoind toată corespondența d-nei Gheorghiu, de unde s'au sustras câteva scrisori familiare.

Toate bijuteriile, bancnotele și actele au fost puse într'o valiză din care s'a scos trusa de voiaj. Apoi hoții au dispărut cu valiza, fără a fi simțiți.

*

La orele 7 și jum. servitoarea ieși din bucătărie spre a face focul în casă.

Când văzu ușele din față în lături, fata a dat alarma.

Sergentul de stradă stătea peste drum indiferent.

In acelaș timp au fost văzuți doi indivizi care coteau repede strada Sf. Sava.

*

Pe biuroul din odaia din față s'au găsit urme de sânge.

D. comisar Vasiliu, șeful Brigăzii de Urmărire a continuat cercetările, pe urma cărora a fost arestat un conte rus Iaroschi, care cunoștea bine casa d-nei Gheorghiu.

Inaintat Parchetului se știe că Iaroschi a fost pus în libertate.

D-na Gheorghiu a dat unele indicii foarte prețioase, așa că cercetările continuă în direcții neașteptate.

Instrucția a fost sezisată.

Serbarea Unirei la Ungheni

Ziua Unirii tuturor Românilor s'a sărbătorit în anul acesta la Ungheni cu un deosebit fast. La ora 10 jum. s'a oficiat un Te-Deum la biserică de un sobor de preoți in prezenta autorităților civile și militare.

In acelaș timp s'au făcut rugăciuni și la sinagogă după care a luat cuvântul Dl. S. Vachsman Primar și Eșanu Directorul școalei Israelite.

In fața bisericei se adunase o lume imensă, iară Dl. Căpitan Bocciu a ținut o cuvântare ocazională.

Cu acest prilej a avut loc sfințirea steagului Căminului Cultural „Intrățirea".

Apoi întreaga asistență în frunte cu 2 orchestre (una a Societății „Makaby") s'a îndreptat spre cinematograful „Modern" unde a fost deschisă serbarea școlară cu Imnul Național Român cântat de elevele școalei de fete de sub conducerea D-nei V. Turtureanu Directoare.

Apoi a luat cuvântul d. Jude Casetti căpitan invalid, relevând însemnătatea „Unirei" și încheind prin a aduce omagii de recunoștință Gloriosului Rege Ferdinand I și armatei Române.

Intr'o atmosferă plină de entuziazm s'a încins tradiționala „Hora Unirei" cu care serbarea a luat sfârșit.

La orele 4 p. m. a avut loc o serbare la orfelinatul din localitate (fosta Vama).

S'au executat cântece și dansuri naționale sub conducerea d-lui D. Ionescu profesor; iar d. Stănescu conferențiar universitar Directorul orfelinatului, a ținut o conferință tratând despre trecutul neamului Românesc.

Cu această ocazie a fost organizat un frumos bal-național în benefiul căminului cultural.

Dintre lumea selectă remarcăm pe d-nii: d. Șerban Caseti, d-ra Elena Chicu, d. Maior Ionescu, d. Căpitan Bocan, d-nii subocotenenți Teodorescu și Nemțanu, d-na și d. Culacov doctor în Medicină, d. I. Roșca avocat, d-ra V. Bușilă avocată, Protul Vartolomei cu d-na, Preotul A. Tanasiev cu d-na, d-na și d. inginer Minchevici, d. N. Tudora m die veterinar' d. Stroia inspector șef secția L. 4. d. Caehs inginer, d-ra Vascovscaia, d-na și d. Arghir controlor fiscal, d-na și d. Trunov directorul școalei, d. Arhitect. Grigoriu profesor de contabilitate, d-nii D. Ionescu și D. Vrânceanu învățători, d-na și d. Popescu dirigintele Of. P. T. T. d-na și d. Barbuncă, d-na și d. Lobman, d-na și d. Vachsman primar, d-na și d. Coifman, d-nii Rabinovici și Frene, d. R. Benhemzer, d-na și d. Bumistru, d-na și d. Andriasevici, d. Sofroni, d-ra Sârbu, d-ra Vaintrub, d-na Mateevici etc.

COR.

INFORMAȚII

x *Cârciumari, și impozitele.*— Cârciumarii au intervenit prin Sfatul Negustoresc la Administrația Financiară, pentru a se primi taxa de licență, fără a se mai prezenta și chitanța de plată a primului sfert de impozit pe exercițiul 1927.

Ieri Sfatul Negustoresc a fost înștiințat că Administrația Financiară a admis în parte cererea cârciumarilor, așa că la plata taxei pe licență vor prezenta numai recipisă de impozitul plătit pe o lună.

x Din inițiativa d-lui Cardaș va avea loc Mercuri 2 Februar, o întrunire de intelectuali în vederea înființărei unui muzeu agricol în localitate.

x Astă seară la orele 7 va avea loc o ședință festivă a palatului averescan, la clubul din str. Lăpușneanu.

Sâmbătă 5 Februarie

MARELE BAL AL SOCIETĂȚEI DE SPORT ȘI MUZICĂ

Mari pregătiri

x *Asociația foștilor elevi ai liceului Anastasie Bașotă* roagă insistent pe foștii elevi și pe membrii ei, a lua parte la ședința Adunărei generale a Asociației care are loc în ziua de Duminecă 30 Ianuar a. c. ora 10 dim. în str. Pacurari No. 50, fiind la ordinea zilei:

1. Darea de sama asupra activității Asociației pe 1926.
2. Proecte pe 1927.
3. Comemorarea fostului Director al liceului Poetul Samson Bodnărescu.

ULTIMA ORA

Nou proect de chirii

întocmit de d. Cudalbu

Bucureşti 28.—Aseară la ora 6 s'a întrunit la ministerul justiţiei comisia parlamentară pentru examinarea proectului de lege a chiriilor.

D. ministru Cudalbu a dat cetire unui nou proect de chirii în care prevede sporirea de 20 de ori a chiriei din 1916;

Pentru locuinţile ocupate de funcţionari se va acorda libera tranzacţie peste doi ani de-acum înainte. Iar celelalte locuinţe vor intra în libera tranzacţie peste un an. Proectul mai prevede diferite excepţii în legătură cu dreptul proprietarilor de a se muta în casele lor.

*

D. Cudalbu a declarat că nu-şi mai susţine proectul întocmit anterior, ci roagă comisiunea a examina cu atenţiune proectul de faţă.

Deputatul Georgescu a propus să se întocmească un proect scurt care să prevadă principiile generale şi câteva excepţiuni.

Comisiunea va ţine o nouă şedinţă astăzi.

Tratativele italo-române

Roma 28. - La palatul Chigi a avut loc eri prima şedinţă între delegaţii italieni şi români pentru încheerea unei convenţii economice.

D. Manoilescu a ţinut un discurs în care a exprimat sentimentele delegaţiei române.

Procesul Cernat

Bucureşti 28. — Procesul de fraude intentat maiorului Cernat, fostul director general al închisorilor, se va judeca în April la tribunalul Ilfov.

SOSIREA MEDICULUI BELGIAN

pentru tratarea Regelui

Bucureşti 28— Aseară la ora 11 a sosit în Capitală, cu trenul Orient-express medicul belgian Slups, aducând o cantitate de radium.

In acelaş timp a sosit şi cunoscutul radiolog dr. G. Severeanu care plecase în Belgia să caute o cantitate mai mare de radium.

Medicii au fost întâmpinaţi în gară de colonelul Drossu de la palatul regal, care a condus pe dr. Slups la Athenee Palace.

Astăzi medicul belgian va lua contact cu d. Hiotu, ministrul palatului.

Camera română

şi CHESTIA OPTANŢILOR UNGURI

(Camera nu recunoaşte competenţa tribunalului arbitral din Paris

In şedinţa de ieri 27 Ian. a Camerei deputaţilor, s'a votat următoarea moţiune:

Adunarea deputaţilor, ascultând răspunsul d-lui ministru de externe şi cuvântarea d-lui Carol Davila, considerând că reforma agrară a fost votată în anul 1917 de o Cameră constituantă, aleasă special în 1914, înainte de război pentru aceasta şi de Adunarea naţională din Alba-Iulia, şi confirmată prin legea agrară, votată de parlamentul din 1920.

Considerând că aceste legi se aplică tuturor cetăţenilor români şi celor ce au proprietăţi în România;

Considerând că Adunarea deputaţilor reprezentând Statul romîn nu se poate supune altor jurisdicţiuni decât celor recunoscute de legile române sau de tratatele în vigoare, Adunarea deputaţilor declară că nu recunoaşte competinţa Tribunalului arbitral din Paris, în chestiunea optanţilor unguri.

Noul guvern german

în colaborare cu naţionaliştii

Berlin 28.-Convorbirile d-rului Marx cu reprezentanţii partidului naţional-german au dus la o deplină înţelegere. Continuă numai discuţia de persoane.

Democraţii au refuzat să intre în cabinet. D-nii Gessler şi Kulz au fost rugaţi să refuze şi ei colaborarea.

Noul guvern va ceti declaraţia-program în Reichstag în ziua de 3 Februar.

Banchetul presei latine

Paris 28.— In palatul ziarului „Le Journal" a avut loc banchetul asociaţiei presei latine sub preşedinţia d-lui Herriot, ministrul instrucţiei publice.

D. de Waleffe, preşedintele asociaţiei, a anunţat că viitorul congres va avea loc în luna Septembre la Bucureşti.

ANGLIA SE VA ADRESA LIGII NAŢIUNILOR ?

în chestia chineză

Londra 28.— Lordul Robert Cecil, a făcut câteva declaraţii presei în privinţa evenimentelor din China.

Lordul Cecil a spus că opinia publică trebue să se ferească de propaganda subversivă şi de zvonurile fanteziste. De pildă, nu este exact că la Hankeu ar fi fost ucis vre-un chinez.

Mai departe, lordul Cecil a declarat că măsurile militare ale Angliei n'au alt scop decât de a proteja viaţa şi averea cetăţenilor britanici.

Anglia nu este în conflict declarat cu China, ci întâmpină dificultăţi numai din partea cantonejilor. Dacă lucrurile nu se vor linişti, sunt speranţe că chestia va fi adusă în faţa Ligii Naţiunilor.

Uragan în Grecia

Atena 28.— Un violent uragan a făcut mari stricăciuni în portul Salonic. Şi în oraş au avut de suferit câteva clădiri.

De asemenea la Pireu, uraganul a provocat mari pagube.

Femeile poloneze

participă la apărarea naţională a ţării

Varşovia (Ceps) — O delegaţie de 23 reprezentante a diferitelor organizaţii feminine din Polonia, a fost primită de mareşalul Pilsudski. Mareşalul s'a întreţinut cu membrele delegaţiunii asupra participării femeilor la mişcarea cetăţenească de apărare naţională.

In discuţia care a avut loc s'a arătat o deplină unitate de vederi în chestiunile principale şi s'au analizat bazele organizării practice pentru îndeplinirea scopului urmărit.

Preţul pânei se menţine deocamdată

Şedinţa de astăzi dimineaţă a delegaţiei permanente

Astăzi dimineaţă, delegaţia permanentă a Consiliului Municipal s'a întrunit sub preşedinţia d-lui N. Petrea.

S'a prezentat şi o delegaţie de morari, care a reînoit cererea de urcare a preţului pânei cu câte un leu la ambele calităţi.

Brutarii au fost reprezentanţi prin d. George Chiuca.

*

Membrii delegaţiei permanente au studiat în amănunţime cererea morarilor.

D. N. Gheorghiu a propus să se oprească exportul grâului şi a făinei din oraş.

A rămas să se hotărească.

D. N. Petrea a arătat că în oraşele de lângă Iaşi pânea este mai eftină, aşa că la noi nu se poate admite o urcare a preţului actual.

*

D. George Chiuca, răspunzând acuzaţiei aduse brutarilor în ce priveşte proasta calitate a pânei, a spus că nu ei sunt de vină ci morarii care schimbă extracţia făinei atunci când preţul grâului se urcă.

Un delegat al morarilor a dat lucrurile pe faţă: morarii fac extracţia făinei după cum le convine; odată extrag 3 la sută făină lux şi altă dată cum e astăzi extrag 10 la sută.

*

Apoi delegaţia permanentă a avut o consfătuire intimă la care presa n'a fost admisă.

S'a comunicat că morarii au admis menţinerea preţului actual până Sâmbătă 6 Februarie, când se va lua o hotărâre, după ce chestia va fi pusă şi în Consiliul Municipal de Vineri.

L. Pl.

În chestia salarizării

profesorilor dela liceiele militare

De mai mulţi ani se face mare nedreptate profesorilor care, pe lângă catedra din învăţământul civil, au şi o a doua catedră, ocupată în baza unei legi şi unor concursuri speciale, la liceiele militare,—întrucât nu li se serveşte decât salarul şi gradaţia, fără aşa numitele sporuri. Din această pricină, unii profesori din această categorie au părăsit a doua catedră şi alţii sunt gata să facă acelaş lucru.

Spre a rezolvi această chestiune, de un vital interes pentru învăţământul militar, Ministerul Războiului a convocat la Bucureşti o comisiune alcătuită din reprezentanţi ai acestui minister ai ministerului Finanţelor şi Instrucţiunii, precum şi din delegaţi ai corpului profesoral dela fiecare liceu militar.

Comisiunea s'a întrunit la Bucureşti sub preşedinţia d-lui general Gorschy, inspectorul tecnic al învăţământului militar. Liceul militar din Iaşi a fost reprezentat prin d. V. Petrovanu, delegat de colegii săi.

Toţi delegaţii liceilor militare, precum şi reprezentanţii Ministerului de Război au admis punctul de vedere al liceului militar din Iaşi, care a prezentat chestiunea în chip clar şi documentat. S'a întâmpinat însă mare rezistenţă di partea reprezentantului Minist. de Finanţe.

In cazul când dreptele cereri ale profesorilor nu vor fi satisfăcute, ei vor aviza la alte căi legale spre a face ca statul să-şi respecte angajamentele luate prin legi şi regulamente.

x Sâmbătă 29 Ian., ora 9 seara va avea loc obişnuita şezătoare literară a grupului „Hametiv" în Salonul Geltzer din str. Elena Doamna. Se va citi actul 3 şi 4 din „Dybuk" de Stu-sky. Urmează declamaţii şi muzică.

INFORMAŢII

x D. prefect Axinte va vizita în curând aripa Palatului Justiţiei, unde se va muta Prefectura.

Mutarea se va face zilele acestea.

x Suntem rugaţi a arăta că d. C. R. Ghiulea n'ar nici un fel de amestec în apariţia revistei „Vitrina Literară". D-sa numai a răspuns la apelul ce i s'a făcut de a colabora la primul număr.

Prin urmare, manuscrisele ce se trimit d-lui Ghiulea sunt rău adresate.

x Lucrătorul Coman Const. ni se plânge că a fost acuzat pe nedrept de furt.

Pe când se afla în cafeneaua Botez, acesta la luat la bătae lovindu-l cu un box în cap; apoi a fost dat pe mâna poliţiei că ar fi fost surprins cu mâna în buzunarul unui consumator, fapt care nu este deloc exact.

x In baza unui denunţ d. sub-comisar Turcu a făcut o percheziţie la tânărul Sender Cohn din Ungheni sosit de curând din Paris şi care era acuzat că închegase un nucleu comunist.

S'a constatat că denunţul era falş. Singurele acte găsite au fost... nişte scrisori de dragoste.

x *Razzie.*— In cursul nopţii, Brigada de Urmărire a făcut o razzie prin oraş.

Intre altele, a fost cercetată şi locuinţa lui Gh. Oase Negre, cunoscută gazdă de hoţi.

Au fost găsiţi în casă mai mulţi indivizi între care şi un cunoscut pungaş de buzunare, I. Ceasnog.

x A fost prins un individ tocmai pe când fura dintr'o curte, de pe frânghie, nişte rufe.

Arestat, el a arătat că vindea lucrurile furate fraţilor Vasile şi Const. Bobârnac, lui Gh. Codreanu, frizerului Pintilie etc.

Cu toţii au fost arestaţi şi vor fi înaintaţi azi Parchetului.

x D-lui Neculai Aramă din Şos. Naţional 107, i s'au furat astă noapte 58 găini.

x *Producţia Conservatorului.*- Duminică 30 Ianuar ora 3 jumătate va avea loc în sala conservatorului de muzică şi artă dramatică, a patra producţie a şcolii.

Vor cânta şi recita d-ra A. Marcopol, d. Victor Vasiliu, d-ra Lucia Hanţ, d. D. Botez şi d-ra Denise Rudeanu, d-ra Varvara Bodnarenco, d-ra Alice Poltzer, d. Const. Repta, dr. Şarf Jenny, d-ra Zavodnicu, d. S. Schăchter, d. N. Cordoneanu, d-ra Maria Gurău şi d-ra Fany Kasner.

x Nestor Ciucu a murit de fulgerătoarea hemoragie stomaco-intestinală, pierzând dintr'odată 2 litruri de sânge.

Sleit complect de puteri, cu toate transfuziunile de sânge, n'a putut fi salvat.

x *Nenorocire.* — Femeea Ştefana Valbina din Str. Popăuţi 19, trecea eri pe str. Păcurari, având un copil în braţe.

Cum era beată, femeea a căzut. Copilul s'a ales cu ambele picioare fracturate şi a fost internat în spital.

Mama a fost arestată.

x In curând va apare primul volum din „Istoria evreilor din Românie" de Carol Drimer. Pentru comenzi a se adresa la Editura „Modern" str. da Lozonschi 2, Iaşi.

x INŞTIINŢARE.— Rog persoanele care posedă fotografiile de mai jos, să bine-voiască să mi le împrumute, având nevoe de ele pentru clişeele fotografice ce vor apărea în volumul I din „Iaşii de odinioară":

Gheorghe Panaiteanu-Bardasare, dr. Tausig, Vasile Pogor, Zisu Felţ, Alexandru Mavrocordat (Muţunachi), Ioan Paul, Scenk, Ion Caragiani, Adela Gr. Cogălniceanu, general Petru Grecianu, preoţii Andri Panuş şi Gh. Possa, foştii consuli Pietka şi Benck, institutorul Tincu, Jean Mülder zis Cheval, artiştii: Atena Georgescu, Rădulescu Marin, Ghiţă Dimitrescu, Mihai Arceleanu, fraţii Levaditi, părintele Iroftei Maximovici, generalul Şerban Pascu, baroneasa de Nevsel.ö.z.

RUDOLF SUŢU
Str. Păcurari 19—Iaşi

Mâine Sâmbătă 29 Ianuarie
va avea loc în Salonele
Societăţii de Sport şi Muzică

Balul Intim

al funcţionarilor comerciali

x *Epizotie de febră aftoasă.* —Din ultimele buletine sosite la Inspectoratul general veterinar din localitate, reesă că epizootia de febră aftoasă a luat o extenziune mare, în tot cuprinsul inspectoratului.

Faţă de această situaţie, s'au luat măsuri ca la toate târgurile săptămânale de vite să fie prezent câte un medic veterinar, care să inspecteze toate vitele expuse spre vînzare.

x Prefectura de judeţ a intervenit pe lângă Ministerul de Domenii, pentru a se da Judeţului Iaşi un număr de arbori fructiferi care vor fi plantaţi pe lângă cantoanele judeţului.

x Duminică 30 Ianuarie cit. va avea loc acasă la d. av. I. Gherasim, din str. Sf. Andrei, 4, adunarea generală a veteranilor de grade inferioare.

La ordinea zilei: constituirea în mod definitiv a consiliului de administraţie; modificarea statutelor; fixarea cotizaţiilor şi alte dispoziţiuni pentru fondul societăţei.

Delegaţia Permanentă
a Comunei Urbane Bălţi

profund îndurerată, aduce condoleanţele ei **familiei Ioan Pascu**, advocat, pentru pierderea prea iubitului tată şi socru

Grigore Pascu

încetat din viaţă în ziua de 26 Ianuarie a. c. în oraşul Iaşi.

Comitetul Soc. **Azilul de Noapte** şi **Dispensarul Medical**, adânc mişcat de nenorocirea care a lovit pe d. **Doctor M. F. Scharristh**, vice preşedintele şi medicul societăţei, prin încetarea din viaţă a mamei sale, îi transmite pe această cale sincere condoleanţe.

Comitetul

ARESTAREA UNUI COMERCIANT IEŞEAN

Declararea în stare de faliment a lui Manase Sârou

Tribunalul secţia III-a a judecat astazi după amiază cererea de declarare in stare de faliment introdusă contra comerciantului Manase Sârcu, proprietarul bodegei „Mărăşeşti" din strada Elena Doamna.

După o scurtă deliberare Tribunalul a declarat pe Sârcu în stare de faliment.

Constatându-se că falimentul este fraudulos Manase Sârcu a fost arestat în şedinţă şi înaintat imediat Parchetului.

Cel arestat a fost dus la penitenciarul Galata. P.

Publicaţie de vânzare

In ziua de 30 Ianuarie 1927, oara 10 a. m. se va vinde prin licitaţie publică UNA CAMIONETA Witte şi UN TURISM Brosck în bună stare.

Vânzarea are loc în Iaşi strada Elena Doamna No. 10 în Federala „Infrăţirea".

DOCTOR
ISAC AVRAM
dela clinicile din Pavia, Milano şi Genova
BOLI INTERNE;
SIFILIS, VENERICE
Cons. 8—10, 3—6
Pentru săraci gratis
Bul. Ferdinand (str. Gărei) 11

DOCTOR
L. HEITEL
MAMOŞ
De la clinicile din Berlin, Viena Frankfurt
Boli de femei şi naşteri
Str. Săulescu 2 (alături de Biserica Talparari)
Consultaţiuni 3—6 p. m.
Pentru săraci gratis zilnic.

Cabinet medical
Dr. N. ALEXANDRESCU
şi Dr. A. STOCKER
Boli interne, de piele, venerice şi sifilis
Consultaţii 11-1 şi 4-8 p. m.
Strada Dancu 7

Degerăturile la picioare şi mâini precum şi bătăturile dureroase şi orice dureri reumatice se vindecă prin
ANTIREUMATIN
Asemenea mâncărimea insuportebilă provenită din degerături, dispare definitiv după câteva aplicaţiuni cu antireumatin
Depozit la Farm. *Fraţii Dr. Konya* S-sorDr. Grozea Iaşi

ŞTIRI DIN TARĂ ŞI STRĂINATATE

După Ziua Unirei

(Continuarea din pag. I-a)

nul mai încercat, care rostea o vibrantă cuvântare despre însemnătatea zilei, iar apoi se încingea bora frățească, în cântecul poetului, rămas istoric:

„Hai să dăm mână cu mână,
Cei cu inima română,
Să'nvârtim hora frăției
Pe pământul României"...

Era această sărbătoare într'adevăr un prilej de înălțare pentru toată suflarea, dar mai cu seamă pentru tin rit. Acum, școlile nu mai i.s. Elevii sunt ținuți la școală și, acolo—în ascuns—are loc o serbare ocazională...

Nu pot să pricep, din ce motive s'au luat asemenea dispoziții nejustificate...

Eu unul cred, că în ce ne privește pe noi ieșenii, tot tineretul școlar primar și secundar, ar trebui să defileze în această zi mare prin această piață a *Unirii*, ca prin fața unui străvechi altar de biserică scump pentu toți Românii de pretutindeni, pentru neamul nostru întregit acum cu ajutorul lui Dumnezeu, care ne-a rădicat din robie și din suspinare.

Elevii pot merge în excursii zile întregi? Pot merge la teatru, cinematograte, la sporturi, etc., și în această zi istorică, să nu poată trece oare prin această piață și să joace încă hora unirii, când deasupra ei plutește acum nevăzut duhul iertător al lui Cuza Vodă, înfăptuitorul Unirii Principatelor și desrobitorul țăranilor?! Nu. In tineretul nostru stă nădejdea de mâne a țării. In sufletul lui trebuie să ardă mereu flacăra patriotismului curat, a iubirii de biserică, legea noastră strămoșească. Să n'adormim pe laurii ce i-au pus pe fruntea generației noastre sutele de mii de eroi cari dorm în tranșeele de pe fronturi prefăcute în morminte uriașe...

Profesorii să iasă la asemenea sărbători naționale de la masa de lucru, miile de studenți să defileze prin fața statuei lui Cuza Vodă cântând Hora Unirii, mai ales acum că d dușmanii vor să ni desbine... Cetățenii, cari simt românește, să dea mâna cu tineretul și, jucând pe acest loc scump unde generația de acum 68 de ani juca pia gând de bucurie, să-și înalțe sufletele, proslăvind memoria patrioților de atunci și să dea slavă lui Dumnezeu pentru tot ce a făcut pentru noi.

Din materialismul ce ne-a copleșit, macar în asemenea zile să ne desprindem pentru a ne adăpa o clipă din izvorul de lumină de virtuți și de jertfa strămoșilor noștri!...

Pr. N. HODOROABĂ

Lucrările parlamentului

Ședința din 27 Ianuar

D. *A. C. Cuza* vorbește despre împușcarea la Sculeni, a lui Gheorghe Țurcanu. Afirmă că la mijloc e un asasinat pus la cale de anume persoane pentru a produce dezordini și agitații în mijlocul populației din Iași. Cere lămuriri d-lui Goga, ministru de interne.

Mai fac comunicări d-nii *Sanciuc Săveanu, Ion Florescu, Fritz Konerth, Coltor.*

D. *Mușetescu* anunță o interpelare în chestia aplicării legii accelerării judecăților.

Dr. Șumuleanu anunță o interpelare asupra faptului că majoritatea locurilor vacante în învățământ se atribue profesorilor evrei, nedreptățindu-se elementul românesc.

D. I. Petrovici, ministrul instrucției, răspunde că ia act. Arată că ocuparea locurilor în învățământ de profesori de altă naționalitate, se datorește faptului că sunt mai multe locuri vacante în învățământul secundar decît candidați. Astfel, din 6000 de catedre, aproape jumătate sunt ocupate de suplinitori.

D. I. Mitilineu ministru de externe, răspunde la întrebarea d-lui Citta Davila privitoare la hotărîrea tribunalului arbitral din Paris în chestia opțanților unguri. România n'a recunoscut competența tribunalului arbitral și hotărîrea dată la Paris nu obligă întru nimic statul nostru, care a obținut dela Societatea Națiunilor confirmarea dreptului sale, respingîndu-se cererea optanților unguri.

D. *C. Davilla* se declară mulțumit cu răspunsul ministrului de externe, și propune o moțiune care să aibă aprobarea întregi adunări.

D. *Vintilă Brătianu* spune că gruparea liberală aderă la moțiune.

Moțiunea pusă la vot este adoptată cu unanimitate.

Senatul

D. *Budișteanu* interpelează asupra legii de accelerare a judecaților.

D. *Cudalbu*, ministru de justiție, raspunde că a numit o comisiune care să studieze legea

Se discută validarea rabinului Niemerover, iau parte la discuție d-nii col. Butescu, V. Brătescu, G. Iorgala.

Rabinul Niemerover este validat.

Rușii concentrează la Odessa

Paris 28.-- O depeșă din Constantinopol anunță că rușii concentrează trupe în regiunea Odesei.

O școală distrusă de foc

Doi săteni răniți în timpul operațiilor de salvare

Din Bacău ni se anunță că un incendiu a distrus școala din satul Marginești. Focul a luat naștere dela un coș necurățit.

La alarma dată de servitori, au sărit în ajutor toți locuitorii satului.

Cu ocazia operațiilor de salvare a mobilierului școalei, o grindă aprinsă a căzut peste sătenii C. Galan și Gh. Neculae.

Primul s'a ales cu picioarele fracturate și grave arsuri.

El a fost internat în spital.

Al doilea a scăpat numai cu părul ars.

BANCHETUL

PENTRU D. OROMOLU

Mercuri seara, la Athénée Palace din București, a avut loc un banchet în onoarea d-lui M. Oromolu, fost guvernator al Băncii Naționale. Banchetul a fost oferit de cincizeci de reprezentanți ai celor mai de seamă instituții bancare din țară. Au luat parte și d-nii I. Lapedatu, ministrul finanțelor și D. Burileanu noul guvernator al Băncii Naționale.

x La judele sindic al Trib. Iași s'au luat adezmunile pentru moratoriul cerut de firma M. Braunștein et comp.

Mișcare în magistratură

D. *Luciliu N. Ștefănescu*, consilier la Curtea de apel din București, a fost înaintat procuror de secție la Curtea de Casație.

D. *Petru M. Davidescu*, consilier la Curtea de apel din Chișinău, a fost transferat în aceaș calitate la Curtea de apel din București.

D. *Petru Patriciu, și Ion Floareș* consilieri la Curtea d apel din Craiova, au fost transferați în aceeași calitate la Curtea din București.

D. *Eugen D. Ionescu*, primpreședinte la trib. Lăpușna, a fost înaintat consilier la Curtea de apel din Chișinău.

D. *Ioan G. Hozoc*, judecător de ședință la trib. Tecuci, a fost înaintat președinte la acelaș tribunal.

D. *Constantin Rusu* judecător de instrucție la trib. Fălticeni, a fost numit judecător de ședință la trib. Tecuci.

D. *Petru G. Văsescu*, judecător de ședință la trib. Neamțu, a fost numit judecător de instrucție la trib. Fălticeni.

STATELE-UNITE

NU PRIMESC PE GARIBALDI

Se anunță din Londra:

Guvernul Statelor-Unite a refuzat să acorde lui Riccioti Garibaldi, expulzat din Franța, viza de intrare în America, Garibaldi, care plecase spre Londra, a fost oprit la Folkestone. Dupa cum afirmă prietenii săi, Riccioti Garibaldi ar avea de gând să emigreze în Cuba.

Din Botoșani

Botoșani.— *Sinucidere.*— Ieri dimineață s'a sinucis, la locuința ei din str. Armeană 58, d-na Olga Vasiliu, soția Plut. Major Vasiliu.

Victima în lipsa soțului de acasă, a luat un revolver, cu care și-a tras un glonte în gură. Moartea i-a fost fulgeră oare.

Din cercetări rezultă că nefericita s'a sinucis din cauza neurasteniei.

Furt. — In lipsa de acasă a locuitoru'ui Cost. Simceanu din Corni, necunoscuți au pătruns în casă de unde au furat numeroase obiecte de valoare. Jandarmii făcând cercetări, au putut afla pe autoarea furtului care este Maria Stănceaau. Ea a fost arestată.

O moară incendiată.— Niște indivizi au incendiat moara d-lui Th. Mica din Călărași.

După ce au turnat o mare cantitate de benzină lângă motor au dat foc.

Secția de jandarmi a început cercetările și a arestat pe individul incendiator Gh. Bergian servitor la dl. Ioan Bojniciuc.

Louis Adler

INFORMAȚII

x **Se pare că „evenimentele în curs" au dat prilej d-lui general Averescu să smulgă anumite concesiuni de la d. Ionel Brătianu.**

Astfel, un ziar afirmă că acordul Brătianu-Averescu se menține, dar modificat în sensul că liberalii vor fi mai îngăduitori în ce privește politica de continuitate a guvernului. Liberalii vor sprijini o prelungire a guvernării averescane; în schimb, d. Averescu nu se va lega de acțiul știut, atâta timp cât Regele nu-și va manifesta o dorință expresă.

Ca chezășie, s'a interzis orice discuție prin presă asupra „evenimentelor în curs".

x *Guvernamentalii anunță cu mare zarvă trecerea unei fracțiuni țărăniste la clubul averescan local.*

In realitate e vorba de d-nii Țintilă, Zosin, Sandu și alți câțiva din fostul club robanist, care încă de mult s'au apropiat de plăcerile puterei.

Mai nou i este trecerea d-lor Stamboliu și pr. Țincoca la averescani. Și e vorba că noii inspectori vor fi urmați și de alți corghiști.

Piața Valutară

Leul la Paris a cotat ieri 13,70; la Zurich 2,80

Devizele în Capitală au notat: Francul francez 7,35; belga belgiană 26; francul elvețian 36, ; lira engleză 902 ; dolarul 185.75 , lira italiană 8,10; coroana cehă 5.36; Rentenmark 43.75

x *Imprumuturile pentru oraș* — Știri din sursă guvernamentală precizează că tratativele pentru obținerea unui împrumut de 15 milioane de dolari oferit de un consorțiu american câtorva din primăriile marilor orașe ardelene, e pe cale de înfăptuire.

x Asociația culturală a femeilor evreice invită doamnele și domnișoarele la conferința d-lui I. BLUMBERG, (Berlin) asupra: *„Halutint als moderne Culturbewegung"*, Sâmbătă 29 ianuarie, orele 4 p. m. în localul Lojei „B'nei Brith".

Aceasta în locul oricărei invitații.

x Joi 27 ianuarie c., a avut loc adunarea generală anuală a societății „Unirea" a lucrătorilor tipografi din localitate. S'a cetit darea de seamă anuală și s'a dat descarcare vechiului comitet; apoi pe lângă alte chestiuni discutate, s'a hotărât mărirea cotizațiilor lunare.

In urmă s'a ales următorul comitet: Al. Constantinescu președinte, I. Niculi, I. Constantinescu, M. Bartin, M. Niculi și S. Dimaschin membri, Ioan Breabăn, Lesnea Gh. și Leon Mihailescu, comis. verificare.

x Aseară la orele 7 jum. locuitorul Gh. Sandulache din soș. Ipsilante 60 fiind bolnav de alienație mintală s'a tăiat cu'n cuțit la gât.

In stare gravă a fost internat în spital.

x EXCROCHERII.—Eri cab. 7 instrucție al tribunalului Ilfov a emis mandat de arestare împotriva lui Alexandru Străjescu, care dându-se drept avocat, a înșelat pe țăranii din Argeș și Teleorman cu peste 600.000 lei. Tribunalul a confirmat mandatul.

Amintim că acest Străjescu este cunoscut în Iași, unde a stat înainte de războiu și se specializase în anumite intervenții.

x Ca experți pentru controlarea registrelor Băncei Generale au fost numiți d. profesor Georgescu și d. Artur Sion pentru verificarea averei mobiliare.

x Duminică 30 Ianuarie va avea loc la Iași Comemorarea hramului bisericei Trei Ierarchi.

Serviciul religios va fi oficiat de P. S. S. Vicarul Leu.

x I. P. S. S. Mitropolitul Pimen pleacă în astă seară la București.

x Autoritățile bisericești din Baden (Germania) au avizat Mitropolia Moldovei că doresc să redeschidă biserica ortodoxă de acolo.

Această biserică este vestită prin frumusețea ei architectonică și prin parcul care o înconjoară.

x *Azima pentru populația izraelită.* — Ca în toți anii, și de astă dată, un comitet special s'a constituit, în vederea procurării de Azimă populației izraelite, în sărbătorile paștelui mozaic.

D. Petrea, primarul municipiului, a dat consimțământul său la această alcătuire, menită să aducă un beneficiu diferitelor instituțiuni filantropice și culturale izraelite.

In convorbirea ce a avut loc între primar și d-nii Moritz Wachtel și Fred Șaraga, s'au stabilit și prețurile cu care se va desface azima.

Vor fi trei calități, din care una cu 20 lei chilogramul, pentru populația mijlocie. Se va rezerva o cantitate însemnată de azimă ce se va distribui gratuit la populația nevoiașă.

x *La balul Crucei Roșii*, s'a adunat suma de 71,396 lei; adică 38.686 din vânzarea biletelor, 19,450 bufetul și 13,260 donațiuni făcute prin doamna Lewin. Din suma totală scăzându-se cheltuelile în valoare de 18 688 lei, rămâne beneficiu net 52,708 lei care s'au depus la banca Uniunea în contul filialei. Comitetul mulțumește cu recunoștință generoșilor donatori, tuturor celor cari au dăruit lucruri pentru bufet precum și celor cari prin concursul dat au contribuit la reușita balului.

x In urma furtului săvârșit la d. Moisă Ițic din str. Conductelor, d. comisar Vasiliu, șeful Brigăzii de Urmărire, a trimis o echipă de agenți în urma îndrăznețului spărgător, care a fost arestat la Chișinău.

El se numește Anton Mantu și e din Chișinău.

Darsul a recunoscut furtul de 50.000 lei precum și alte furturi.

x Colaboratorul nostru Sei roagă persoanele care au reținut lucrări de la expoziția d-sale să binevoiască a le ridica, deoarece a expus o nouă serie de caricaturi printre care personagiile trupei din Vilna, etc.

Concertul domnișoarelor Anghel

Luni 31 Ianuarie va avea loc în sala Teatrului Național concertul domnișoarelor Anghel.

Toți iubitorii de artă vor fi bucuroși să audă pe aceste tinere artiste care duc faima țării în străinătate domnișoarele Lucia și Andreea Anghel au repurtat numeroase succese la opera din Niza unde au cântat sezonul de iarna trecută; iar d-ra Viorica de a cărui strălucit succes au vorbit toate jurnalele din Paris anunțând-o ca pe o nouă vedetă de operetă, va da concursul său recitând versuri și cântând în costum de epocă o parte din repertoriul său Parizian.

Inainte de a părăsi țara pentru a se înapoia în Franța unde le așteaptă angajamente anterioare, compatrioatele noastre vor cânta și în orașul nostru.

România
Tribunalul Jud. Iași SecțiaII-a
Publicație de Vânzare
No. 698
Anul 1927, luna Ianuarie 22 zile

Se încunoștiințează că Tribunalul Iași S. II-a în urma raportului D-lui Judecător Sindic No. 2773 | 926, prin Jurnalul No. 9277 | 926, a autorizat ca prin mijlocirea Corpului de Portărei Iași, să se scoată din nou în vânzare prin licitație publică și în condițiunile Jurnalului anterior, portofoliul falitului David Felix din Iași, compus din 93 Polițe în valoare de 348.954 lei.

Vânzarea și adjudecarea, va avea loc, în ziua de *31 Ianuarie 1927*, ora 3 p. m. în Camera Sindicatului din Palatul de Justiție Iași, începându-se licitația de la suma valorei portofoliului cu facultatea D-lui Judecător Sindic, de a o începe și de la o sumă mai mică, sub rezerva omologărei Tribunalului.

Dosar No. 21 | 926
p. Președinte, Indiscifrabil
Grefier, Indiscifrabil

România
Trib. Județului Iași Sec. III-a
Publicație de Vânzare
No. 695
Anul 1927, luna Ianuarie 25 zile

Se încunoștiințează că Tribunalul Iași S. III-a, în urma raportului D-lui Judecător Sindic No. 52 | 927, prin Jurnalul No. 92 | 927, a autorizat Corpul Portăreilor Tribunalului Iași, ca să scoată în vânzare prin licitație publică, bunurile falitului M. M. Feuckel din Iași, compuse din mărfuri de manufactură aflate în Iași, str. Ștefan cel Mare No. 37 evaluate de expert la suma de 374.958 lei și mobilierul casnic aflat la domiciliul falitului în Iași, str. Cismăriei No. 12, evaluat de expert, la suma de 21.200 lei.

Vânzarea și adjudecarea acestei averi va avea loc în ziua de *31 Ianuarie 1927* ora 2 p. m. la fața locurilor mai sus arătate începându-se licitația publică, de la sumele evaluărei expertului, cu facultatea D-lui Judecător Sindic, de a o începe și dela o sumă mai mică sub rezerva omologărei Tribunalului,

Dosar No. 48 | 926.
Președinte, Indiscifrabil
Portărel, Indiscifrabil

Reprezentant

energic și bine introdus la fabricele care necesită ambalage de tablă simplă și litografiate, caută fabrică importantă. Oferte detailate:
Agenției Schulder & Berger București sub „Reprezentant energic".

DOCTOR
Natalia Schleier
dela clinica din Viena
Specialistă în boli de femei și copii, Nașteri,
consult. 2—6 p. m.
Str. Vasile Conta 22

CRONICA DRAMATICA

(Continuare din pag. I-a)

rădeam de ridicolul situației De mult nu l'am văzut pe d. *Petrone* atât de reușit.

D-rele *Baciu* și *Ionac* au jucat bine rolurile surorilor Mai ales *Mezina* plină de temperament și de neastâmpărul tinereței lovite de... *„coup de foudre"*...

Cel mai ingrat a fost însă rolul lui *Miron Popovici* în ipostasul englezului Jak.

Interminabilele fraze stricate, extrem de grele de redat sunt o pacoste pentru interpret și o sursă de agasare pentru spectator. Ingrat rol.

Comedia s'a jucat cu mult antren și a fost cordial primită de publicul azistent. Din nefericire se observau în sală goluri largi, deprimante.

*

După cincisprezecea ani, l'am revazut pe *Leonard* Atmostera teatrului Național m'a făcut să calc peste hotărârea luată, de a nu'mi știrbi amintirile *neuitabile* și adânc întipărite de pe vremea adolescenței, când zeci de seri de a rândul, seară cu seară, așteptam cu înfrigurare să ne deie răposatul *Grigoriu*, teancul de bilete „în picioare" (a *Zeu unul!*) să le împărțim studenților. Se înființase la o vreme o casă specială... pentru studenți Tempi passati...

Va înțălege dar ușor cetitorul, că nu mică nea fost emoția când, înainte de a se ridica cortina, am auzit câte-va note cântate pe scenă și am recunoscut glasul, acel glas care-a fermecat ani de-a rândul mii de oameni.

Și când a apărut pe scenă *Leonard* am fost mult impresionat când am putut constata că cel puțin silueta a rămas aceiași, tot atât de suplă și de comunicativă, și căreia în decursul vremii și colindând atâtea țări, nu i am găsit pereche.

S'a reproșat lui *Leonard* de ce mai joacă operetă, când glasul, odinioară fermecător, n'a putut înfrunta uzura vremei Noi credem că d sa nu se poate deda teatrului serios (cum a fost de pildă cazul lui Maximilian). Deprins, decenii întregi să fie nucleul, să nu apară decât în ipostase ultra-romantice, de împărat sau bandit, mare duce sau cel puțin conte (fie chiar de Luxemburg) totdeauna în costume polichrome și strălucitoare, vorbind în ton de cuceritor, el nu se poate încătușa în cerințele unui rol oare-care omenesc.

Și mai presus de toate, suntem ferm convinși că nici-odată actorul Leonard din teatru serios, nu va putea reuși să adune cu o piesă oare-care (din ori-ce autor) o lume atât de imensă ca aceia care arhi-umplea, tixind locurile și *pasagiile* sălii Teatrului Național.

Dovadă că și d. *Leonard* și genul operetei au mare trecere la public.

Presimțim că decăderea inevitabilă a genului revistelor, gen care pompează o sumă de elemente bune pentru operetă, va face să renască, să înflorească din nou opereta. Și atunci nu este exclus ca fostul învățăcel al tenorului Grigoriu, să preiele el rolul nucleului organizator al nouei Companii, azi încă insuficientă.

L'am mai revăzut cu multă simpatie și pe mult talentatul *Carussy*, iar în rol de miliardar și din nou zvârlind milioane cu o nespusă ușurință...

„Mais ou sont les neiges d'antan".

WRATISLAVIUS

BIBLIOTECA UNIVERSITĂȚII IAȘI

ANUL XXIII No. 5964

ABONAMENTE

Lei 1000 pe un an
„ 500 . . „ 6 luni
„ 300 . . . „ 3 luni

LEI EXEMPLARUL

DUMINICA 30 IANUARIE 1927

OPINIA

ZIAR POLITIC COTIDIAN

ANUNCIURI
se primesc la toate
Agenţiile de Publicitate
şi la
Administraţia ziarului
Iaşi—Str. Gh. Mârzescu 17

DESTRAMAREA PARTIDULUI IORGHIST

Cazul celor doi profesori ieşeni, doi intelectuali de sigur, d-nii Stamboliu şi păr. Ţincoca, care cu decrete în regulă trec din partidul d-lui Iorga în partidul d-lui Axinte, nu ne face plăcere. I-am auzit pe aceşti profesori slăvind intelectualitatea d-lui Iorga, căruia îi jurase credinţă până la moarte tocmai din cauza marei sale valori de intelectual, pîrghia unui mare caracter, şi nimic din manifestările lor nu ne-au dat bănuiala că păstrează în petto acelaş cult pentru d. Axinte, pe care îl ştiam că-şi cheltueşte toată vlaga în acţiune.

Tuastul cam păsăresc al d lui Stamboliu—un cucoş care pleacă de la secretariatul general a Primăriei, un cucoş care vine—mă făcuse să bănuesc evoluţia D-sale, dar n'o credeam aşa de apropiată, în ajunul banchetului d-lui Ifrim, cu alt tuast în care putea să-şi verse din sufletul său de intelectual.

Dar nu caracterizarea schimbării la faţă a cuviosiei sale păr. Ţincoca şi a d-lui profesor Stamboliu, poate interesa pe cetitorii „Opiniei", ci simptomul politic privitor la partidul politic pe care îl desvăluesc convertirile de mai sus.

*

D. Iorga a avut în Moldova 3 centre politice : Dorohoiul, Iaşii, Galaţii. Cu Dorohoiul, partidul d-lui Iorga pătrunsese adânc în masele ţărăneşti, cu caracterul său întreg de partid naţionalist-democrat. D. N. Buţureanu a străbătut printr'o muncă de aproape 20 de ani un capitol politic extraordinar. Ca un adevărat apostol, pe jos cu un simplu băţ în mână, d. Buţureanu cutreera de mai multe ori pe an toate satele judeţului Dorohoi şi vizita pe fiecare sătean, întorcându-se la aceiaş casă, până ce găsea pe stăpânul casei, să vorbească cu dânsul despre nevoile lui şi despre leacurile care i-ar putea aduce.

Către aceşti săteni luaţi individual şi în mici grupuri—şi nu la crâşmă—d. Buţureanu îşi vărsa toate preocupările sale de ordin social, economic şi politic. D. Buţurea u avea pricepere să adapteze nevoile fiecărui ţăran, la soluţiunile concepţiunilor sale de apostol politic. A reuşit să creeze pentru ţărani cooperative de producţie—cea ce este mult mai greu de cât cooperativele de consumaţie—cu exploatări de produse ; cooperative de credit pe care le afilia la o bancă etc.

D. Buţureanu cîştigase masele şi prin perspectivele acestei puteri colosale, îşi apropiase din loealitate cadre de conducere multe şi bune. D. Buţureanu a închinat această putere partidului d-lui Iorga, din stimă pentru d. Iorga, dar mai ales crezând în cuvîntul acestuia, că în curând va fi chemat să guverneze ţara.

In alegerile dela 1922 d. Buţureanu a bătut complect guvernul — partidul liberal — şi pe toate celelalte partide. La alegerile pentru Camera Agricolă, un prim eşec; d. Buţureanu bătut de guvernul liberal. La alegerile comunale al doilea eşec. La alegerile trecute, un dezastru. Cadrele având sentimentul, că d. Iorga fata frumoasă de altă dată, a ajuns o fată îmbătrânită şi fără viitor d om de guvern, au tradat pe d. Buţureanu.

D. Buţureanu decepţionat, amărât s'a expatriat în jud. Falticeni. La Dorohoiu, moştenirea d-lui Buţureanu a fost împărţită între liberali şi cuzişti.

*

Acum vine rândul partidului domnului Iorga din Iaşi. N'are decât cadre dintre intelectuali, funcţionari, pensionari. In opinia publică domnul Ifrim a întreţinut o mică gloriolă, în jurul partidului iorghist, prin manifestările Ateneului din Tataraşi, manifestări mai mult de ordin sportiv, de cât de ordin intelectual.

Părăsirea de către d-nii Stamboliu şi păr. Ţincoca este începutul destrămărei. După Dorohoiu şi Iaşi, va veni rândul celorlalte organizaţii. Partidul iorghist era o creaţiune absolut artificală. Prin neputinţa lui, a înşelat multe speranţe, provocate de cadrele acestui partid, cadre fără vre'o chemare pentru politică.

Primirea de către d. Iorga a şefiei partidului fuzionat cu d-nii Argetoianu şi Madgearu şi apoi retragerea din fuziune, i-a distrus partidul ; dar rolul politic al d-lui Iorga nu s'a terminat încă.

ASPECTE

Pentru Curţile cu Juraţi

Intr'o corespondenţă din Paris, prietenul nostru George Cerbu care face pe acolo un fel de diplomaţie şi de acolo ziaristică ocazională, dă amănunte relative la un proces dela Curtea cu Juri a Senei şi se extaziază asupra atmosferei ce domnea acolo : imparţialitatea preşedintelui, raporturile dintre avocatul general şi reprezentanţii apărării, libertatea de exprimare a martorilor, şi a acuzaţilor în special.

Despre Juraţii de Sena, prietenul Cerbu nu spune nici un cuvânt, ei fiind papuşi mute şi inofensive până când — prin unul singur — vorbeşte prostia lor colectivă ; de altfel, ca să vorbeşti despre juraţi, trebue să-i cunoşti aşa cum îi cunoaşte, de pildă, La Fouchardière...

E drept că preşedinţii Curţilor cu Juri din Franţa exercită puterea pe care o au în virtutea legii, cu un tact deosebit, ei, fiind desemnaţi dintre consilierii de curte cei mai experimentaţi, cunosc răspunderea demnităţii pe care o ocupă vremelnic şi îşi îndeplinesc rolul în limitele celei mai stricte legalităţi, dar pătrunşi de un spirit veritabil uman.

Un singur preşedinte al unei Curţi cu Juri din Franţa, celebrul preşedinte al afacerei Kerniuon, a depăşit rolul pe care îl avea şi s'a transformat în a-

(Continuarea în pag. IV-a

SPORTURI DE IARNĂ

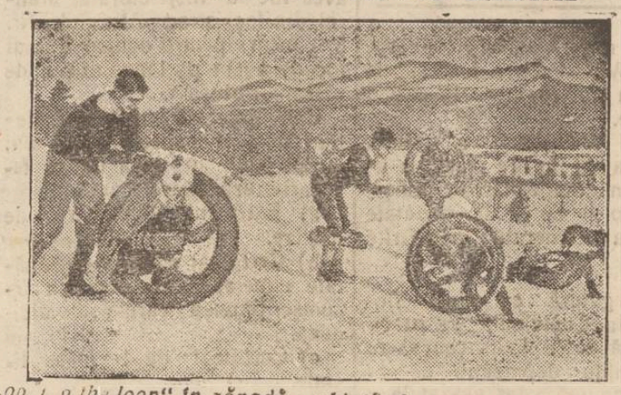

„Looping the loop" în zăpadă. Un nou sport foarte răspândit în America : rost goliste ghiaţă în roţi speciale. Jucătorii trebue să aibă o mare dibăcie.

Guvernul şi „chestia interzisă"

Ziarul „România" oficiosul partidului naţional-ţărănesc sintetizează în următorii termeni, atitudinea guvernului în „chestia interzisă" :

„A fost deajuns să bată d Ionel Brătianu d n picior, pentru ca guvernul d-lui general Averescu să revină asupra punctului de vedere adoptat, reluând iar părerea liberală".

In preajma războiului anglo-chinez

şi poate a unui război anglo-japonez

MARILE PREGĂTIRI MILITARE ENGLEZE

Anglia vorbeşte de sesizarea Ligii Naţiunilor, prelungeşte tratativele în China şi anunţă chiar că nu se va opune la intrarea cantonejilor în Shanghai. Dar toate acestea au de scop câştigarea timpului necesar pentru concentrarea flotei în apele chineze şi transportarea trupelor.

E chestie de vre o două luni de zile, după care timp e foarte probabil că Anglia va porni războiul în toată regula.

*

Ziarul londonez „Reynolds" scrie :

„Noi nu vrem război ; dar dacă-l facem, *va fi ceva serios*"

Mai deschis se exprimă „Evening Standard" :

„E greu de închipuit că s'ar putea evita un conflict armat dacă cantonejii stăruesc a cere cu intransigenţă suprimarea imediată a exteritorialităţii".

Şi într'adevăr, faptele dovedesc că se fac toate pregătirile în vederea războiului inevitabil.

*

Infanterie engleză în număr de o divizie, s'a îmbarcat în Indii şi e în drum spre China. Alţi 16.000 soldaţi aşteaptă în porturi îmbarcarea. La aceste efective se adaogă echipagiile sporite de pe vasele de război plecate la faţa locului.

Printre trupele pregătite, se află companii de care de asalt şi automobile blindate, precum şi aeroplane.

Apoi, vasele de luptă.

Până la finele lui Februar, englejii vor avea în China *75 vase de război*, între care *jumătate din crucişătoarele de luptă ale flotei întregi.*

Dintre vasele celorlalte ţări aflate acolo, Statele-Unite stau în frunte, cu 25 unităţi de război.

*

Oare numai pentru cantonej are nevoe Anglia de o escadră de război atât de formidabilă ? Desigur că nu. Dar are nevoe contra Japoniei.

Japonia poate interveni oricând cu întreaga ei flotă şi cu armatele de uscat (în înţelegere şi cu sprijinul efectiv al Rusiei)

Şi este în adevăr primejdie de grave complicaţii în Orientul-Extrem !

Cutremure de pământ

Un şir de cutremure de pământ au tulburat iarăşi scoarţa pământului.

Indată după recentele zguduiri din Caucaz şi Alaska, s'a anunţat un violent cutremur în Algeria.

Au urmat apoi, în cursul acestei săptămâni, o apreciabilă zguduitură în Scoţi (Anglia) care a îngrijorat populaţia, de oarece asemenea fenomen e foarte rar în partea locului.

După câteva ceasuri, cutremurul s'a produs pe toată coasta de sud a Norvegiei. Şi în acelaş timp, sismografele americane au înregistrat zguduiri în Pacific, în preajma insulelor Hawai.

D. CERCHEZ RECIDIVIST

ISPRAVA CA SECRETAR GENERAL AL MINISTERULUI INDUSTRIEI.— EVACUAREA FORŢATĂ A D-LUI CERCHEZ

D. Cerchez n'a fost inocent în manipularea fondului refacerei, după cum nu era imaculat când partidul averescan ieşan, l'a impus la preşedinţia Camerei de Comerţ.

Cu marghilomaniştii, vechii săi tovarăşi, d. Cerchez ar fi fost pus la rezervă, *ca om cu antecedente grave din trecut.* Amestecat în fuziune, d. Cerchez şi-a recăpătat virginitatea, ca rediviştii care expatriindu-se în America, reîncep viaţa ca oameni noi, nepătaţi.

Fuziunea însă nu este purificatorul ca expatrierea în America, care fiind rezultatul unui sbucium psichic, transformă. In America păcătuitul şi pocăitul găseşte un mediu nou. In fuziune d. Cerchez şi-a găsit semeni ca d. M. Negruzzi şi alţii, şi nu s'a putut purifica.

Insuşi d. Cerchez, încă sub greutatea antecedentelor sale, s'a jenat să concureze la vr'o demnitate la prima chemare. După titlul de fost secretar general, avea dreptul dacă nu la un subsecretariat, cel puţin la un secretariat general, care însemna şi o reabilitare. A fost nevoit să facă pe modestul deşi pentru un om ca d. Cerchez modestiv este o tortură.

La parlament, la prima luptă s'a lasat întrecut de d-nii Ernest Mihailescu şi Căpriţa, de grija ca nu cum-va adversarii contra candidaţi să-i scotocească trecutul.

A lăsat apoi haina politică sub care şi-a dus traiul din expedient în expedient, şi a îmbrăcat haina industriaşului cu care a candidat la colegiul restrins al celor 70 de industriaşi. A fost bătut însă pentru că nu captivase încă pe d. I. Petrovici.

Fraţii averescani, nedându-şi samă că şi Camera de comerţ, poate fi transformată de un iscusit, în mină de aur, au dat pe mîna d-lui Cerchez Camera de Comerţ.

Din acest moment *d. Cerchez nu se mai jenează.* Se lasă dus de antecedentele sale şi după cum am prevazut'o d. Cerchez de la Camera de comerţ, devine ediţia necorectată, dar adăugită a lui Cerchez secretarul general de la Ministerul de comerţ şi industrie din 1918 sub guvernul Marghiloman.

*

In timpul războiului, Ministerul de industrie şi comerţ căpătase în timpul restriştei refugiului, o importanţă colosală, pentru că manipula toate materialele trimise de aliaţi şi în toamna lui 1917 de America pentru nevoile populaţiei civile. De aceea d. Cerchez a avut ca predecesori mai apropiaţi la secretariatul general, pe d-nii Madgearu şi Tancred Constantinescu.

Având la dispoziţie materiale de sute de milioane, foarte *cerute*, d. Cerchez în contra hotărârei comitetului industrial, care funcţiona de sub ministerul lui Davrancea, care comitet interzicea vânzarea la comercianţi, şi impusese autorizarea acestui comitet pentru distribuirea materielor prime, a vândut din toate aceste la comercianţii

(Continuarea în pag. IV-a)

CONFERINŢELE AGRICOLE

de preot NEGOIŢĂ
Erbiceni

O lumină nouă, de mult aşteaptă, apare la sate în miezu iernei.

Iniţiativei energice a d-lui consilier agricol, se datoreşte începerea conferinţelor agricole, cu rezultate neîncheipuibile. Până la început, activitatea aceastâ va deveni în scurt timp una din obligaţiunile cele mai de seamă a acelor ce vor fi puşi în fruntea celei mai serioase ocupaţiuni săteşti.

O privim şi o simţim cu multă căldură şi cu entuziasmul necesar.

S'a dat pământul celor ce l'au meritat să-l aibă în stăpânire; dar s'a dat fără să i se spue săteanului ce să facă şi cum să-l lucreze, Toţi ziceau ; „dă-i pământ săteanului, căci ştie el ce să facă cu dânsul ; căci de mic e lângă brazdă şi de mic învaţă a lucra pământul".

Iată însă că aceste zise îşi au azi o deszicere tristă, căci azi din bietul hectar, agricultorul scoate maximum 1000 kg. produs; şi acest lucru se întâmplă la 30 la sută din săteni. Ori, numai cu atâta folos de pe urma muncei agricole, scade puterea economică a ţărei.

Şi atunci e cât se poate de justificată iniţiativa consilierului agricol.

*

Am aziştat zilele trecute, în localul şcoalei Erbiceni, la a-

(Continuarea în pag. IV-a)

SCRIERI INEDITE ALE LUI EMINESCU

LA UN SĂTEAN DIN JUD. IAŞI

Un caet cu versuri şi cu amintiri de la „Junimea"

Intr'un număr trecut al ziarului „Opinia" a apărut un reportagiu în care se vorbea despre găsirea unor documente rămase dela marele nostru Eminescu.

Primarul comunei Rediul Mitropoliei (Iaşi), cetind acel reportagiu şi înţelegând că documentele rămase dela Eminescu au o deosebită însemnătate, a făcut o interesantă comunicare d-lui prefect Axinte.

Iată ce a declarat primarul, d. Gh. Boureanu :

Fratele primarului, săteanul D-tru Boureanu, *are un caet cu poezii scris şi iscălit de Mihail Eminescu.*

Preţiosul caet are vre'o 250—300 pagini şi cuprinde poezii

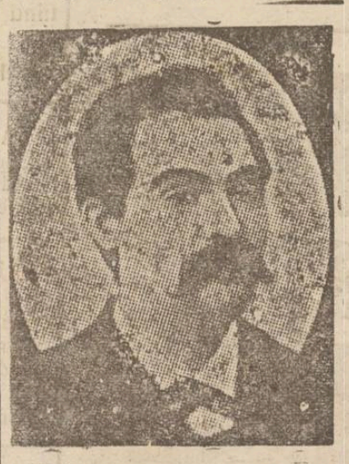

Mihail Eminescu

populare şi erotice, precum şi câteva povestiri în care Eminescu zugrăveşte felul cum, împreună cu prietenii săi, în special cu Ion Creangă, îşi petrecea timpul la şedinţele societăţei „Junimea" din Iaşi.

Fiecare poezie poartă semnătura autografă a marelui poet.

Alte amănunte n'am putut afla. Dacă toate poeziile sunt inedite, încă nu se poate preciza.

*

Prin anul 1875 Mihail Eminescu a fost revizor şcolar al judeţelor Iaş şi Vaslui.

In acel timp în comuna Rediul Mitropoliei, la şcoala primară, era un bătrân dascăl anume Gh. Ittimie.

Gh. Ittimie era bun prieten cu Eminescu, şi într'o bună zi poetul a lăsat prietenului său caetul despre care e vorba.

Murind bătrânul dascăl (în 1914, în vârstă de 74 ani), lasă caetul cu poezii ginerelui său D-tru Boureanu.

Şi acum, graţie reportagiului din ziarul nostru, s'a putut da de acest valoros caet.

*

D. Gh. Boureanu, primarul com. Rediul Mitropoliei, va vorbi cu fratele său, şi în curând, volumul va fi adus la Iaşi, şi se vor putea da amănunte mai precise asupra acestei chestii care poate însemna o îmbogăţire imensă a literaturei naţionale.

Sc. RcL

Mai mult calm...

Cazul Charlie Chaplin. — Femeia şi dragostea — Femeia americană —

Filmul este astăzi un puternic stăpânitor al omenirii.

El e acela, care în penumbra milioanelor de săli de cinema din întreaga lume, vrăjeşte muncitorului trudit mirajul unei vieţi de lux, de plăceri, de aventuri romantice sau temerare.

Eroii filmului fac să bată mai tare inimile milioanelor anonime, excitându-le fantazia şi suggestionându-i până la tiranie.

Nu este dar de mirare, dacă aceşti eroi ai artei mute, devin adoraţii acestor mulţimi, cărora ei le furnizează narcoticul cel mai dulce : iluzia.

Până unde merge adorarea eroilor ecranului, a „stelelor", s'a putut vedea la moartea lui Valentino, ale cărui funeralii au luat caracterul unui doliu naţional, în imensul New-York.

Dar dacă după moarte ei sunt idolatrizaţi, cu atât mai mult orice întâmplare din viaţa lor e urmărită cu pasiune, ca un eveniment mondial, de publicul tuturor continentelor.

De astă dată una din stelele ce luc se mai puternic pe firmamentul cinemaului, Charlie Chaplin, e obiectul preocupării afectuoase a opiniei publice mondiale, problema divorţului său agitând-o poate în măsură mai nemijlocită ca problema rasei galbene, ce o pun recentele tulburări din China.

Şi e firesc aceasta.

Omenirea îşi întoarce îngrozită privirile de la spectrul unor noi nenorociri şi se îndreaptă, ca floarea către soare, înspre acela care îi dăruieşte cu mărinimie raza unui surâs duios, el berator ; şi Charlie e doar prinţul miraculos al acestui surâs...

Iată însă că apare ca-n poveşti zâna rea care vrea să-l piardă pe prinţul adorat. Şi inimile milioanelor de adoratori tresar înfricoşate.

Charlie, bunul Charlie e în pericol !

Suferinţele lui, cari de astă dată sunt reale, îl umanizează şi mai mult, masa adoratorilor e fericită că se poate revolta alături de idolul ei, că poate suferi cu el.

Şi psihologia maselor e atât de suggestivă încât atrage în vârtejul ei inteligenţele superioare, cari privind lucrurile de pe un plan mai înalt, trebue să judece cu mai mult calm cauzele şi înlănţuirile faptelor.

Exemplul îl avem chiar la noi, unde un intelectual, înduioşat de martiragiul matrimonial

(Continuarea în pag. IV-a)

Astăzi Sâmbătă 29 Ianuarie

va avea loc în Salonele

Societăţii de Sport şi Muzică

Balul Intim

al funcţionarilor comerciali

SFATUL NEGUSTORESC

SECŢIA IAŞI

Comercianţi! Industriaşi!

Duminică 30 Ianuarie 1927 ora 10 dimineaţa sunteţi convocaţi la Sfatul Negustoresc pentru ca să aveţi asupra aplicării

taxei AD-VALOREM

şi asupra altor chestiuni importante ce interesează comerţul şi industria.

De felul cum veţi răspunde prezentei chemări depinde satisfacerea doleanţelor negustorimei.

Veniţi dar în număr cât mai mare, căci numai solidaritatea va asigura succesul acţiunei.

COMITETUL

Localul de Băcănie

în piaţa halei, actualmente ocupat de D-l Ţudic Herşcovici se închiriază de la 23 Aprilie a. crt. - A se adresa la

Distileria „Delicia"

Strada Capela Armeană 2, IAŞI

La „Cămila"

str. Anast. Pănu 47

A sosit un mare transport de:

Lână

ţigae albă

„ ţurcană „

„ lae

şi se vinde cu preţ redus

ULEIURI
GARANTATE LA ANALIZA GĂSITE NUMAI
LA MAGAZINUL
„CAMILA"
IOSEF MARCU
IAŞI
STR. ANASTASE PANU 47

DOCTOR
Natalia Schleier
dela clinica din Viena
Specialistă în boli de femei şi copii, Naşteri,
consult. 2—6 p. m.
Str. Vasile Conta 22

DOCTORUL
Marcu Caufman
Boli interne, venerice şi sifilis
Consultă 3—7
Strada Palat 52 — Iaşi

Numai cu 150 lei
se execută în mod ireproşabil orice **ramă** culoarea mobile mărime naturală: în mahon frasin, nuc, aurit, metal etc.
Asortiment bogat 120 modele, numai la
Israel Bergher S-sor
str. Anastasie Panu 50

DOCTORUL
R. DAMSKER
Str. Cizmăriei No. 17
(PIAŢA HALEI)
Consultă zilnic între orele 8—11 a. m. şi 2—5 p. m.
pentru **Boli Interne Sifilis şi Genito-Urinare**

Dr. H. Wechsler
Boli interne, Genito-urinare
Sifilis
DIATERMIE
pentru boli urinare, boli de femei, reumatism, nevralgii, migrenă, gută, diabet, boli de stomach etc
Consult: 8-11 a. m. 2-8 p. m.
IAŞI, str. Armeană 4

Case de vânzare

In ziua de 31 Ianuarie crt., ora 13, se vinde prin licitaţie publică imobilul din Iaşi str. Sf. Sava No. 6, fost Grigoriu.

Licitaţia începe de la suma de 800.000 lei.

DOCTOR
E. GHELMAN
Specializat la Viena
Boli de Piele şi de păr
Sifilis şi Venerice
Tratamentul radical a blenoragiei acute şi cronice prin Uretroscopia (Iluminatul canalului uretral) Electrolyza, galvanocaustica, vaccinoterapia.
Str. GANDU No. 1 vis-a-vis de Cinema Elisabeta
Intrarea prin stradela Talpalari.
Consult.: 9-10 a. m. şi 2-7 p. m.
Duminică 11—12 a. m.

România
Preşedintele Trib. Iaşi secţ. III-a

ORDONANŢA No. 681/927

D-l N. Solomon din Iaşi str. Anastasie Panu No, 48, prin petiţia înregis rată la No. 3031/927 cere ca în conformitate cu art. 3 4 şi urmt, cod. com. a dispune facerea formelor pentru sustragerea unei cambii pe suma de 10.000 lei, purtând semnătura sa, pentru motivul că: Având în depozit la Banca Generală Societate Anonimă din Iaşi una cambie pe suma de 10.000 lei; Directorii acestei bănci, au dispărut luând cu ei întreg-portofoliul Băncei, între care şi cambia de mai sus, semnată de N. Solomon în ordinul Băncei Generale, cu scadenţa la 1 Februarie 1927, pe suma de 10.000 lei.

Având în vedere că din scrisoarea comercială cu data de 9 Octombrie 1926, adresată petiţionarului, rezultă că petiţionarul este proprietarul acestei cambii.

Având în vedere că din certificatul No. 311 din 26 Ianuarie 1927, eliberat de D-l Judecător Instructor al Cab. I Iaş, rezultă că petiţionarul a reclamat contra Directorilor Băncei Generală din Iaşi, pentru sustragerea acestei cambii în valoare de 10.000 lei, afacere care este în curs de cercetare.

Pentru aceste consideraţiuni
No. Preşedintele Tribunalului Iaşi
Secţia III-a

ORDONĂM

Să declară nulă şi fără tărie în mâinele oricui s'ar găsi una cambie în valoare de 10.000 lei, semnată de N. Solomon în ordinul Băncei Generale Societate Anonimă din Iaşi cu scadenţa la 1 Februarie 1927.

Se invită pe orice persoană care posedă poliţa de mai sus ca în termen de 40 zile de la publicarea prezentei ordonanţe să o depună la Grefa acestui Tribunal.

Prezenta ordonanţă se va afişa în sala Tribunalului, a Primăriei Comunei Iaşi, Camera de Comerţ şi se va publica în ziarele „Opinia" şi „Mişcarea".

Dată în camera de consiliu, azi 20 Ianuarie 1927.

Preşedinte (ss) M. EŞIANU
Grefier, (ss) A. Mustăreţ
Dosar No. 208 | 927

România
Grefa Trib. Iaşi Secţia III-a

Legalizează prezenta copie fiind conformă cu originalul.
Grefier, Indiscifrabil
No. 1720 — 1927 Ianuarie 28

VÂND convenabil o casă nouă cu două odăi; apă în curte.
Adresa: Gr. Atanasiu strada Plăcerii No. 1.

FUNCŢIONARI DE BIROU fără garanţie îşi pot câştiga în orele libere Lei 300—500 zilnic, contra comision se caută.
Adresaţi-vă biroului „Asigurarea Românească" Iaşi, strada Lăpuşneanu No. 17—19.

DE VÂNZARE un aparat de întins aur (Walzmaschine) în stare bună, bun pentru dentişti sau giuvaergii. Se vinde foarte eftin.
A se adresa la ziar sub Dt.

AGENŢI DE PIAŢĂ de orice branşă se caută contra comision, fără garanţie, câştig minim Lei 500—8 0 zilnic.
A se adresa d-lui I. Iosefsohn str. Lăpuşneauu No. 19.

Ocazional se vând:

1) Lână ţigaie şi bumbac pescăresc.
2) Manufactură.
3) 1 ceas mare de salon antic.
4) 1 blană de vulpe albastră veritabilă.
5) Un covor persan.
6) Una bicicletă
7) 1 binoclu „Zeiss".
8) Diferite mobile, la biroul „Ajutorul Nostru" strada Cuza Vodă.

Se primesc spre vânzare sau în gaj: bijuterii, antichităţi, covoare persane, etc.

Bani cu împrumut
Se dau pe *gaj* cu dobândă mică la Soc. „Ajutorul Nostru".

Dactilografie
Se poate învaţa bine în timp de o lună. Se copiază acte în str. Cuza Vodă 71,

Călugării basarabeni

cer menţinerea vechiului calendar

Chişinău.— O delegaţie de săteni şi călugăriţe s'a prezentat ieri dimineaţă d-lui general Răşcanu, Comisar Superior al guvernului, prezentându-i un lung memoriu cu privire la reintroducerea vechiului stil.

D. General, arătând delegaţiei că această chestiune nu o poate rezolva d-sa ci de Conducătorii bisericii, a făgăduit delegaţiei că va supune cererea celor în drept şi le va trimite apoi rezultatul intervenţiei lor.

Din Fălticeni

Fălticeni.—*Înfiinţarea cercului „Eugen Relgis"*. — Simţindu-se nevoia în localitate de un cerc cultural, confratele nostru d. Iacob Bacalu în colaborare cu d. Lev Saldman ambii studenţi în Drept, au pus bazele unei societăţi cu denumirea de *„Eugen Relgis"*. Cercul are ca scop: Inpraştierea în massele poporului a culturii universale, prin:

1) organizarea de conferinţe, şezători, festivaluri, ceaiuri literare etc., cu caracter pur cultural fără nici o tendinţă politică.

2) Înfiinţarea şi întreţinerea unei biblioteci şi a unei săli de lectură.

3) editarea—când fondurile o vor permite — unei reviste sau ziar cultural.

Inaugurarea are loc Duminică 30 Ian. în sala Bayer printr'o şezătoare literaro muzicală. Cu acest prilej va sosi în mijlocul nostru Dl. Eug. Relgis care va conferenţia despre „căile vieţii spirituale".

Dorim fondatorilor societăţii spor la muncă.

N. NOIR

x INŞTIINŢARE.— Rog persoanele care posedă fotografiile de mai jos, să bine-voiască să mi le împrumute, având nevoe de ele pentru clişeele fotografice ce vor apărea în volumul I din „Iaşi de odinioară": Gheorghe Panaiteanu Bardasare, dr. Tausig, Vasile Pogor, Zisu Felt, Alexandru Mavrocordat (Muţunachi), Ioan Paul, Scerk, Ion Caragiani, Adela Gr. Cogălniceanu, general Petru Grecianu, preoţii Andri Panuş şi Gh. Possa, foştii consuli Pieţka şi Benck, institutorul Tincu, Jean Mülder zis Cheval, artiştii: Atena Georgescu, Rădulescu Marin, Ghiţă Dimitrescu, Mihai Arceleanu, fraţii Levaditi, părintele Ioftei Maximovici, generalul Şerban Pascu, baroneasa de Neuschötz.

RUDOLF SUŢU
Str. Păcurari 19—Iaşi

Dr. Albert Ficler

Specializat în clinicele şi spitalele din *Berlin, Leipzig* şi *Frankfurt etc.* în boli de:
Stomac, Intestine şi Ficat
Boli de Nutriţie:
DIABET, (tratament cu *Insulin*) GUTA, ARTERIOSCLEROZA, etc.
ELECTRO-TERAPIE
Cons.: 9—11 si 3—6.
Iaşi, Str. Lăpuşneanu 27

Dr. Jacques Goldner

Şef de lucrări la Facultatea de Medicină
Boli interne, Boli de copii
Iaşi, — strada Mârzescu 17
cons. 2—4 p. m.

DOCTOR IN MEDICINĂ
M. WECHSLER
Specializat în Franţa în
ARTA DENTARĂ
Boli de gură şi de dinţi
Consult. 9-12 şi 2-7 p. m.
IAŞI, Str. Ştefan cel Mare 13
Casele Leon Mayer

DOCTOR
Tr. Mihailescu
asistent universitar
chirurg secundar gynecolog la spit. Maternitatea
BOLI DE FEMEI, GENITO-URINARE-SIFILIS
Str. Lăpuşneanu No. 18, etaj
Telefon No. 164
Consult. 1—3

RUBRICA DE ŞAH

(27)

Redactată de **A. Lernovici**

PROBLEMA Nr. 39

de I. Glückman-Iaşi (inedită) dedicată d-lui A. Lernovici

Negru 6 fig.: Rd5, Ce2, Tb7, d3, d6 şi f5.

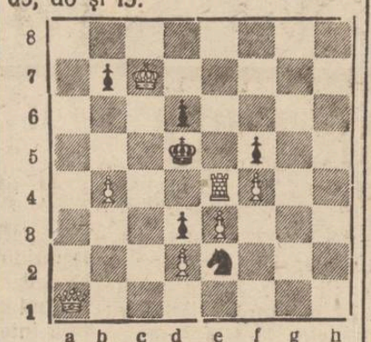

Alb 7 fig.: Rc7, Da1, Te4, Pb4, d2, e3 şi f4.

Alb joacă şi dă mat în 2 mutări.

PARTIDA Nr. 14

Jucată la 31 Decembrie 1926 la concursul de şah pentru Campionatul României, organizat de „Federaţia Română de Şah" (F. R. Ş.)

Partidă trimisă de către primul premiat pentru „Opinia".

Alb: Zeno Proca-Bucureşti (Cercul Camera de Comerţ).
Negru: Alexander Tyroler-Timişoara.

1. e2-e4; e7-e5. 2. Cg1-f3; f7-f5 (1). 3. Cf3xe5; Dd8 f6 4. d2-d4; d7-d6. 5. Ce5 c4; f5xe4. 6. Cb1-c3; Df6-g6. 7. f2.-f3 (2) e4xf3. 8. Dd1xf3; Cb8-c6! (3). 9. Df3-e3+; Nf8-e7. 10. Cc3-d5; Re8-d8 11. Nc1-d2; Nc8-f5. 12. Nf1-e2 ? (4) Dg6xg2! 13. Ne2-f3; Ne7-h4+ 14. Re1-d1; Nf5-g4! (5) 15. Nf3xg4; Dg2xh1+. 16. N.2-e1; Nh4xe1. 17. De3 g5+; Cg8 e7 18. Dg5xg7, Ne1—c3+. 19. Rd1 — e2; Dh1—g2+. 20. Re2—d3; Nc3X d4. 21. Cd5—f4; Cc6—b4+ 22. R 3Xd4; Ce7—c6+. 23. Rd4—e3; Cb4Xc2+. 24. Re3-d3; Cc2—b4+ 25. R 3—e3; Th8—e8+. 26. Cc4—e5; Cb4—d5+ 27. Re3—d3; Cd5Xf4+. 28. Rd3—c3; Cf4—d5+. 29. Rc3—b3; Cc6X e5.

Albul din cauza crizei de timp a cedat partida.

Note

(1) Aşa zisul gambit din dărât (gambit în Rückhand). O mutare îndoelnică care produce un joc riscat. Se joacă foarte rar în turneuri.

(2) Behnting, care cu predilecţie se ocupa cu reabilitarea deschiderilor îndoelnice, aici intenţionează: 7. Cc4-e3, dar şi mutarea din text e foarte bună.

(3) Altă trăsătură ar pierde, dar acum dacă 9. Cc3-d5, urmează Nc9-g4. 10. Cd5Xc7+; Rc8—d7 şi negru câştiga.

4) Greşală decisivă, bine ar fi fost 12. Cd5—f4.

5) Albul ar putea de aici să cedeze partida, jocul ce urmează e perdere de timp.

Note de A. Tyroler

ŞTIRI— Matchul Aliechin — Euwe s'a terminat cu $5\frac{1}{2}:4\frac{1}{2}$ în favoarea lui Aliechin. Aceasta însamnă un frumos succes pentru maestrul olandez că a pierdut numai un punct.

— In ziua de 3 Ianuarie, a fost deschisă la Haga, str. Speykstraat Nr. 1, „Casa Naţională de Şah" (Het National Schaak-Gebouw, N. S. G.) In această casă s'a instalat şi biroul Federaţiei Internaţionale de Şah (F. I. D. E.) sediul Federaţiei Olandeze şi Cercul de şah „Discendo Discimus".

— Consiliul comunal al oraşului Timişoara, a înscris pentru anul acesta în bugetul comunei o subvenţie de 50.000 lei pentru „Societatea şahiştilor" din acel oraş.

Frumos exemplu, demn de imitat.

x Ieri după amiază tânărul Marcel Weinrauch a fost supus unui nou interogator la cab. I Instrucţie.

Marcel Weinrauch a reînoit declaraţia că nu are nici un amestec în complectarea poliţelor în alb ce au fost scontate de Banca Generală la diferite bănci.

x In legătură cu crima fioroasă din Costuleni, se precizează că ea a fost comisă în satul Hiliţa depinzând de aceeaşi comună, dar aşezat la o depărtare de 5 kilometri de Costuleni.

INFORMAŢII

x *E vorba ca unii membri ai clubului iorghist local, să treacă la liberali.*

x Bugetul judeţelor.— La prefectura de judeţ încă nu s'a primit budgetul pe 1927.

După ştirile sosite cu privire la budgetele judeţelor, un conflict s'a născut între ministrul de interne şi cel de la finanţe.

D. Goga cere ca bugetele să fie aprobate aşa cum au fost alcătuite de consiliile judeţene, la care însă se opune ministrul de finanţe, care cere suprimări mari a cheltueli.

Din această cauză, lucrurile stagnează.

x Azi dimineaţă a murit subit la locuinţa sa din Fundacul Şubă, C-tin Zaporojan funcţionar la serviciul stradelor dela Primărie.

x D. Lupu Goldenberg din str. I. C. Brătianu, 136 proprietarul unui magazin de ferărie, trimiţând eri pe servitorul C. Bârlădeanu originar din Vaslui, cu suma de 2000 lei, s'o depue la Banca Moldova, acesta a pierdut 1000 lei.

Servitorul a fost arestat, întrucât e bănuit a fi furat banii.

x Ministrul de interne a cerut autorităţilor locale, să nu mai acorde nici o autorizaţie pentru jocuri de ruletă.

Bine că s'a pus capăt odată.

x Filiala societăţei pentru profilaxia tuberculozei organizează un concert la teatrul naţional în seara de 11 Fevruarie cu binevoitorul concurs al d-lui Edgar Istratty şi a d-nei Sonia Teodoreanu.

Lumea iubitoare de muzică aleasă să-şi reţină biletele din vreme.

x *Bisericeşti.*—I. P. S. S. Mitropolitul Pimen a plecat astăzi la Bucureşti pentru a lua parte la dezbaterile senatului.

— Ministerul de războiu a cerut Mitropoliei Moldovei un tablou cu numele tuturor preoţilor din parohiile Moldovei.

— Ministerul Cultelor a confirmat numirea următorilor preoţi: Gh. Gheorghiu la parohia Uspeni-Botoşani; G. V. Tuleasca la parohia Prohoda-Fălticeni şi M. Grădiariu la parohia Sasca-Fălticeni.

— Mitropolia Moldovei a trimis prin mănăstirea Agapia, răsplata muncii pentru biserica cl. I d-nei Viorica Sturdza şi d-lui C. Sturdza (Fălticeni)

x FRIPTURA...— Aseară, la clubul averescan, d. Ţiţilă şi a repetat din nou motivele pentru care se înscrie în partidul poporului.

Zvonurile puse în circulaţie cu acest prilej s'au arătat neîntemeiate.

N'au cerut înscrierea d-nii Zosin, Sandu, Roban.

x O delegaţie de comercianţi s'a prezentat eri d-lui primar Petrea, cu care a discutat din nou chestia taxei ad-valorem.

D. Petrea a declarat că taxa se va încasa numai la intrarea şi eşirea din oraş—adică nu pe mişcarea mărfurilor din interiorul oraşului.

x Camera de punere sub acuzare a respins cererea de punere în libertate a lui Dumitru Moldovanu din Truseşti-Botoşani, acuzat de tăinuire la furtul săvârşit la locuinţa d-lui S. Sofronie.

Deasemenea, Camera a respins apelurile sătenilor Costea şi Ioan Hurghie, arestaţi pentru că au jefuit pe comerciantul Moisă Aronis din Rădeni.

x *Concurs.*— In conformitate cu ordinul Direcţiunei Plasare şi a regulamentului pentru punerea în aplicare a legei statutului funcţionarilor publici, se aduce la cunoştinţă că în ziua de 21 fevruarie a. c. ora 9 va avea loc la Inspectoratul Muncei din Iaşi strada Alexandri Nr. 3, concurs pentru ocuparea unui loc de agent pe lângă oficiul de plasare Botoşani.

Candidaţii vor trebui să depue la acest inspectorat cel mai târziu până în ziua de 10 fevruarie, următoarele acte.

a) Extractul depe actul de naştere.

b) Certificat medical de sănătate eliberat de medicu din circumscripţiunea căruia domiciliază.

c) Certificat de 4 clase liciale.

d) Dovadă că a satisfăcut serviciul militar.

ULTIMA ORA

Noi forţe engleze spre China

Anglia face un nou demers pe lângă celelalte puteri.

Londra 29— Două vapoare de război, cu 1400 de soldaţi, au plecat din Southampton în China. Alte vapoare, pleacă mâne.

*

D. Vandervelde, ministrul de externe al Belgiei, a avut eri la Foreign Office o întrevedere cu d. Chamberlain în chestia Chinei.

*

Ziarele anunţă din Peking că ministrul Marei Britanii a adresat un memorandum miniştrilor Franţei, Statelor-Unite, Japoniei şi Italiei, suggerând elaborarea unui plan de apărare comună, în eventualitatea unei mişcări xenofobe la Shangai.

Miniştrii au cerut instrucţiuni guvernelor lor.

Serbătorirea d-lui Paul Gusty

Bucureşti 29.— Aseară a fost sărbătorit bătrînul director de scenă Paul Gusty, cu prilejul împlinirii a cincizeci de ani de activitate teatrală.

S'a jucat piesa „Greşala lui Dumnezeu" de Caton Teodorian.

S'au ţinut cuvântări de către reprezentanţii teatrelor din ţară şi ai artiştilor. Era prezent şi d. Goldiş, ministrul artelor.

Sărbătoritul a primit următoarele cadouri mai importante:

300.000 lei dela ministerul artelor.

200.000 lei dela Teatrul Naţional.

Un loc de casă în str. Ana Davila, din partea primăriei Capitalei.

D-na şi D-l Iancu Grünberg anunţă cu plăcere naşterea fiului lor

LEON

Ceremonia rituală va avea loc Sâmbătă 5 Februarie în locuinţa lor din strada Nicolina No. 1.

Un Săpun Perfect

Un săpun lipsit de săruri alcaline, fabricat cu grăsimile cele mai curate, precum e Săpunul Cadum, e esenţial ca să vă păstreze pielea în perfectă sănătate şi să păstreze tonului frăgezimea naturală. Spuma lui îmbelşugată scapă porii de orice necurăţenii. Afară de aceasta, perfect uscat, el ţine de două ori mai mult decât supunurile obişnuite.

La farmacii, drogherii şi parfumerii. „Engros" la drogheria Standard, Bucureşti.

Sapunul Cadum

Poliţişti condamnaţi

Galaţi 29.—Curtea de Apel a condamnat eri pe comisarii de poliţie Andreescu şi Gâdiuţă, acuzaţi de nereguli,—primul la un an, iar al doilea la patru luni închisoare.

Incendiu la Galaţi

Galaţi 29.—Eri a fost distrusă de incendiu fabrica „Vulturi" din strada Vasile Lupu, proprietatea d-lui Tobias Herşcovici.

Pagubele se ridică la câteva milioane.

LUPTE

IN CIRCUL ZOOLOGIC & KRATEYL

Sâmbătă 29 | 1 | 927 Duminică 30 | 1 Ultimele Lupte când se vor distribui şi premiile date de Soc. de Sport Iaşi

DOLJENCO		CHIRTOP
Ucrania	contra	România
SUDACOF		ROBINE
Siberia	„	Alsacia
ROLAND		GASPAR
Ceho-Slovac	„	Ungaria

La ora 4 matineuri Familiare

DINEU DE GALA

ÎN ONOAREA REGINEI MARIA

Bucureşti 29— D. Culbertston ministrul Statelor-Unite, a dat aseară un dineu de gală în localul legaţiei, în onoarea M. S. Reginei Maria.

Printre participanţi au fost principeasa Ileana, principele Nicolae, generalul Averescu, Mitilineu, Duca, Hiotu, reprezentanţii statelor străine etc.

După dineu a urmat o audiţie muzicală şi apoi s'a rulat un film cu vederi din America.

Prăbuşire

New-York 29.— In cartierul comercial o casă cu şapte etaje cuprinsă de flacări s'a prăbuşit. Zece pompieri au fost prinşi sub dărâmături.

GUVERNUL JUGOSLAV A FOST RASTURNAT

de către d. Ştefan Radici

Belgrad 29.—Partidul lui Radici a răsturnat eri guvernul. Un proect de lege fără importanţă prezentat eri în parlament, a fost respins cu 168 de voturi contra 108.

Primul ministru d. Uzunovici a înaintat imediat demisia întregului cabinet.

*

D. Ştefan Radici a dat un interview cu atacuri violente la adresa guvernului. D-sa a declarat că a voit să răstoarne guvernul din cauza teroarei pe care a exercitat-o în ultimele alegeri. Radicaliştii cer destituirea câtorva prefecţi.

ARESTAREA LA IAŞI

A UNEI DOAMNE DIN CHIŞINĂU

In urma unei reclamaţii d. comisar N. Căpriţă, şeful circumscripţiei IV, a operat ieri dimineaţă arestarea tinerei doamne Tamba Nudelman din Chişinău, unde este bine cunoscută, fiind fiica unui mare comerciant.

*

Prima reclamaţie depusă contra acestei doamne e a comerciantei Ghetla Diamant, care o acuză că venind în magazin împreună cu un domn, a început să târguiască unele cumpărături. Şi în timp ce era servită, doamna a sustras un val de zefir care l-a ascuns sub mantilă şi apoi a plecat, odată cu însoţitorul ei.

*

Ieri dimineaţă aceiaşi doamnă împreună cu un tânăr, a intrat în magazinul d-lui Marcu Marcovici din strada Costache Negri.

Dânsa era foarte bine îmbrăcată, purtând o mantilă de pluş negru.

Negustorul i-a oferit un scaun şi apoi a început s'o servească, oferindu-i spre vânzare diferite lenjuri.

La un moment dat clienta a ieşit puţin afară şi s'a tot dus.

Atunci comerciantul a observat că-i lipsesc şase cămăşi de matase.

După o urmărire de câteva ceasuri, tânăra în etate de 20 ani, a fost arestată.

Insoţitorul care e barbatul ei, a dispărut.

Arestată, dânsa a încercat să tăgăduie cele de care este acuzată.

D. Comisar Căpriţă continuă cercetările.

REP.

Prea mulţi generali în Polonia

Paris 29.— Din Varşovia se anunţă că mareşalul Pilsudschi a pus în disponibilitate 33 de generali şi 620 de ofiţeri.

Polite şi cecuri de peste 200,000 lei

falşificate de un exroo internaţional

Două firme mari eşene excrocate, de fiul unui misit din Iaşi

Parchetul de Iaşi, cercetează o nouă excrocherie cu poliţele false.

Două mari firme din Iaşi—Agenţia comercială Română,—Arthur Taler, şi cunoscutul comerciant de manufactură L. Segal din Str. Ştefan cel Mare, au reclamat Parchetului că au primit înştiinţări să onoreze iscăliturile lor, pe nişte cecuri şi poliţe. Aceste poliţe erau date în folosul d-lui Carol Caufman care le-a scontat la diferite Bănci din ţară şi străinătate.

Insă cum ei n'au iscălit nici o sumă în contul d lui Carol Caufman firmele s'au interesat şi au aflat că iscăliturile ar fi fost falsificată de Caufman.

Acest Carol Caufman fiu fost funcţionar al Agenţiei comerciale Române, lipseşte de mult din localitate fiind plecat în străinătate.

Se spune că el ar fi urmărit şi de poliţia Berlineză ca şi de cea Vieneză pentru excrocherii. Cunoscând aproape toate limbile moderne şi înzestrat cu o inteligenţă foarte vie el a înşelat numoase firme în străinătate. Azi — el se află în Germania, de unde a fost cerut pe cale diplomatică.

MARELE INCENDIU DIN BULEVARDUL FERDINAND

Ce a stabilit ancheta—Ce a ars Pagubele

Un puternic incendiu s'a declarat astăzi dimineaţă la orele 9 jumătate la clădirea din Bulevardul Ferdinand, proprietatea d-lor Iancu şi Emil Leibovici Lupu Golden şi H. Terdiman.

Focul a pornit dela magazia de lemne şi cărbuni a locatarilor Anghel, Avram, Marcovici şi Mendel precum şi a Băncei Populare C. F. R.

Sosirea pompierilor

S'au înştiinţat imediat autorităţile şi pompierii.

In câteva minute erau la faţa locului toate secţiile de pompieri sub conducerea d-lui Căpitan Aghelescu.

Din partea autorităţilor au rostit d-nii Inspectori de poliţie Lisievici şi Andriescu, comisar Bobeica şeful circomscripţiei I, comisar Popa, şeful poliţiei din Palatul de Justiţie, comisari Alexa, Filip etc.

Un pluton de jandarmi sub conducerea d-lui Lt. Scriban, a venit în pas alergător.

Jandarmii au făcut cordon în jurul clădirei incendiate pentru a nu stingheri pe pompieri şi a evita furturile de lucruri care erau scoase din case.

Intinderea focului

Intre timp toată magazia de jos era în flacări şi se aprinse şi acea de la etaj.

Pompierii au fost împărţiţi în trei echipe.

Focul s'a întins dela magazi la nişte locuinţe din stânga, de acolo a trecut la magaziile d-lui Ing Naum şi de aici a clădirea fostului hotel „Modern".

Incercuindu-se incendiul în aceste trei puncte, a fost salvată clădirea cârciumei „Coroana" împreună cu 40 de vase cu vin aflate în curte.

Opera de salvare

In partea cealaltă a magaziilor de unde a pornit focul, era o mare clădire cu două etaje şi în care locuiau vre-o zece chiriaşi.

Pompierii au paralizat orice întindere a focului spre această clădire; în schimb, flăcările au cuprins o clădire mai mică din stânga.

In timpul operei de salvare pompierii au dat dovadă de vitejie.

D. Lt. Manea în fruntea unei secţii lucrând la încercurearea incendiului de la magazii, un cui i-a străpuns laba piciorului drept, umplându-i cizma de sânge.

Şi aşa a continuat să lucreze, salvând avutul locatarilor.

In timpul lucrărilor de localizare deodată s'a oprit apa. S'a telefonat la Rezervorul de la Copou şi lichidul salvator a reînceput să curgă.

Ce a ars

La orele 11 jumătate focul a început să fie localizat.

Corpul de case din fund, unde locuia d-nii Lazăr Solomon, comptabil la fabrica Textila şi Tentler-Tocilaru, comerciant, a fost complect distrus.

Cele două magazii cu lemne şi cărbuni alipite clădirei cu două etaje, au ars în întregime.

In ceealtă parte spre strada Uzinei au fost distruse magaziile d-lui Ing. Naum.

Deasemenea şi clădirea fostului hotel „Modern", proprietatea Băncei Moldova a suferit avarii.

Anoheta

La orele 12 d. comisar şef Bobeica a început ancheta pentru a stabili cauzele incendiului.

Au fost invitaţi la poliţie toţi proprietarii şi locatarii clădirei incendiate.

Din primele cercetări s'a stabilit că în magazia de unde a pornit incendiul, era o sobă în care s'a făcut foc de dimineaţă. Aşa că se pare că la mijloc e o neglijenţă. Totuşi cercetările continuă.

Din primele evaluări pagubele totale se ridic la două milioane lei. Casele erau asigurate.

L. PAUL

INFORMAŢII

x Mâne după amiază are loc la *şcoala normală Vasile Lupu* o frumoasă serbare, dată de elevi.

Programul e foarte bine alcătuit. Directorul instituţiei, d. *S. S. Bârsănescu* va ţine o conferinţă, făcând „Elogiul adolescenţei". Vor urma coruri, recitări, dansuri, piramide etc.

Dela ora 2 până la ora 4 are loc vizitarea expoziţiei de flori naturale şi lucru manual.

In astă seară la *Cercul Militar*

BALUL EMINESCU

Intrarea generală 100 lei de persoană.

x A fost arestată săteanca Maria Macriliuc din Aroneanu pentru că a furat un sul cu bumbac de la magazinul Feldman din str. Anastase Panu 37.

x Mâine dimineaţă se vor întruni în localul Prefecturei de judeţ, capii autorităţilor locale, având a se pronunţa asupra înfiinţărei loteriei federaţiei sociităţilor de sport din regiunea Iaş.

x Adunarea Generală a Eforiei Şcoalei Comerciale Elementare de Băeţi, se ţine negreşit în ziua de Duminică 30 Ianuarie, ora 10 a. m., în localul şcolei, din str. Lascar Catargi No. 26.

x D. Ernest Th. Antoniade, portărel pe lângă Tribunalul Iaşi, a fost scos la pensie din oficiu pentru limită de vârstă pe ziua de 27 Martie 1927.

x Duminică 30 Ianuarie va avea loc o şezătoare literară-artistică la cercul „Ronetti Roman" în sala „Cultura". Va conferinţia d-l dr. rabin M. Thenen. Va urma muzică, lectură, aclamaţie. Intrarea liberă.

x *De la închisoarea Galata* —Primim o plângere din închisoarea Galata, în care se arată că un gardian tratează nemilos pe deţinuţi.

Bolnavii nu sunt trimişi la infirmerie; nu li se dă măcar o odae unde să se adăpostească de frig, ci sunt nevoiţi să-şi petreacă ziua afară, ghemuindu-se prin unghere şi sub ziduri.

In plângere se mai cuprind multe lucruri triste.

Poate e cazul ca directorul instituţiei să-şi controleze mai deaproape subalternii.

ECOURI

— Dl. Prof. Dr. C. Parhon soseşte în localitate şi va consulta în zilele de Duminică 30 şi Luni 31 Ianuarie, dimineaţa la Spitalul Socola iar după amează de la 3—5 la d-l Dr. Emil Radu.

— **Org. Zionistă-Revizionistă**, Azi, 29 Ianuarie în sala Cultura ora 9, **Zwi Bonfeld** va confere ţa despre: Reclădirea Palestinei în spiritul nostru şi despre *Congresul mondial revizionist.*

— Se fac mari pregătiri pentru Balul Jubiliar de 50 ani de existenţă a Şcoalei Junimea No. 2 din strada Palat.

— *Festivalul* anunţat pentru comemorarea cunoscutei artiste d-na *Marioara Georgescu Buzău* de curând decedată la Sanatoriul Bârnova, va avea loc irevocabil Duminică 30 Ianuarie, ora 10 a. m. la Teatrul Sidoli.

— Şcoala Junimea No. 2 din strada Palat face apel la populaţia Iaşului de a da tot concursul comisiunelor ce se vor prezenta cu plasarea biletelor pentru Balul Jubilar în folosul şcoalei.

†

Nemângâiaţii fii: Inginer Neculai Gavrilescu cu soţia şi copii, Constantin Gavrilescu cu soţia şi Valerică Gavrilescu cu soţia, precum şi Maria Luca, Lt. Colonel Dr. Alex. Savin cu soţia şi copii, Cleopatra C. Motăş cu copii, Eliza şi Eduard Motăş cu copii, Maria şi Iancu Motăş cu copii, Elena şi dr. Alex Poporici, familia Hariclia Gudionescu şi Neculai Cornea au nemărginita durere de a anunţa pierderea dragei lor

Casuca D. Gavrilescu

înc tată din viaţă în ziua de 28 Ianuarie 1927 ora 12 a. m. şi vă roagă să binevoiţi a lua parte la ceremonia funebră, care va avea loc în ziua de Duminică 30 Ianuarie ora 2 p. m.

Cortegiul va porni de la biserica Vovidenie (filiala Goli) unde se află depus corpul.

Rugaţi-vă pentru sufletul ei bun.

DOCTOR

ISAC AVRAM

dela clinicile din Pavia, Milano şi Genova

BOLI INTERNE;

SIFILIS, VENERICE

Cons. 8—10, 3—6

Pentru săraci gratis

Bul. Ferdinand (str. Gării) 11

Cabinet medical

Dr. N. ALEXANDRESCU şi Dr. A. STOCKER

Boli interne, de piele, venerice şi sifilis

Consultaţii 11-1 şi 4-8 p. m.

Strada Dancu 7

H. GHERNER

avocat

Birou de Notariat

S'a mutat în strada Costache Negri No. 40

Cons. 7½-9 a. m. şi 7-9 p. m.

Guvernul german de dreapta

Cum se repartizează portofoliile

Berlin 29.— Tratativele pentru ocuparea portofoliilor ministeriale încă nu s'au terminat. In special au loc discuţii pentru departamentul finanţelor.

Probabil că partidul naţional va obţine în guvern, *patru* locuri, centriştii *trei*, populiştii germani *două*, populiştii bavarezi *unu*.

Gessler va rămine ministru al Reichswehrului.

Partidul economic a promis o neutralitate binevoitoare, aşa că noul guvern va dispune în Reichstag de 240 de voturi faţă de 223 de voturi ale opoziţiei.

D. Marx a făcut preşedintelui republicei un raport asupra mersului tratativelor. Azi va apare un comunicat.

Se dă ca sigură următoarea formaţiune ministerială:

Dr. Marx, cancelar şi ministru al teritoriilor ocupe.

Dr. Hergt (naţional) vice cancelar.

Stresemann, externele

Keller, finanţele

Gessler, războiul

Braun (centru), munca.

Mai intră în guvern dr. Curtius, Graef, Tiele, Koch, Schotter.

Se pare că şi partidul democrat a hotărât să ceie concursul.

ŞTIRI DIN ŢARĂ ŞI STRĂINĂTATE

D. CERCHEZ RECIDIVIST

(Continuare din pag. I-a)

din provincie pe ascuns de comitetul industrial.

D. Cerchez a manipulat hainele, lengeria pânzeturile, cismele etc. De la Ministerul de industrie, ca şi fondul refacerei de la Camera de comerţ. A fugit de controlul comisiei industriale ca şi de comitetul fondului refacerei şi a dispus de lucruri, nu după interesul general, ci *după interesele sale personale.*

Comisia industrială printr'un memoriu scris, redactat de inginerul C. Mircea, s'a plâns d-lui Ministru Meissner, contra abuzurilor d-lui Cerchez secretarul său general. D. Meissner a lasat'o moale cu sancţiunea.

După o săptămână, comisia industrială alcătueşte un nou memoriu şi însărcinează o delegaţie compusă din d nii inginer Mircea prezidentul comisiei prinţul Valentin Bibescu şi Gheller, să prezinte memoriul primu ui ministru Marghiloman, cerând sancţiuni.

D. Marghiloman ascultând comisiunea a răspuns : **Cunosc deja faptele ; până în 3 zile veţi lua contact cu alt secretar general.**

D. Cerchez a plecat în adevăr dar nu *motu propris* formula latinească cu care D-sa are îndrăzneala să-şi creeze antecedente bune, dar *a fost evacuat de la secretariatul general.*

Această evacuare motivată pe faptele din exerciţiul funcţiunei de secretar general, constitue pentru d. Cerchez un antecedent grav ?

S'o examinăm.

ASPECTE

(Continuare din pag. I-a)

cuzator. Opinia publică întreagă s'a ridicat împotriva lui şi ministerul de justiţie a luat măsuri imediate ca exemplul dat de acel preşedinte să nu fie rău sfătuitor şi pentru alţii.

Cu prilejul scandalului provocat de preşedintele afacerei Kerninon, s'a pus în discuţie suprimarea interogatorului, pentruca nu cumva—prin întrebări meşteşugite — preşedintele Curţii— cum se întâmplă adeseori — să nu creeze o atmosferă defavorabilă, dela început, acuzatului. Probabil că în curând interogatoriul va fi suprimat, cum a fost desfiinţat şi rezumatul dezbaterilor.

Juraţii nu trebue să asculte decât glasul acuzatului, ai martorilor, al acuzării şi al apărării şi să-şi formeze convingerea, fără imixtiunea de cele mai multe ori primejdioasă a preşedintelui care — cu prestigiul calităţii sale — poate uşor influenţa când domnii juraţi sânt mai slabi de inger.

Desigur că e bine ca atmosfera dela Curţile cu juri să fie aceea care domneşte în Franţa ; mai cu seamă e necesar ca acuzaţii să aibă libertatea de a vorbi în voe şi să nu fie terorizaţi de preşedinte, după cum e admirabil ca apărarea şi acuzarea să se pasioneze numai în direcţia căutării adevărului.

Dar ştiţi ceva care vă va surprinde şi care ar trebui în deosebi adoptat ? In Franţa aproape niciodată acuzarea sau apărarea nu uzează de dreptul recuzării juraţilor ; credinţele politice mai cu seamă, nu joacă nici un rol : în virtutea jurământului depus, oricare cetăţean prezintă garanţii suficiente ca va judeca, dacă nu în mod inteligent, dar desigur sincer şi cinstit.

Dacă s'ar adopta până la introducerea unor reforme mai radicale, măcar moravurile civilizate pe cari prietenul Cerbu le comentează în corespondenţa sa, cu adausul făcut de noi în chestia recuzarilor ? G. SPINA

Lucrările parlamentului

Sedinţa din 28 Ian.

D. M. Pop din partidul poporului, cere ca la sumar să se treacă protestul unor deputaţi împotriva prezenţei d-lui avocat Rosenthal ca apărător al intereselor romneşti în străinătate.

D. Vintilă Brătianu spune că d. Rosenthal nu-i înscris la liberali. Recunoaşte că e un avocat distins care a apărat cu multă pricepere interesele ţării în străinătate.

Fac comunicări d-nii *Cîrlan, dr. Vasiliu, Nicolaescu, M. Florescu.*

D. Cibanu (part. poporului) depune un proect prin care se institue o rentă viageră văduvei marelui luptător de peste munţi Aurel Popovici.

Mai vorbesc în diferite chestii d-nii *V. V. Haneş, Papelescu, I. Lecca, I. Zelea-Codreanu.*

Se reia discuţia generală a legii de organizare c. f. r.

D. Al. Otteleşanu continuă cuvîntarea începută în şedinţa precedentă. Apără proectul.

D. A. C. Cuza se arată favorabil proectului. Constată însă că se comite o greşală prin învestirea capitalului internaţional care e evreesc.

D. Virgil Madgearu relevă inconsecvenţa d-lui Cuza care e şi pentru şi contra.

La sfîrşit vorbeşte d. *Florescu* care laudă proectul.

*

Senatul

D-nii Aurel Alexandrescu şi Georgescu fac comunicări.

Preşedintele cere amânarea discuţiei validării episcopului Stroe şi a d-lui Ciceo Pop, lipsind Mitropolitul Moldovei preşedintele comisiunei.

Apoi senatul trece în secţiuni.

x Din Paris se anunţă moartea d-lui Paul Lapie, rectorul universităţii pariziene.

Cum a decurs convorbirea

INTRE D-NII AVERESCU ŞI MANIU

Precizări guvernamentale

Oficiosul guvernului „Indreptarea", polemizând cu oficiosul „România" al partidului naţional ţărănesc, precizează că au avut loc convorbiri între d-nii general Averescu şi Iuliu Maniu. Că şeful partidului naţional-ţărănist a atins două chestii : actul dela 4 Ianuar şi disolvarea parlamentului. D. Averescu a răspuns că nu discută actul dela 4 Ianuarie, care trebue să rămâe nemodificat. In ce priveşte disolvarea parlamentului, şeful partidului poporului a arătat că e o imposibilitate practică, chiar dacă ar avea bunavoinţă. Chestiunea s'a oprit aici.

Un mare furt de bani şi bijuterii

de la preotul Dumitru Iordăchescu

Eri dim. între orele 8—11 în timp când părintele Dumitru Iordăchescu se afla la şcoală, necunoscuţi au pătruns în locuinţa d-sale din curtea bisericii Banu, prin deschiderea uşei cu chei false—au furat dintr'o garderobă suma de 50,000 lei în numerar bijuterii, bonuri 1916 în valoare de 100,000 lei şi Bonuri ale Creditului Urban în valoare de 237,000 lei plus toate albiturile.

Serviciul de siguranţă şi Briga de Urmărire bănuind nişte basarabeni a inştiinţat toate băncile şi casele de schimb din Basarabia de furtul comis, indicându-le şi numerile cupoanelor.

Nici Elveţia nu primeşte pe Garibaldi

Se anunţă că autorităţile de frontieră din Elveţia au fost înştiinţate de guvernul federal să interzică eventuala încercare de intrare în ţară a colonelului Macia şi Riccioti Garibaldi, expulzaţi din Franţa.

Mare comerciant arestat

pentru falsificare de timbre fiscale

Galaţi 29.—Exportatorul Waisman proprietarul biroului „ vri" din str. Portului a fost arestat din cauza că a falsificat timbre fiscale.

La locuinţa lui Waisman s'au găsit maşinile şi aparatele cu care se slujea la falsificare.

Conferinţele agricole

(Continuarea din pag. I-a)

asemenea conferinţe. In faţa unui public prea restrâns, dl. agronom Botez a vorbit destul de frumos despre pământurile noastre şi despre felul cum trebuie făcute arăturile. In felul cum a vorbit, în simţirea pe care o produceau cuvintele, am observat : importanţa extraurgentă a subiectului şi indolenţa sau mai bine zis indiferenţa poporului. Şi atunci m'am gândit că ar fi bine de luat oare care dispoziţiuni pentru ca iniţiativa să-şi aibă efectul ce trebuie aşteptat, căci nu mai e chip de întârziat un ceas în această grea problemă.

Voiu înşira câteva : a) în ziua de conferinţă agricolă, dela ora 12 în sus cârciumele să fie complect închise.

b) Consiliul comunal obligat în întregime a lua parte.

c) Suspendarea cursurilor şcolare demează pentru ca învăţătorii din comună să ia parte.

d) Idem preoţii din comună.

e) Să se fixeze un orar de conferinţe, ca de ex. de la ora 2—4 conferinţa cutare, iar după ora 4 diferite chestiuni agricol în litigiu căci Doamne ! multe mai sunt ! Aşa s'ar înlătura diferite intreruperi, fără de sfârşit în întrebări şi răspunsuri.

La ţară, ori ce iniţiativă frumoasă trebuie luată în piept de toţi cu răspundere ; şi mai ales „conferinţele agricole" aş dori din suflet să urmeze cu toată seriozitatea.

E timpul acum ca aceste conferinţe să devie „revirimente naţionale".

Un „dolce far'niente" ni-a adus jos o situaţie cam puţin agreabilă. E timpul sa-l părăsim, şi să ne punem la muncă.

PR. NEGOIŢĂ
Erbiceni

UN IEŞAN

urmărit la Bucureşti pentru excrocherie

Parchetul de Ilfov a dat rechizor definitiv contra lui C. Leatris, din Iaşi.

Leatris e învinuit, că pretinzându-se proprietarul unui stoc de 20 vagoane cu orzoaică, înmagazinat în depozitele c. f. r. dela Vaslui, a vândut grânele fabricei de bere din T. Severin, a încasat 210 mii lei acont, şi a dispărut însuşindu-şi suma.

Păgubaşul a aflat târziu că grânele cumpărate nu existau decât în imaginaţia pretinsului proprietar.

x D. Jude Pompilian, dela Ocol. II Ungheni, a condamnat la câte 3 uni închisoare pe soţii Ungureanu, din cartierul Regiei, pentru că au schingiuit o copilă a lor Maria, de 14 ani, legând-o în lanţuri,—în timpul verei, pe malul Bahluiului.

Şedinţa de la clubul averescan

La clubul central averescan, a avut loc eri seara, o şedinţă sub preşedenţia d-lui *N. Petrea.*

D-sa a adus la cunoştinţa clubiştilor, noile cereri de înscriere în partidul averescan, — în total vre-o 60, agricultori, meseriaşi şi comercianţi, din oraşul şi judeţul Iaşi. Intre aceştia e şi d. Gh. Ţintilă.

Toate cererile au fost aprobate.

Se ratifică noul comitet al organizaţiei din Ungheni.

D. Florea Gugui vorbeşte de necesitatea unui ziar al partidului.

D. *I. Gherasim,* vorbeşte despre noile înscrieri în partid.

In timp ce cc. Iancu Gherasim vorbea, doi clubişti, la spatele d-sale, discutau în şoapte.

D. Gherasim observând aceasta, se întoarce către ei, şi arătându-le un buzunar plin cu hârtii... le zice nervos.

— „Ori ascultaţi ce vorbesc eu, ori duceţi-vă şi vorbiţi aiurea ; căci altfel când voi scoate cu aceste hârtii, o să fugiţi ca unşi cu... alifie"

Şi d. Gherasim a vorbit mai departe.

D. *Ţintilă,* noul înscris, aduce mulţumiri pentru cuvintele elogioase cu care a fost primit.

Au mai vorbit apoi domnii Bogdan, Georgescu şi C. Sion.

*

D. *Axinte,* vorbeşte despre evenimentele în curs şi de situaţia parudelor.

*

La urmă se transmite o telegramă domnului ministru Petrovici.

REP.

INFORMAŢII

x *Conducerea centrală a partidului naţional ţărănesc a hotărât să nu mai umble după nici un acord cu averescanii sau liberalii, ci să ducă lupta pe cont propriu.*

Piaţa Valutară

Leul la Paris a cotat ieri 13,65 ; la Zurich 2,80

Devizele în Capitală au notat : Francul francez 7,35 ; belga belgiană 26 ; francul elveţian 35,80 ; lira engleză 902 ; dolarul 185.75 ; lira italiană 8,10; coroana cehă 5.57 ; Rentenmark 44.

x Curtea de apel urmează să se pronunţe azi în apelul făcut de d. Leon Spodheim, arendaşul moşiei şi fabricei de spirt de la Dumbrăveni, în contra hotărârei Tribunalului de Botoşani.

Prin acea hotărâre Tribunalul a condamnat pe Leon Spodheim, să plătească d-lui Leon Ghica Dumbrăveni, suma de 1.500.000 lei daune pentru timpul cât fabrica n'a funcţionat cu ocazia cercetărilor fraudelor de la acea fabrică.

x In şedinţa de ieri a Tribunalului Secţia III, când a fost declarat arestat pentru faliment, comerciantul Manase Sârcu, Tribunalul a închis falimentele Kinsboim, Rachmanovici şi S. Grünberg şi a acordat termene comercianţilor H. David Str. Cost. Negri, Abramovici et Rozen Str. Cuza-Vodă şi Strul Aizer Socola.

x **Mişcare în magistratură.**— D. Dimitrie G. Tăsăuanu, preşedinte la secţiunea III-a Inaltei Curţi de casaţie, a fost pus la retragere din oficiu pentru limită de vârstă pe ziua de 2 Aprilie, spre a-şi exercita drepturile la pensiune.

D. Ioan I. Adam, prim procuror la trib. Teleorman, a fost numit procuror cu gradul de preşedinte de tribunal la trib. Botoşani.

D. Constantin Adrian Smeltz, procuror la trib Botoşani a fost numit judecător de şedinţă la trib. Bihor.

x In astă seară are loc o consfătuire a parlamentarilor averescani.

Se vor discuta mai multe chestiuni ce privesc organizaţia averescană din localitate.

Concertul domnişoarelor Anghel

Luni 31 Ianuarie va avea loc în sala Teatrului Naţional concertul domnişoarelor Anghel.

Toţi iubitorii de artă vor fi bucuroşi să audă pe aceste tinere artiste care duc faima ţării în străinătate domnişoarele Lucia şi Andreea Anghel au repurtat numeroase succese la opera din Niza unde au cântat sezonul de iarna trecută ; iar d-ra Viorica de a cărui strălucit succes au vorbit toate jurnalele din Paris anunţând-o ca pe o nouă vedetă de operetă, va da concursul său recitând versuri şi cântând în costum de epocă o parte din repertoriul său Parizian.

Inainte de a părăsi ţara pentru a se înapoia în Franţa unde le aşteaptă angajamente anterioare, compatrioatele noastre vor cânta şi în oraşul nostru.

ALTOI DE VIŢĂ

şi tot felul de viţă de vie, direct producătoare, bogată în rădăcini, de 1 şi 2 ani, deasemenea *Riparia* şi viţă de vie de 1 şi 2 ani cu rădăcini de aceleaşi soiuri ; viţă netedă ; se poate procura cu preţurile cele mai eftine la

Via I. Szücs
Dioslg în Bihor No. 23
Preţ curent gratuit şi franco.

Farmacia şi Laboratorul Dr. L. CONIVER

MAGAZINUL UNIVERSAL

„RATA"

Str. Gh. Mârzescu 34

Vinde cu preţuri avantajoase tot felul de articole de îmbrăcăminte, încălţăminte, Haine gata, Mantile de Damă, de cauciuc, Galoşi, Şoşoni Manufactură, etc. etc.

MARI INLESNIRI DE PLATĂ

Administraţiunea Generală a Bunurilor Principelui M. D. Stourdza
Iaşi strada Carol No. 19

Aduce la cunoştinţa Onor. Publicului şi a totităţilor că are **de vânzare lemne de foc** esenţă are, din pădurea Păuşeşt, loco pădure sau predate la domiciliu.

Poate livra şi cantităţi mai mici, de la un vagon orice cantitate în sus.

Pentru orice informaţiuni a se adresa d-lui Administrator General, str. Carol No. 19 sau str. Păcurari 12.

Preţuri convenabile. Serviciu prompt şi conştiincios.

„INLESNIREA"
VINDE TOATE IN RATE LUNARI
Iaşi, Ştefan cel Mare 11, Tel. 362

Atelierul de tâmplărie la Segall
† Siorie (Racle) †

de orice fel, cu toate accesoriile lor, sunt permanent în depozit. Nimeni nu-i obligat a cumpăra la un loc anumit, ci numai unde este mai eftin cu 40%.

LA SEGALL
str. I. C. Brătianu 104

MAI MULT CALM...

(Continuare din pag. I-a)

al lui Charlie, are o ieşire violentă, deci subiectivă şi nedreaptă, contra „terorii feminine" pe care o acuză nici mai mult nici mai puţin de cât de „mercantilizm", care face o „cursă din iubirea legată".

Morala : să fugim de această iubire şi să căutăm mângâere în iubirea de aventură.

Iată o nouă acuzare adusă femeii.

Ştiam de femeia pasionată, aservită instinctului atotputernic al iubirii până la crimă ; nu ştiam de femeia mercantilă în dragoste. Cum să numim atunci vânătorii de zestre ?

Nu voi vorbi aci de cazul special al lui Chaplin, pe care nu l'am urmărit dar îmi închipui că în bună parte el îşi datoreşte vâlva ce a stârnit-o doar goanei după noutăţi senzaţionale în care presa în genere şi mai ales cea americană e maestră.

Cine s'a interesat cât de puţin de structura vieţii americane a aflat de cultul, al cărui fericit obiect e femeia în America, bine înţeles în clasele avute, căci în cele muncitoare ea e exploatată ca ori-unde.

Ei bine acest cult e explicabil din multe puncte de vedere.

Ţară tânără, de imigraţie, în lupta cu natura, cu împrejurările noi, era firesc ca în avangarda cuceritorilor masculini, femeia să fie rară, dorită, deci obiectul unei veneraţiuni cavalereşti şi romantice.

Mai apoi, odată cu nebănuita acumulare de averi, unicul scop în viaţă al bărbatului american, era iarăşi firesc ca femeia, având singură răgazul de a se ocupa cu literatura, cu artele, să devină iar fiinţa înconjurată de un nimb, stăpâna vieţii culturale. Statisticile universităţilor americane confirmă aceasta.

Bărbatul, rob al viţelului de aur, prizonier al cumplitelor uzine, avea nevoe de un idol la care să găsească rostul goanei după avere şi l'a găsit în femee, care cu graţia ei canalizează înspre lux, artă şi frumos o parte a milioanelor de dolari.

Şi e atât de omenesc dacă această graţie e deseori frivolă...

Totuşi femeia americană are destul simţ moral înăscut, pentru a fi în fruntea cruciatei contra viciilor sociale, cum e alcoolizmul de pildă.

Nu se putea ca situaţia ei de privilegiată să nu influenţeze asupra legislaţiei, înclinând cumpăna dreptăţii către ea ; nu credem însă îndreptăţită alarma contra unei „mafii" feminine, pe care în primul rând bărbaţii americani n'ar îngădui o, în propriu interes.

Că pe „bietul Charlie" îl frământă gândul la bunătatea de milioane periclitate de severitatea legilor americane, e explicabil ; asta nu ni-l face însă mai simpatic.

Dura lex, sed lex, a proclamat bărbatul legiuitor şi el trebue să ştie să li se supună cu demnitate.

De altfel, Slava Domnului, în bătrâna Europă legiuitorul a îngrijit ca femeia să nu devină o favorită a legilor, ba din contra o martiră a lor.

Câte victime nu vedem noi zilnic ?

Cine oare a protestat când marele regisor Reinhardt nu de mult a avut un proces scandalos de divorţ, care a dat la iveală chipul revoltător în care îşi alungase prima sa soţie mamă a 3 copii şi mare artistă şi ea, fiind-că farmecele unei artiste mai tinere îl fascinaseră ?

Nu, nu, procesul acesta vechiu cât lumea, va continua a face victime de o parte şi de alta şi nici America cu puritanizmul ei ipocrit şi spiritul de reclamă deşănţat nu-l va soluţiona, dar nici arierizmul şi rigiditatea legilor noastre egoiste ; ci doar acel spirit luminat, care îşi face tot mai mult loc împotriva îngustimei de vederi şi care priveşte în bărbat ca şi în femee, aceleaşi făpturi dumnezeeşti demne de acelaşi respect şi mai ales de aceiaşi dragoste.

R. SCH.

Sâmbătă 5 Februarie MARELE BAL AL SOC. SPORT ŞI MUZICA